

U.P.

INSTITUTO DE BOTÂNICA

LEVANTAMENTO DOS EDIFÍCIOS ANEXOS

ESTADO ACTUAL 1992

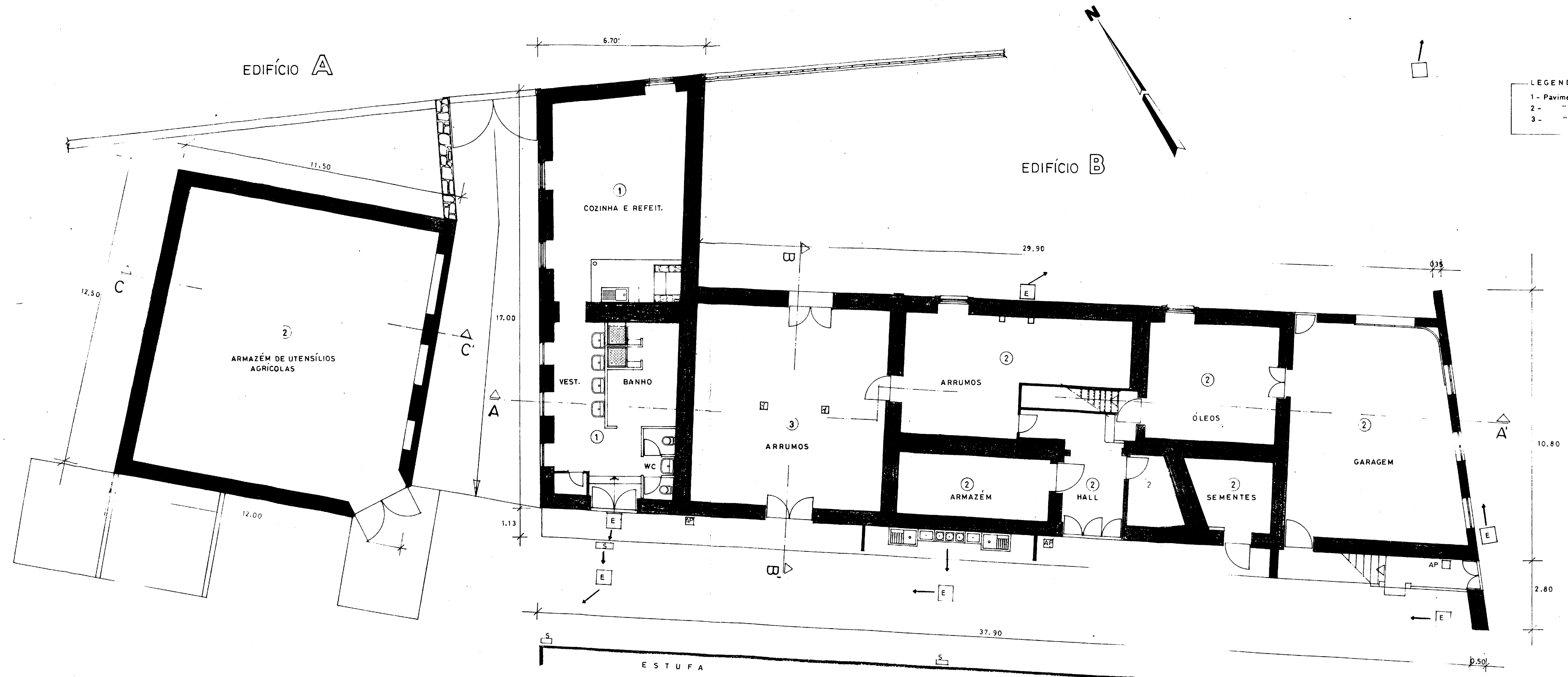

LEGENDA

1 -	Pavimentos em mosaico cerâmico
2 -	" " cimento areado
3 -	" " terra compactada

PROJECT	OUT 92 B Baptista	U.P. INSTITUTO DE BOTÂNICA	1
DESEN			
COPIOU			
VERIF			
APROV		PLANTA DO R/CHÃO	SUBSTITUI: SUBSTITUIÇO POR:
LEVANTAMENTO ARQUITECTÓNICO			
ESCALAS 1:100			

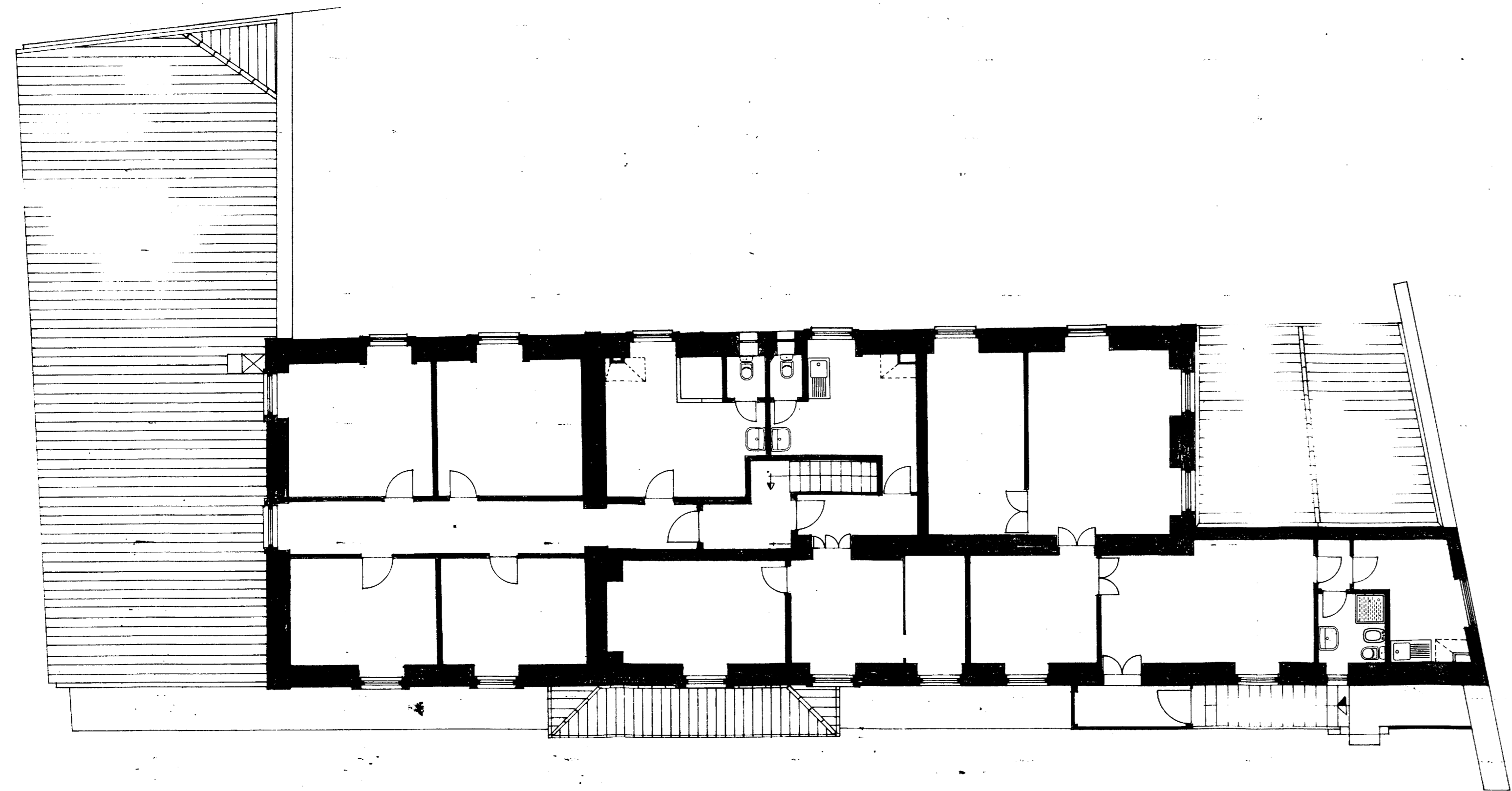

PLANTA DO 2º PISO DO EDIFÍCIO "B"

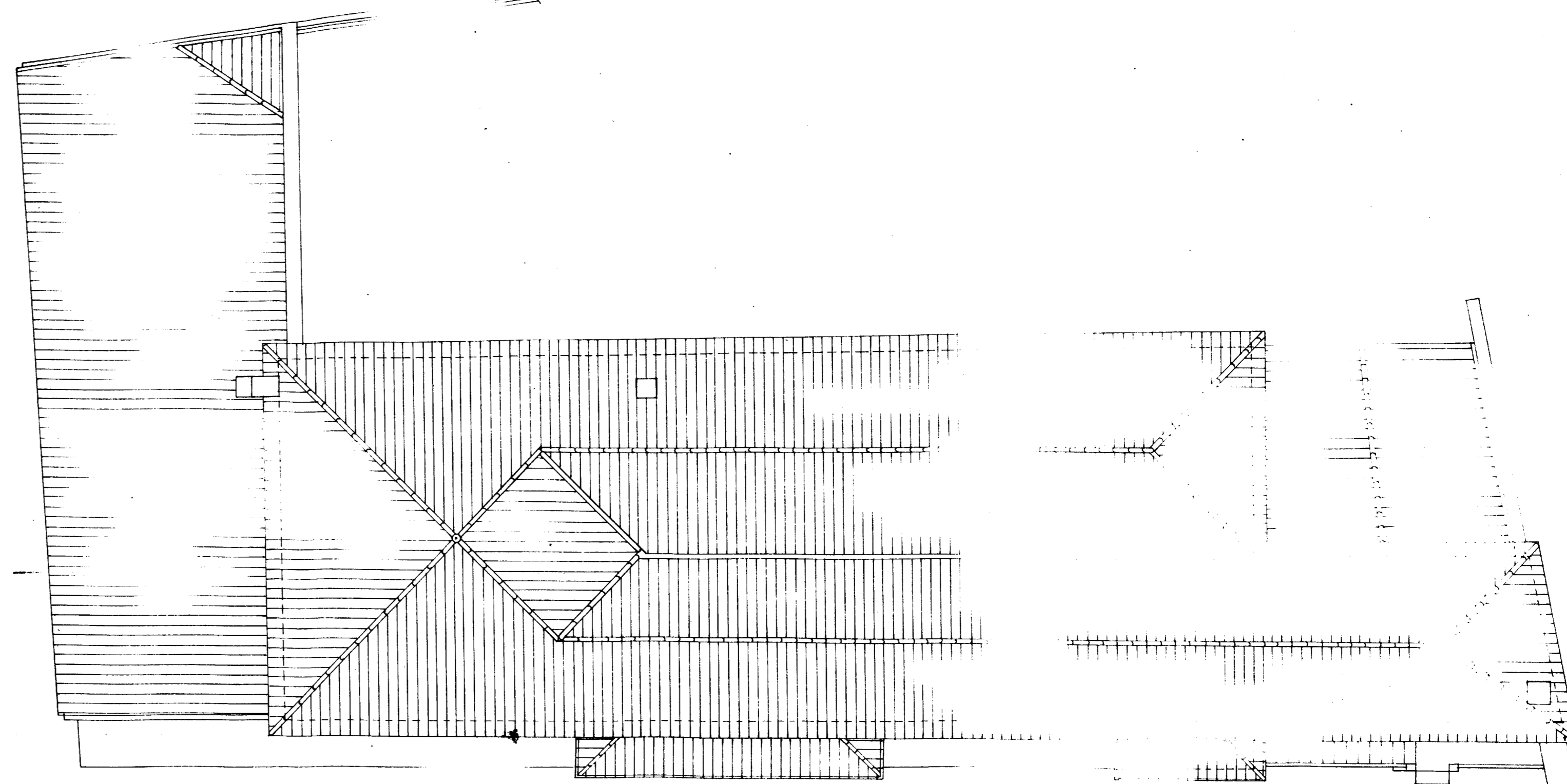

PLANTA DA COBERTURA DO EDIFÍCIO "B"

PROJECT	01/92	B. Baptista	<b>U.P.</b> INSTITUTO DE BOTÂNICA	2
DESEN.				
COPIOU.				
VERIF.				
APROV.				
LEVANTAMENTO			PLANTAS	
ESCALAS	1:100			
SUBSTITUI:			SUBSTITUIÇO POR:	

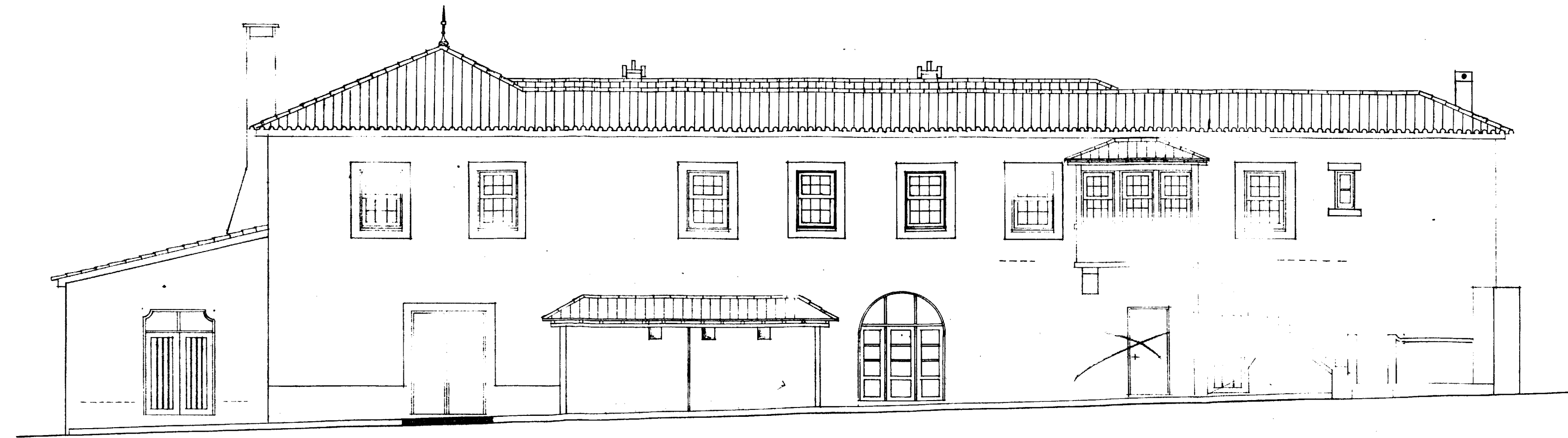

Alçado principal

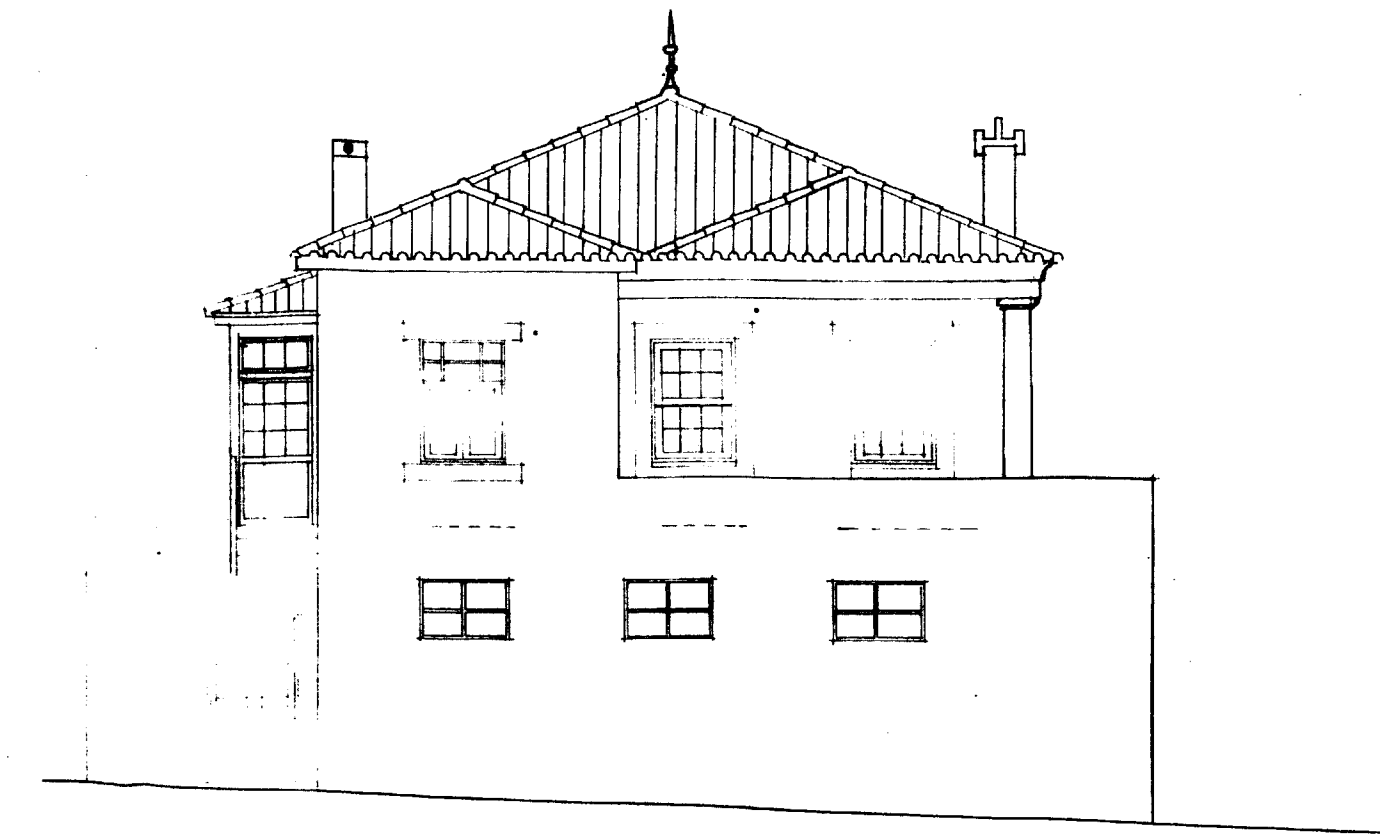

Alçado lat. direito

NOTA: A inclinação da cobertura foi definida por comparação

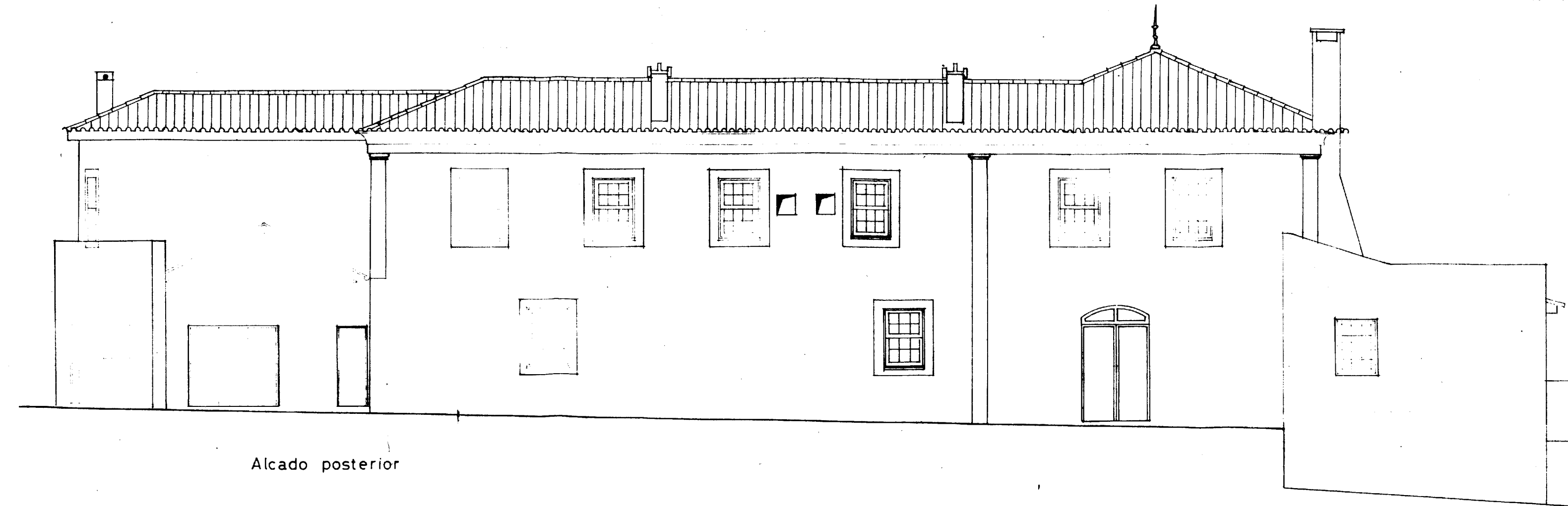

Alçado posterior



Alçado lat. esquerdo

PROJECT: CUT 92		U.P. INSTITUTO DE BOTÂNICA	
DESEN:			
COPIOU:			
VERIF:			
APROV:			
LEVANTAMENTO ARQUITECTÓNICO		ALÇADOS	3
ESCALAS	1:100		
SUBSTITUI:		SUBSTITUÍDO POR:	

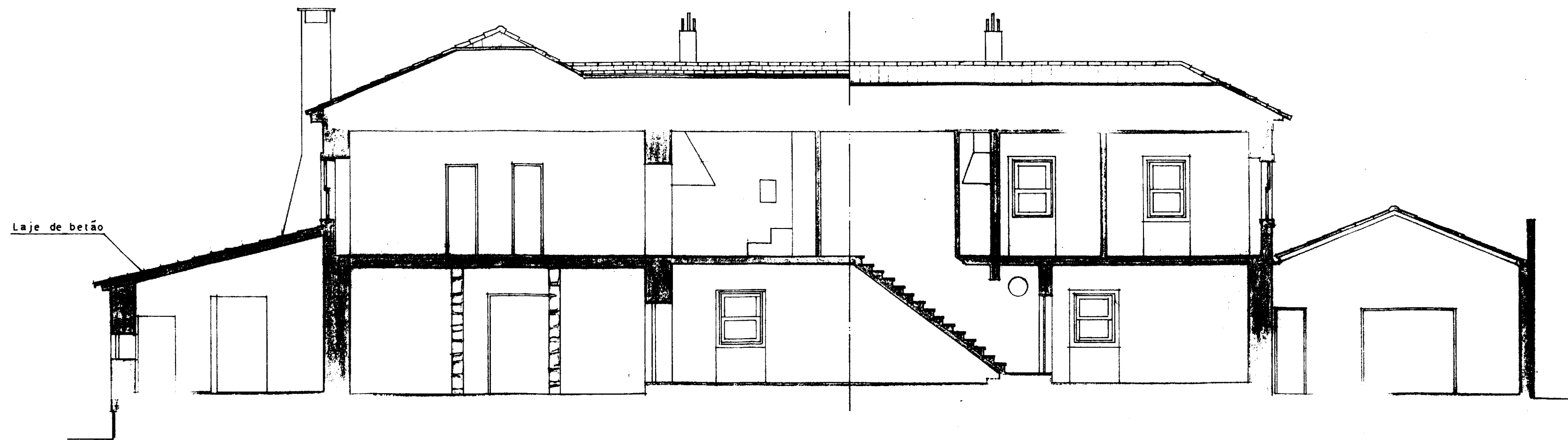

Corte A-A

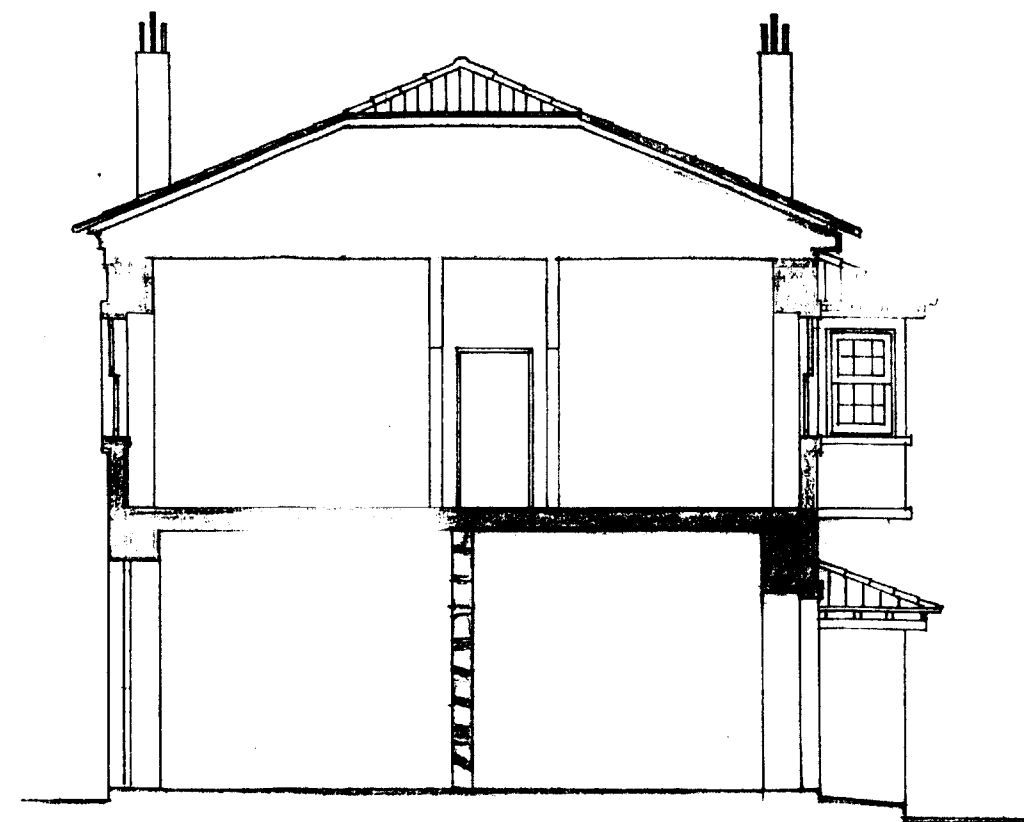

Corte B-B'

NOTA :- A inclinação da cobertura foi definida por comparação  
 - O pavimento do andar e constituído por estrutura de madeira bem como a escada.  
 As paredes exteriores são em alvenaria de pedra

PROJECT	OUT 92	<b>U.P.</b> INSTITUTO DE BOTÂNICA	<table border="1"> <tr> <td colspan="2"></td> <td rowspan="2">4</td> </tr> <tr> <td colspan="2"></td> </tr> <tr> <td colspan="2"></td> <td></td> </tr> <tr> <td colspan="2"></td> <td></td> </tr> </table>			4								
				4										
DESEN.														
COPIOU														
VERIF.														
APROV.														
LEVANTAMENTO ARQUITECTÓNICO		CORTES	SUBSTITUI: SUBSTITUÍDO POR:											
ESCALAS														
1:100														

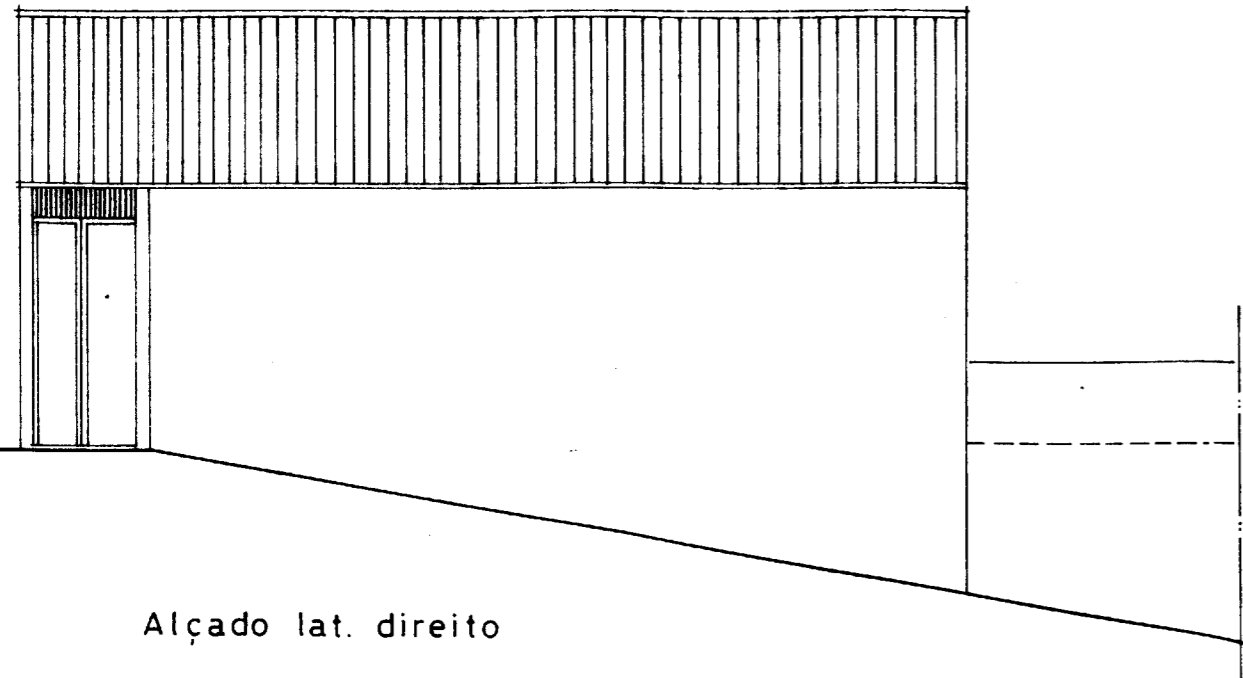

Alçado lat. direito

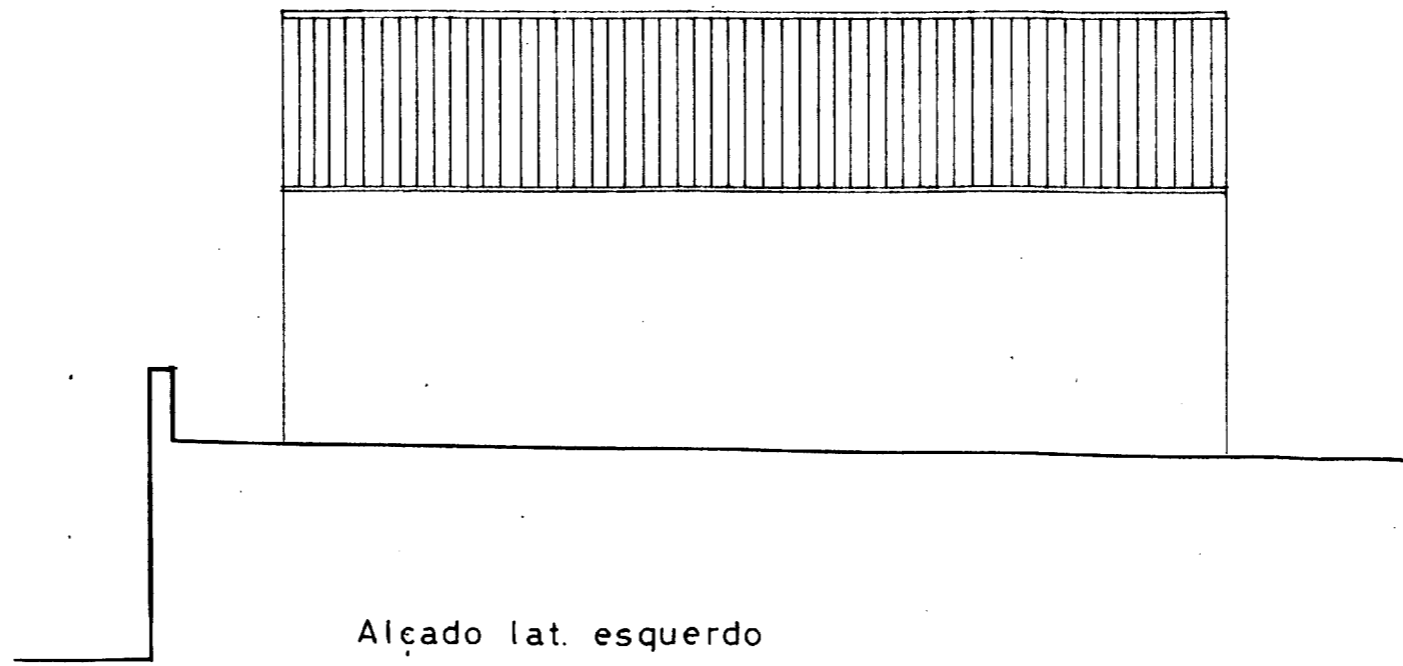

Alçado lat. esquerdo

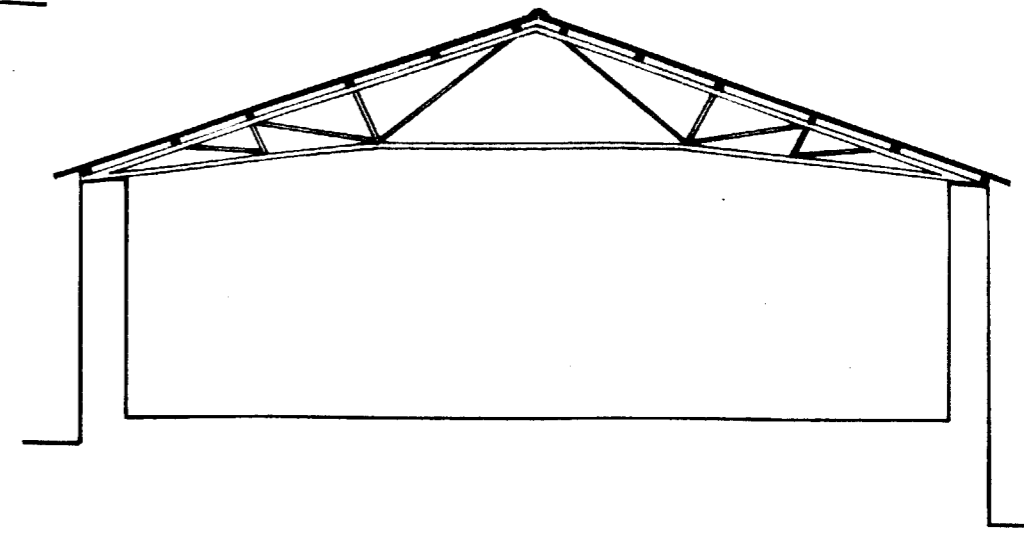

Corte C-C'

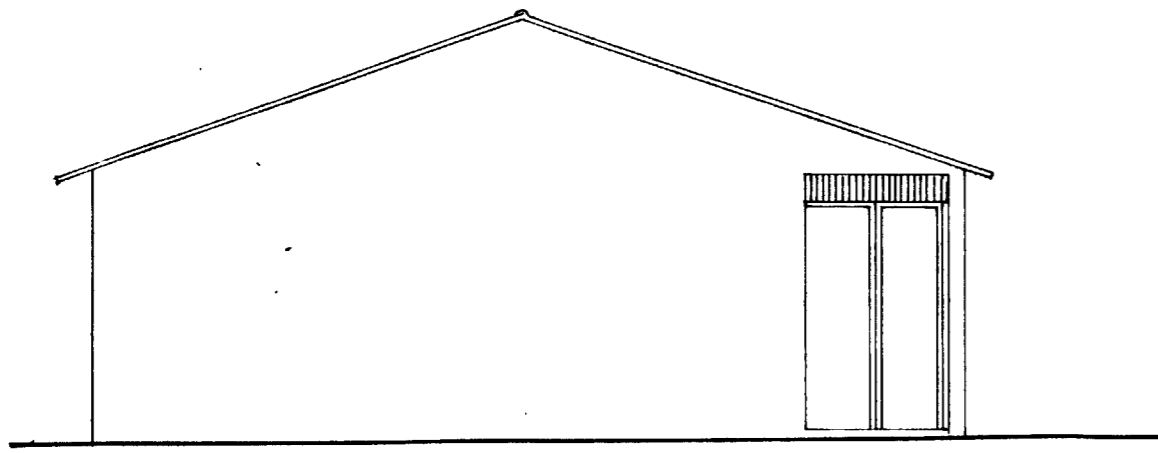

Alçado principal

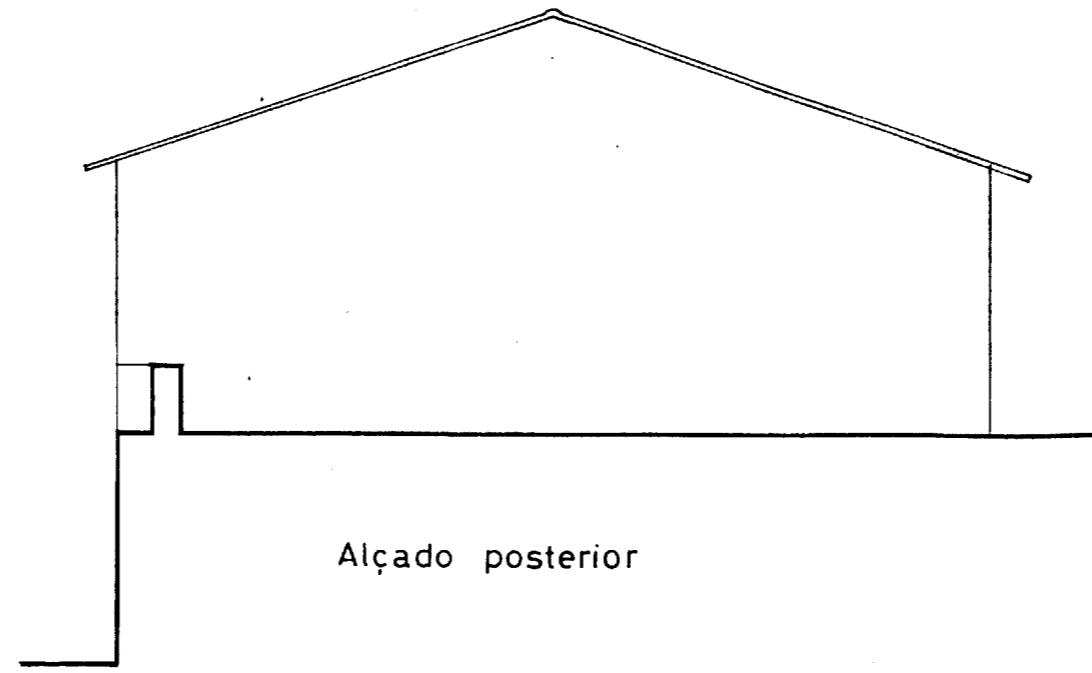

Alçado posterior

PROJECT	OUT 92	<b>U.P.</b> INSTITUTO DE BOTÂNICA	<table border="1"> <tr> <td colspan="5"></td> <td rowspan="2" style="text-align: center; vertical-align: middle;"><b>5</b></td> </tr> <tr> <td></td> <td></td> <td></td> <td></td> <td></td> </tr> </table>						<b>5</b>					
					<b>5</b>									
DESEN.														
COPIOU														
VERIF.		ARMAZÉM Alçados e corte	SUBSTITUI: SUBSTITUIDO POR:											
APROV.														
LEVANTAMENTO ARQUITECTÓNICO														
ESCALAS														
1:100														

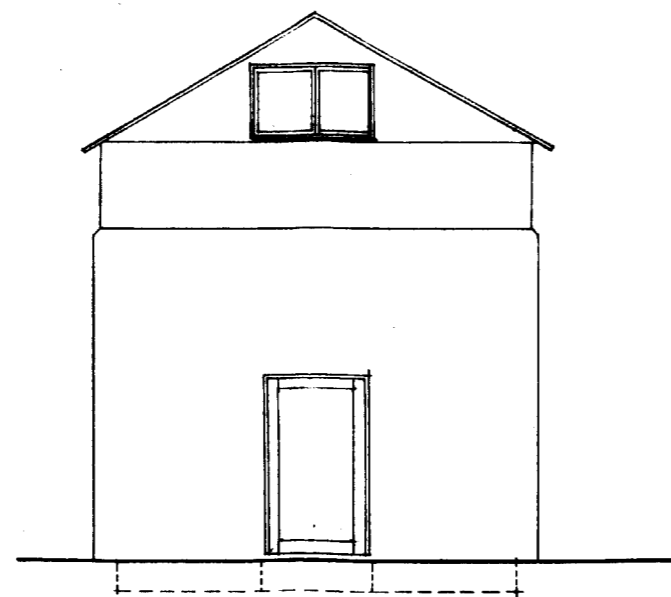

Alçado principal

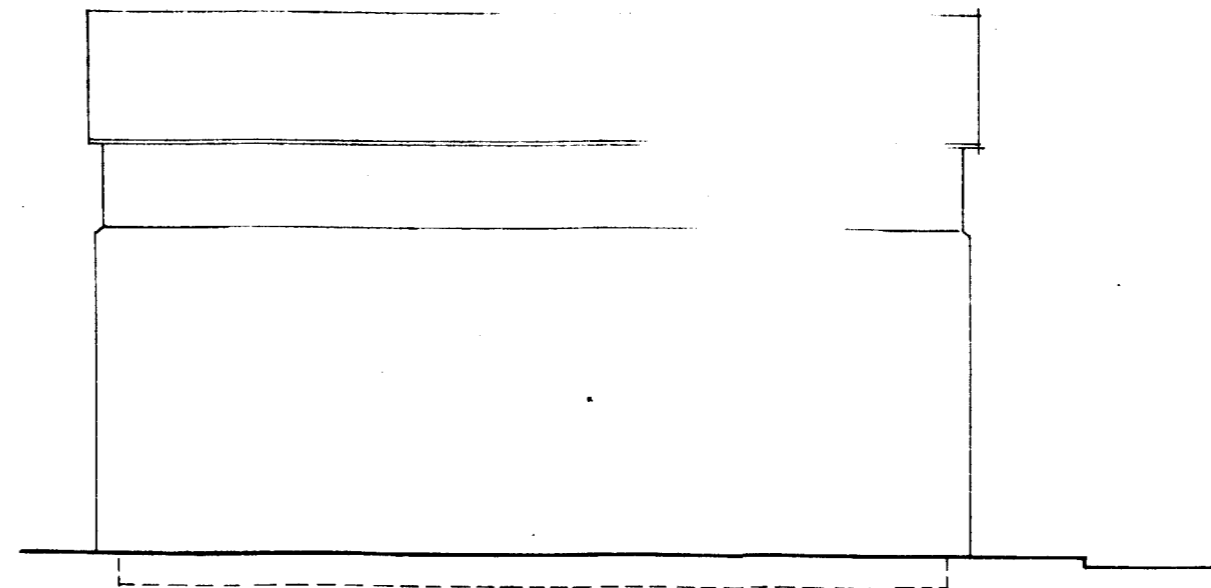

Alçado lat. Direito

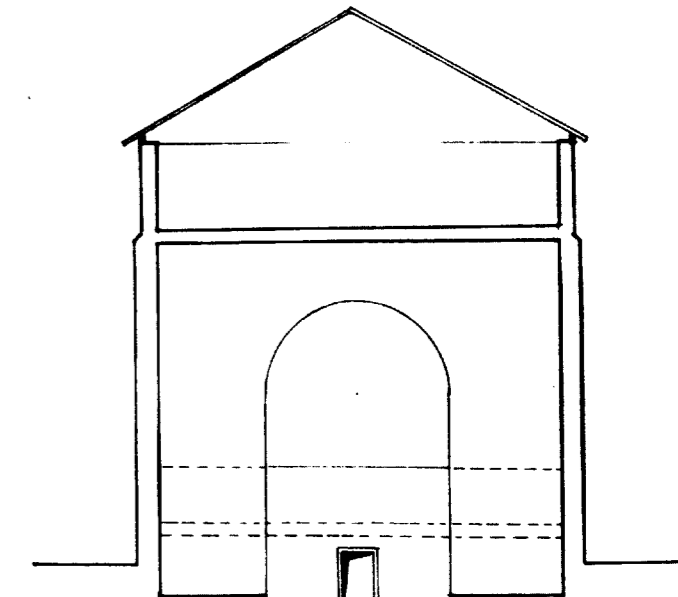

Corte B - B'

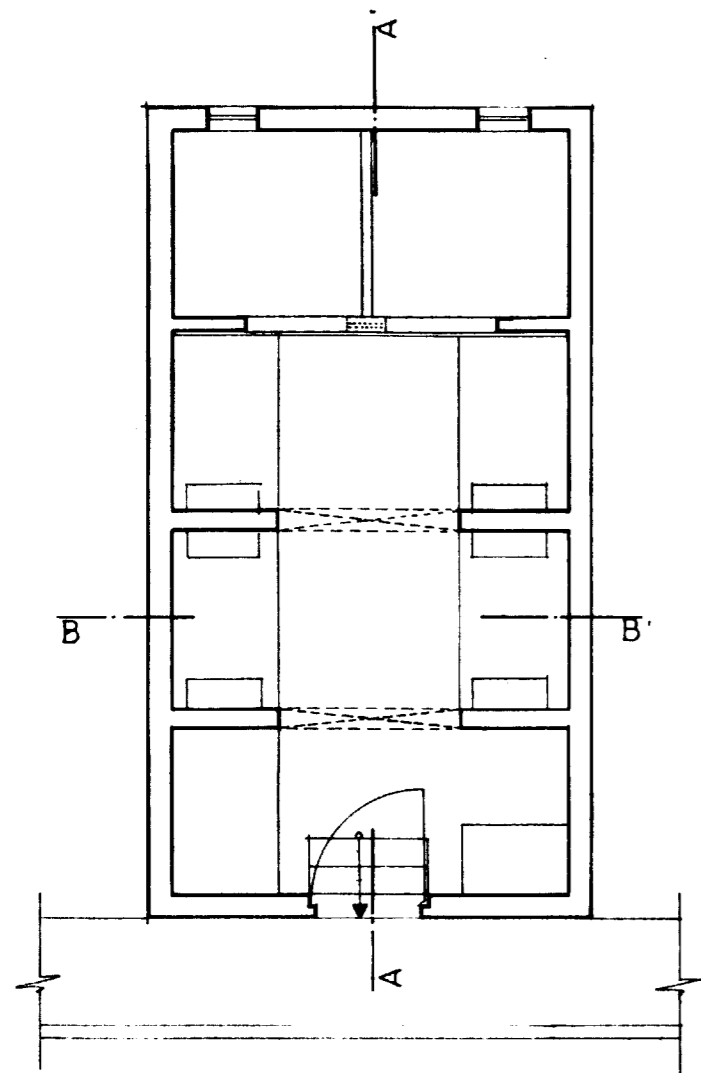

Planta

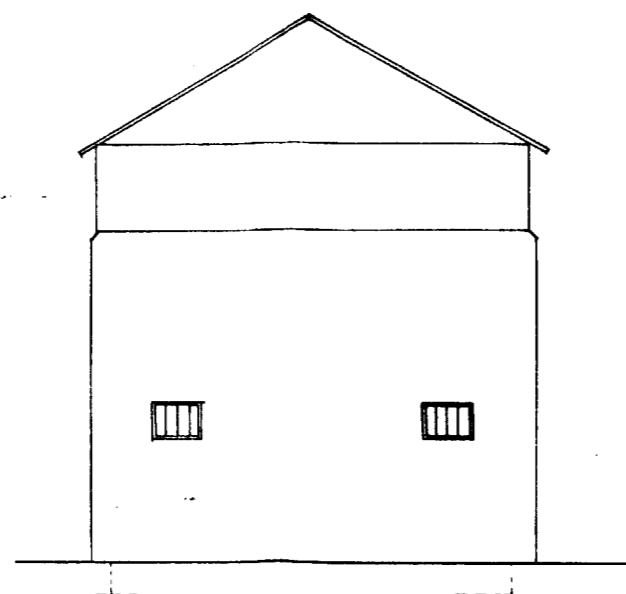

Alçado posterior

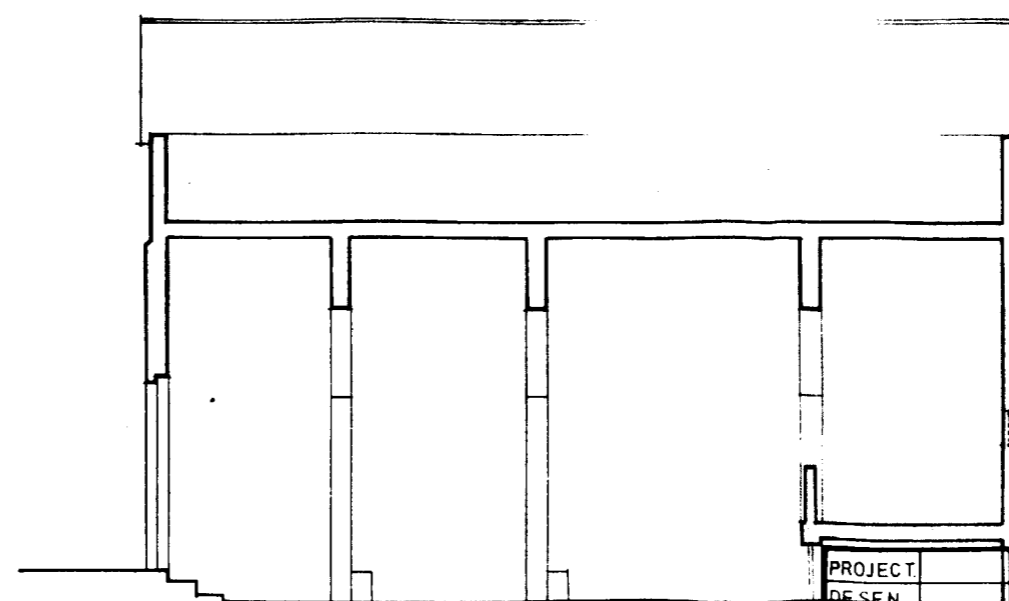

Corte A - A'

NOTA O reservatório de água é constituído por alvenaria de pedra.

PROJECT	
DESEN	
COPIOU	
VERIF.	
APROV	

LE VANTAMENTO ARQUITECTÓNICO	
ESCALAS	1:100

**U. P.**  
INSTITUTO DE BOTÂNICA

RESERVATÓRIO DE ÁGUA  
Planta, alçados e cortes

SUBSTITUI:									6
SUBSTITUÍDO POR:									