ESTAÇÃO CENTRAL

DO

PORTO

EDIFICIO DE PASSAGEIROS

PLANTAS

Escala 1/100

Porto 15 d' Agosto de 1888

Augusto Cezar Justino Teixeira
Eng.º Director
José [illegible] Silva [illegible]
Cond.or de 2.ª classe encarregado do projecto

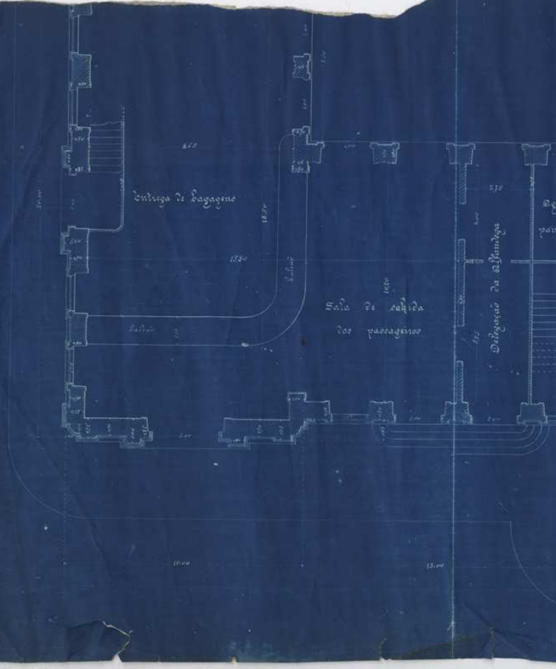
Entrega de bagagens
8.65
18.70
13.50
Salão
Salão
Sala de sahida dos passageiros
2.75
Delegação da alfandega
10.00
15.00

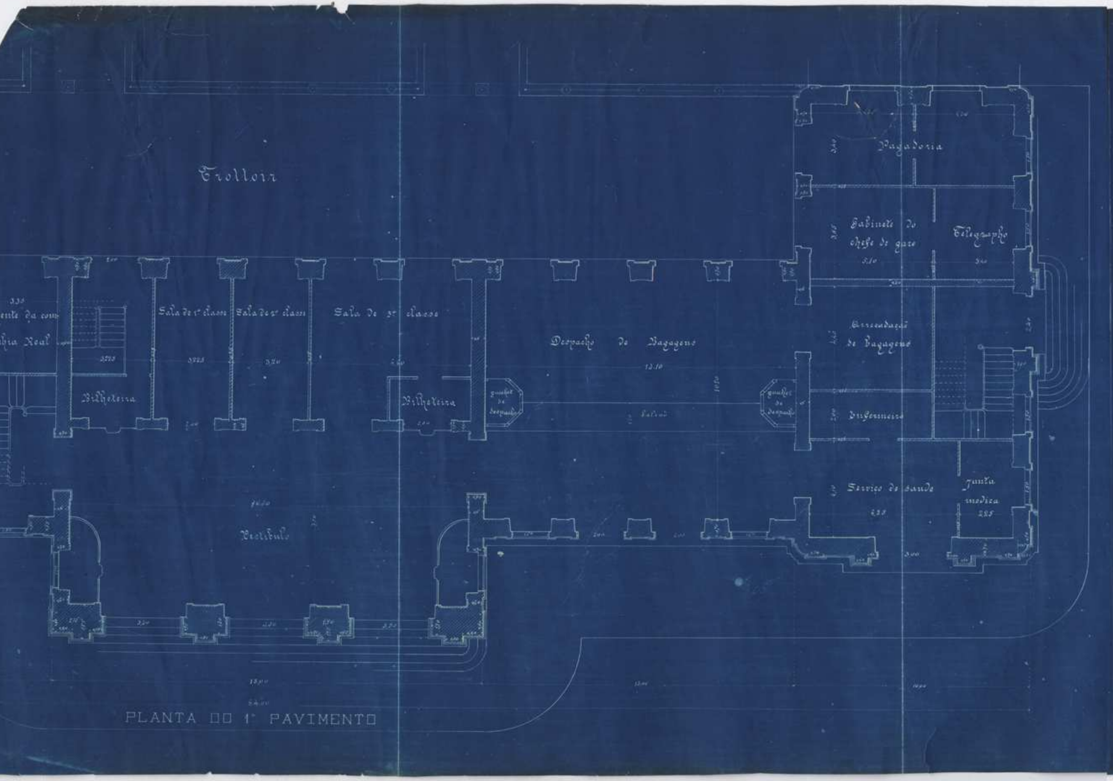
Trottoir
Pagadoria
Gabinete do
chefe de gare
5.10
Telegrapho
5.10
3.35
ente da com
hia Real
3.25
Bilheteria
Sala de 1ª classe
3.25
Sala de 2ª classe
3.20
Sala de 3ª classe
Bilheteria
guichet
de
despacho
Despacho de Bagagens
12.10
guichet
de
despacho
Arrecadação
de bagagens
Enfermeiro
Serviço de saude
2.25
Junta
medica
2.25
16.00
Vestibulo
18.00
15.00
10.00
64.00

PLANTA DO 1° PAVIMENTO

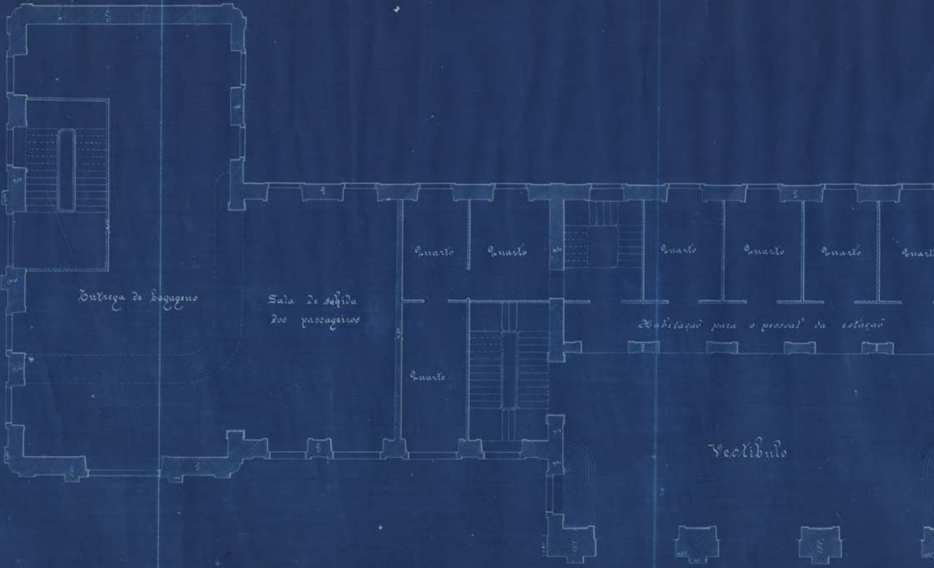
Entrega de bagagens
Sala de sahida
dos passageiros
Quarto
Quarto
Quarto
Quarto
Quarto
Quarto
Quart
Habitação para o pessoal da estação
Quarto
Vestibulo

PLANTA DO 2º PAVIMENTO

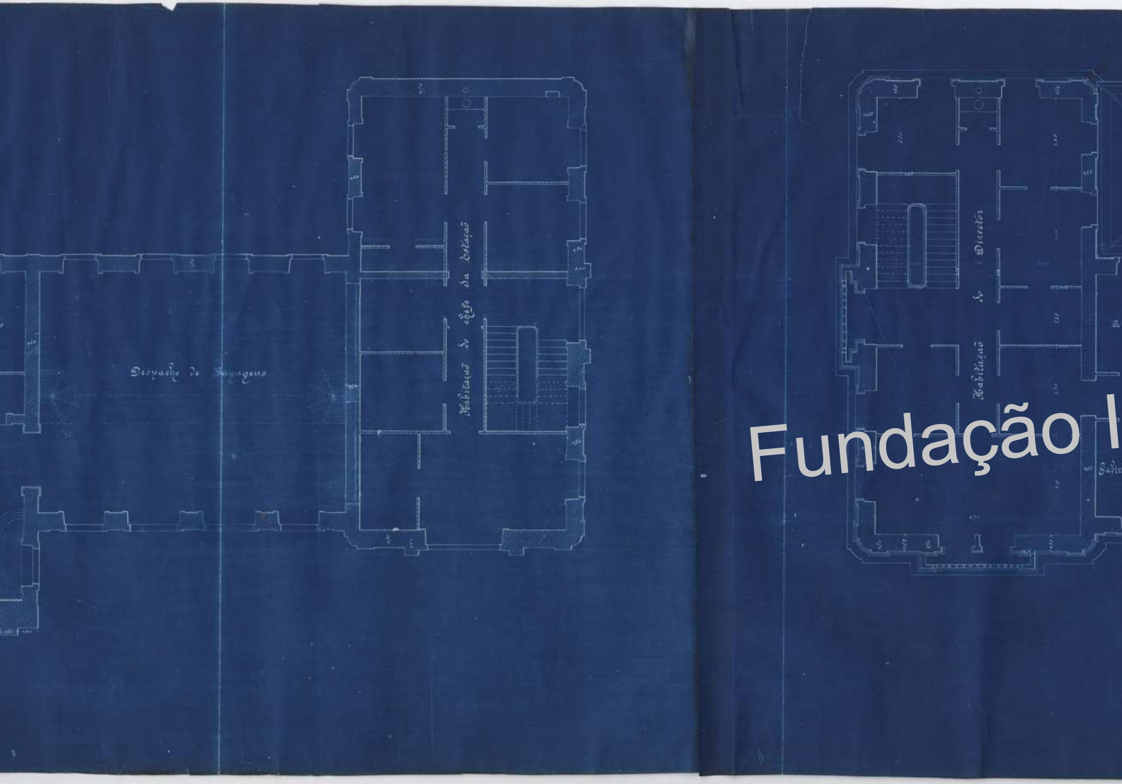
Despacho de Bagagens
Habitação do chefe da Estação
Habitação do Director
Gabin

Fundação I

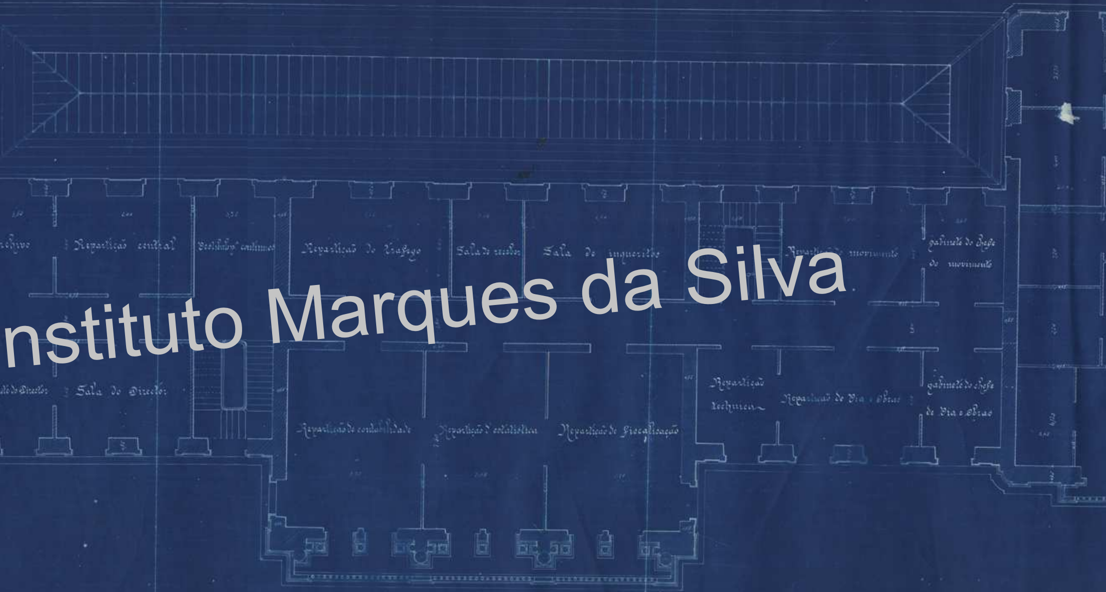
chivo
Repartição central
Vestibulo continuos
Repartição do Trafego
Sala de recibos
Sala de inqueritos
Repartição do movimento
Gabinete do chefe do movimento
lete do Director
Sala do Director
Repartição de contabilidade
Repartição d'estatistica
Repartição de Fiscalização
Repartição technica
Repartição de Via e Obras
Gabinete do chefe de Via e Obras

Instituto Marques da Silva

PLANTA DO 3º PAVIMENTO

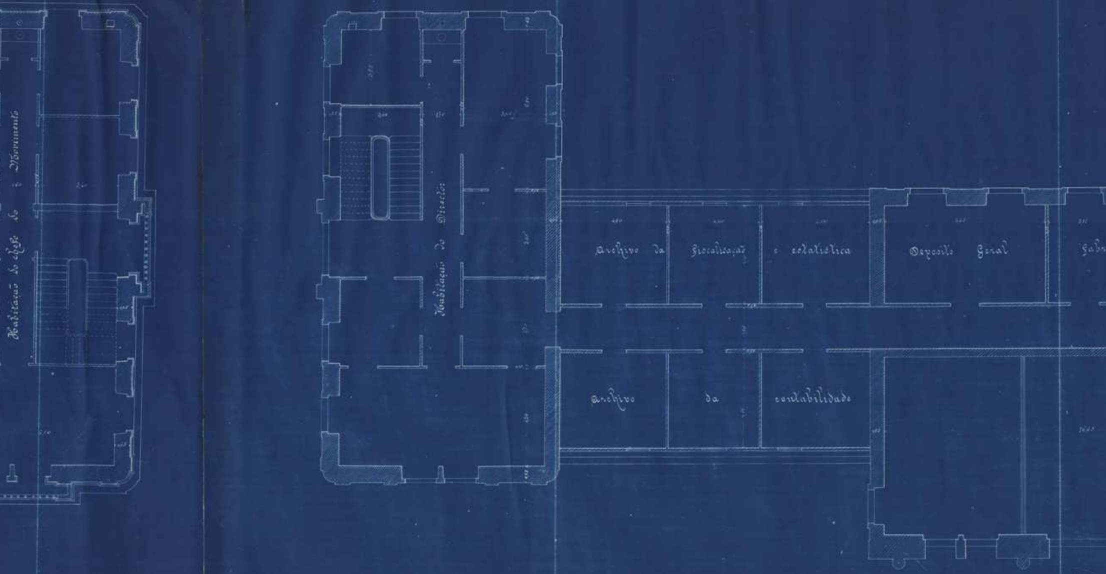
Habitação do chefe do Movimento
Habitação do Director
Archivo da Fiscalisação e estatistica
Deposito Geral
Gab
Archivo da contabilidade

PLANTA DO 4º

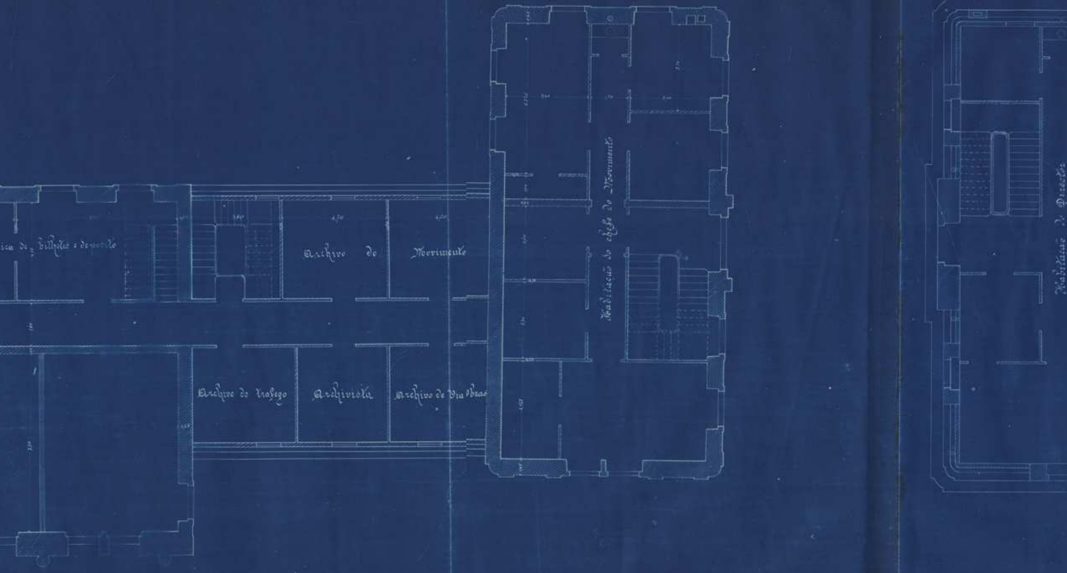
…ria de bilhetes e deposito
Archivo de Movimento
Archivo do Trafego
Archivista
Archivo de Via Obras
Habitação do chefe do Movimento
Habitação do Director

PAVIMENTO

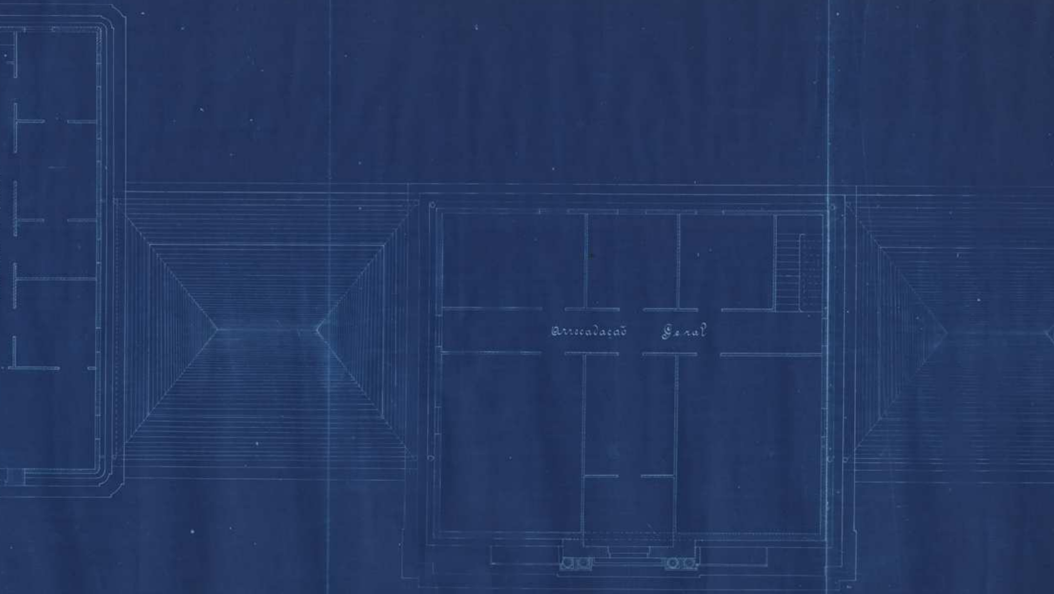
Arrecadação Geral

LANTA DO 5º PAVIMENTO

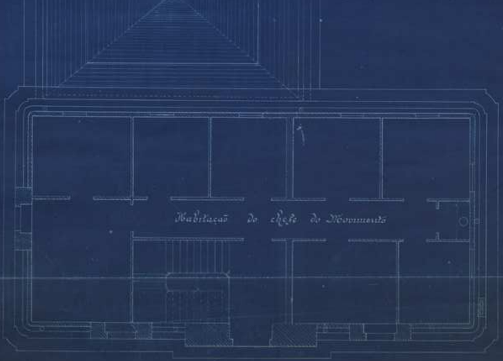
Habitação do chefe do Movimento