

UNIVERSIDADE DO  
PORTO

U. PORTO REITORIA



PASTA N.º 2.284

Faculdade de Arquitectura - Arranjos Exteriores  
Lista de Desenhos

Des. Nº	Designação	Escala	Data
1.01	Localização	1:1000	Jan. 95
2.01	Implantação - Planta de pavimentos	1:1000	Jan. 95
2.02	Planta de implantação (regras de construção)	1:200	Jan. 95
2.03	Perfis	1:200	Jan. 95
2.04	Perfis	1:200	Jan. 95
2.05	Perfis	1:200	Jan. 95
3.01	Muro 2	1:100	Jan. 95
* 3.02	Muro 5b/7	1:100	Jan. 95
4.01	Planta com numeração dos cortes	1:1000	Jan. 95
4.02	Cortes 1 e 2 - Pormenores - Casa do Guarda	1:20	Jan. 95
4.03	Corte 3 - Pormenores - Cafeteria	1:20	Jan. 95
4.04	Corte 4 - Pormenores	1:20	Jan. 95
4.05	Cortes 5 e 6 - Pormenores - Edifícios B e E (Piso 2)	1:20	Jan. 95
4.06	Cortes 7, 8, e 9 - Pormenores - Rampa C	1:20	Jan. 95
4.07	Cortes 10 e 11 - Pormenores - Rampa D	1:20	Jan. 95
* 4.08	Corte 12 - Pormenores	1:20	Jan. 95
4.09	Cortes 13, 14, 15, 16 e 17 - Pormenores	1:20	Jan. 95
4.10	Cortes 18 e 19 - Pormenores - Edifício G'	1:20	Jan. 95
4.11	Corte 20 - Pormenores	1:20	Jan. 95
4.12	Corte 21 - Pormenores - Banco 1	1:20	Jan. 95
4.13	Cortes 22 e 23 - Pormenores - Passagem Pavilhão Carlos Ramos (Rampa F)	1:20	Jan. 95
4.14	Cortes 24, 25, 25.1 e 25.2 - Pormenores - Escada 1	1:20	Jan. 95
* 4.15			
5.01	Planta com numeração das Escadas/Rampas/Muros	1:1000	Jan. 95
5.02	Escada 1	1:50	Jan. 95
5.03	Escada 2	1:50	Jan. 95
* 5.04	Escada 3	1:50	Jan. 95
* 5.05	Escada 4/Portal	1:50	Jan. 95
5.06	Escada 5	1:50	Jan. 95
5.07	Escada 6	1:50	Jan. 95
5.08	Rampas A e B - Cubos 5x5	1:100 1:50	Jan. 95
5.09	Rampa C - Paralelos 22x22x11/Relva	1:100 1:50	Jan. 95
5.10	Rampa D - Calçada	1:100 1:50	Jan. 95
5.11	Rampas E e F - Calçada	1:100 1:50	Jan. 95
5.12	Rampa G - Calçada	1:100 1:50	Jan. 95
5.13	Rampas H/H" - Calçada/Relva	1:100 1:50	Jan. 95
5.14	Rampas I/L - Cubos 5x5/Cubos 11x11	1:100 1:50	Jan. 95
5.15	Rampa J/K - Calçada/Relva	1:100 1:50	Jan. 95
5.16	Rampa M - Relva	1:100 1:50	Jan. 95

Faculdade de Arquitectura - Arranjos Exteriores  
Lista de Desenhos

6.01	Estereotomia Edifício G'	1:100 1:20	Jan. 95
6.02	Estereotomia Cantaria Edifício E - Edifício H	1:100	Jan. 95
6.03	Localização dos bancos	1:100	Jan. 95
6.04	Banco 1	1:20 1:2	Jan. 95
6.05	Banco 2	1:20 1:2	Jan. 95
6.06	Banco 3	1:20 1:2	Jan. 95

7.01	Arrecadação (planta, cortes e alçados)	1:100	Jan. 95
7.02	Arrecadação (Pormenores)	1:20	Jan. 95
7.03	Arrecadação - Porta P1 Planta, cortes e alçados	1:20	Jan. 95
7.04	Arrecadação - Porta P1 Pormenores 1, 2, 3, 4 e 5	1:2	Jan. 95
7.05	Arrecadação - Porta P1 Pormenores 6, 7, e 8	1:2	Jan. 95
7.06	Arrecadação - Porta P1 Pormenores 9, 10 e 11	1:2	Jan. 95
7.07	Arrecadação - Porta P1 Pormenores 12 e 13	1:2	Jan. 95

* 8.01	Portão e vedação	1:20 1:5	Jan. 95
--------	------------------	----------	---------

✕ 9.01	Tanque de gás		Jan. 95
--------	---------------	--	---------

✕ 10.01	Grelhas - Cafeteria Piso 3		Jan. 95
---------	----------------------------	--	---------

✕ 11.01	Grelhas Edifícios B e D		Jan. 95
---------	-------------------------	--	---------

✕ - Não faz parte da empreitada  
Acumula Revisão

U. PORTO

arquivo central

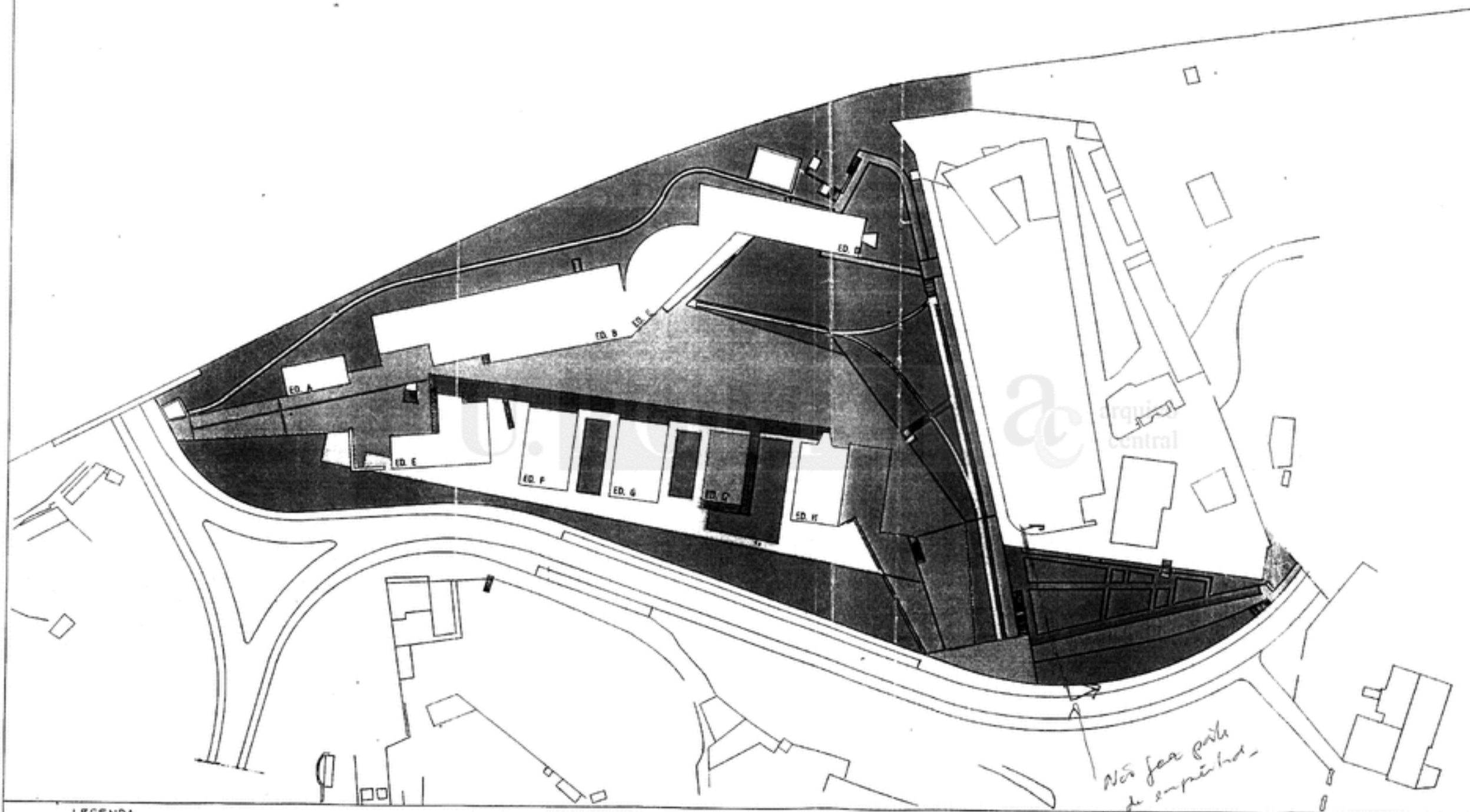

- LEGENDA**
- CANTARIA
  - CUBOS 5x5
  - CUBOS 11x11
  - CUBOS 22x22
  - CALÇADA
  - SAIBRO
  - RELVA

**NOTAS:**

Não medir os desenhos. Usar só a cotação.  
 Qualquer cota indicada é sujeita a confirmação em obra.  
 Em caso de incoerência entre desenhos a escala mais ampliada é a que vigora

AC-2284-1

PAVIMENTOS: Ver também Planta de Localização - Des. 2.02

<b>ÁLVARO SIZA - ARQUITECTO, LDA.</b> RUA DA ALEGRIA, 399-A 2º 4000 PORTO TEL. (02) 570850/580612 FAX (02) 5103618		Janeiro 1995	2.01
FACULDADE DE ARQUITECTURA DA UNIVERSIDADE DO PORTO IMPLANTAÇÃO _ PLANTA DE PAVIMENTOS		PROJ. EXECUÇÃO	1:1000
		colab.	



U.PORTO

AC-2284.2

ALVARO SIZA - ARQUITECTO, LDA  
 RUA DA ALEGRIA, 300 A 2º 4000 PORTO TEL (02) 570850-580612 FAX (02) 5103518  
 FACULDADE DE ARQUITECTURA DA UNIVERSIDADE DO PORTO  
 LOCALIZAÇÃO

Janero 1995 1.01  
 PROJ. EXECUÇÃO 1:1000



U.PORTO

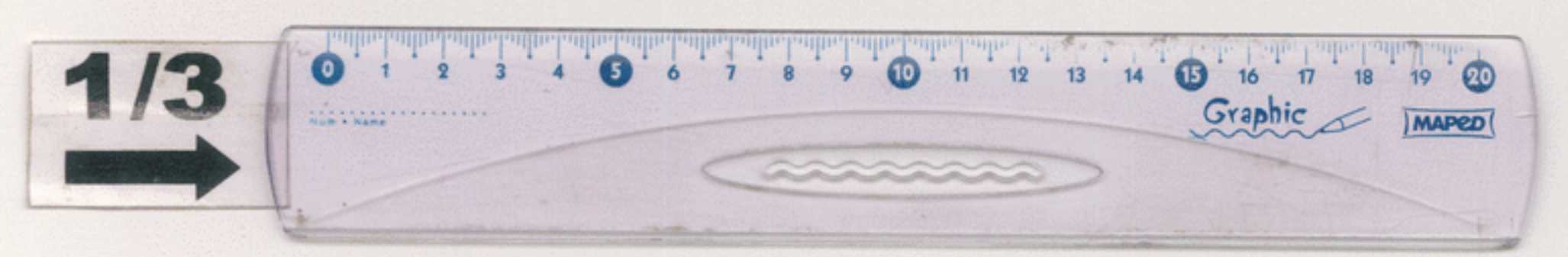



NOTAS:  
Não medir os detalhes. Usar só a régua!  
Qualquer cota indicada é suposta a menos que se diga o contrário.  
Em caso de discordância entre desenhos e cotações, prevalecerá a cotação.





U.PORTO  arquivo central

NOTAS:  
 Não medir os deslizes. Usar só a fitagem.  
 Qualquer cota indicada é sujeita a confirmação em obra.  
 Em caso de incoerência entre desenhos a cota mais amplada é a que vigorar.

REVISÕES:  
 \_\_\_\_\_  
 \_\_\_\_\_  
 \_\_\_\_\_

ALVARO SIZA - ARQUITECTO, LDA RUA DA ALEGRIA, 399-A 2º 4000 PORTO TEL (02) 570850680612 FAX (02) 5103518		AC-2084-3 Janeiro 1995	2.02
FACULDADE DE ARQUITECTURA DA UNIVERSIDADE DO PORTO - ARRANJOS EXTERIORES		PROJ. EXECUÇÃO	1.200
PLANTA DE IMPLANTACAO (REGAS DE CONSTRUCAO)		0000	0000

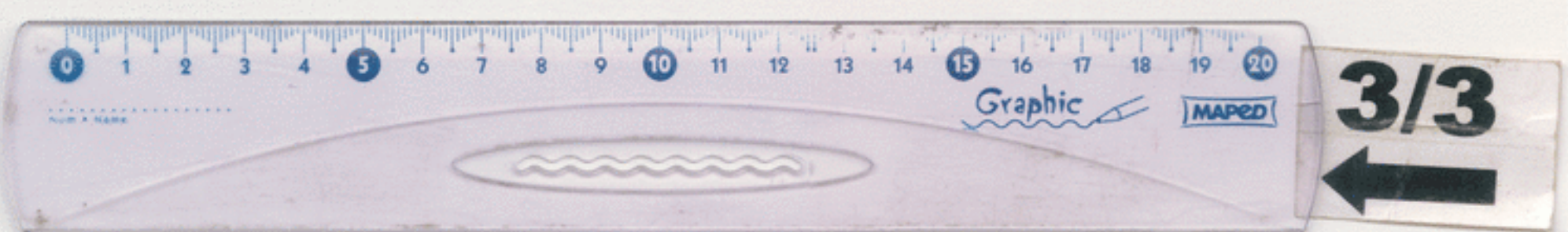



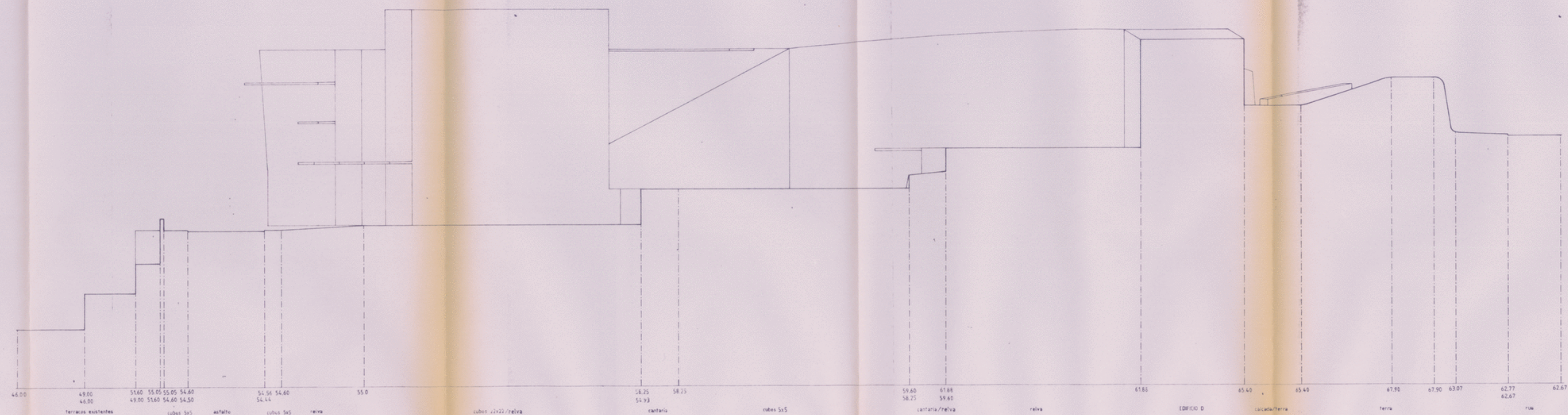

CORTE D-D



CORTE F-F

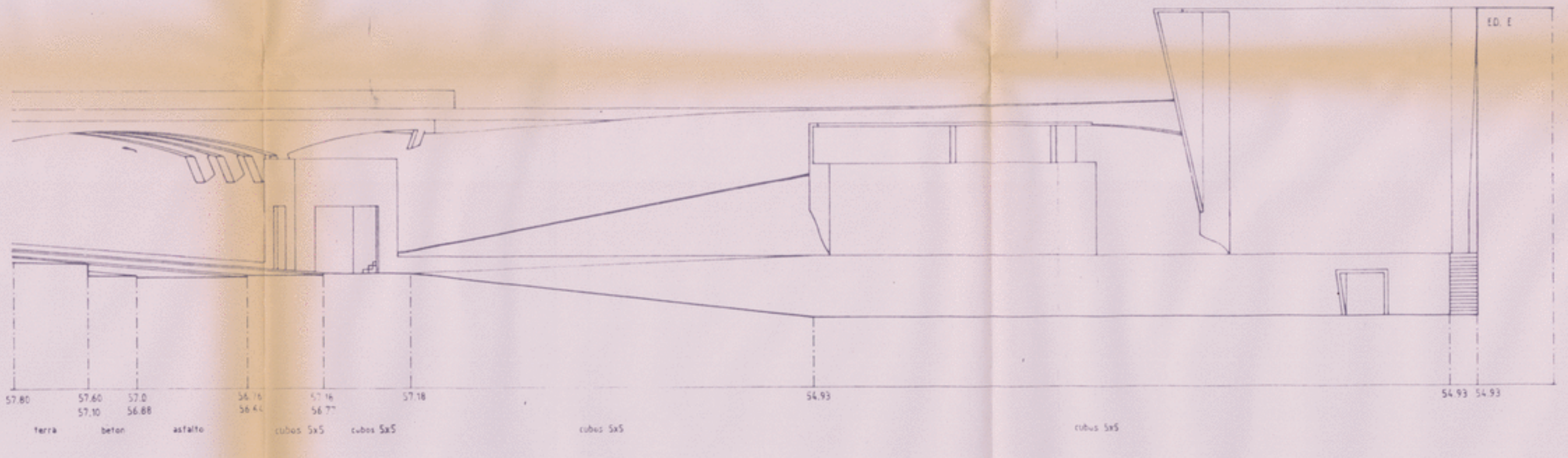

CORTE G-G

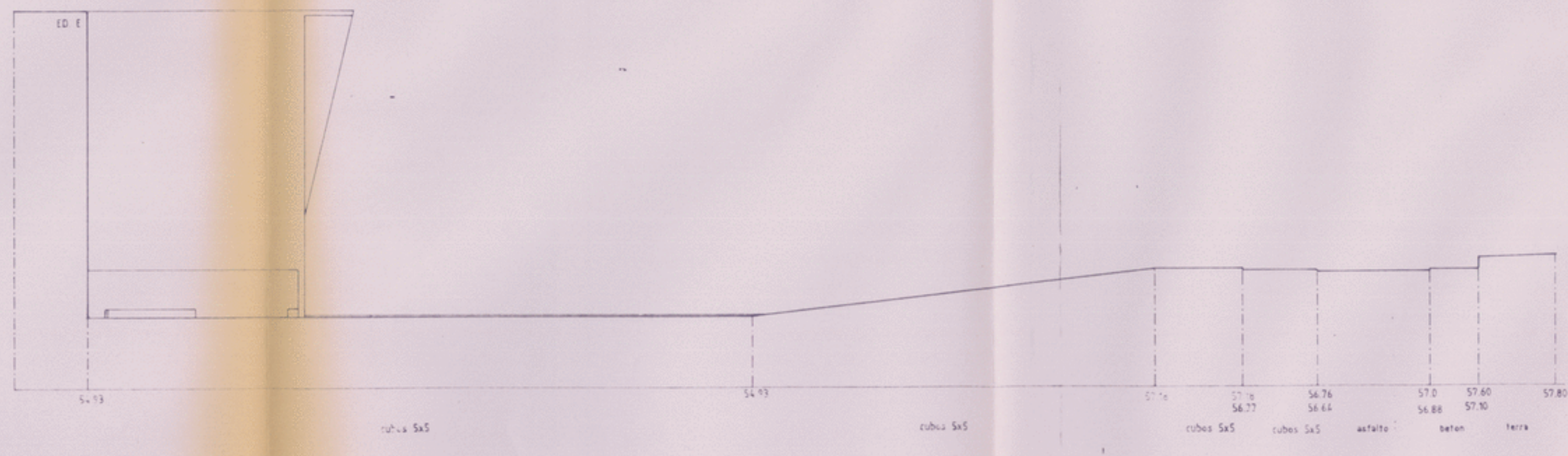

CORTE H-H

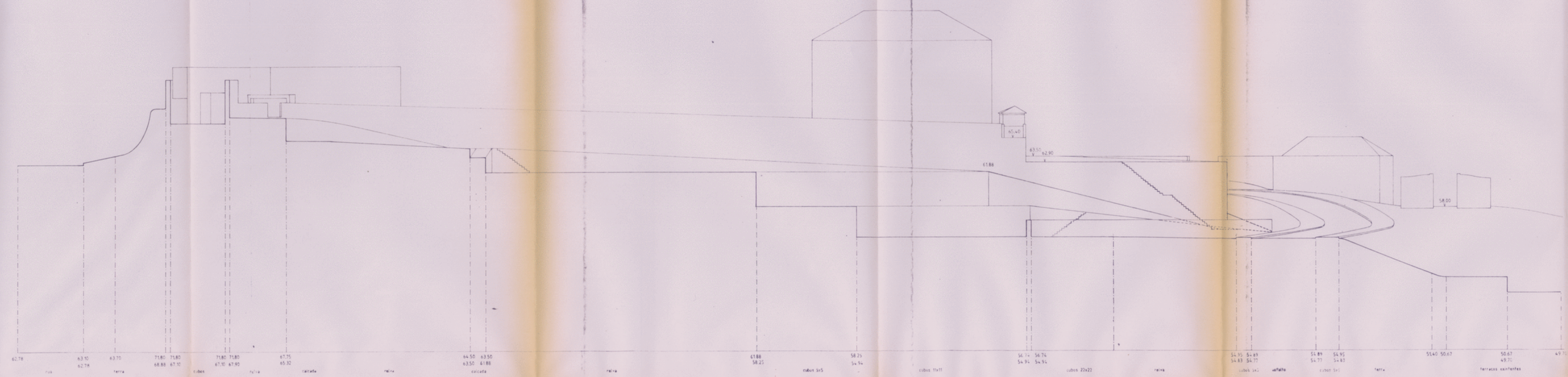

CORTE A-A

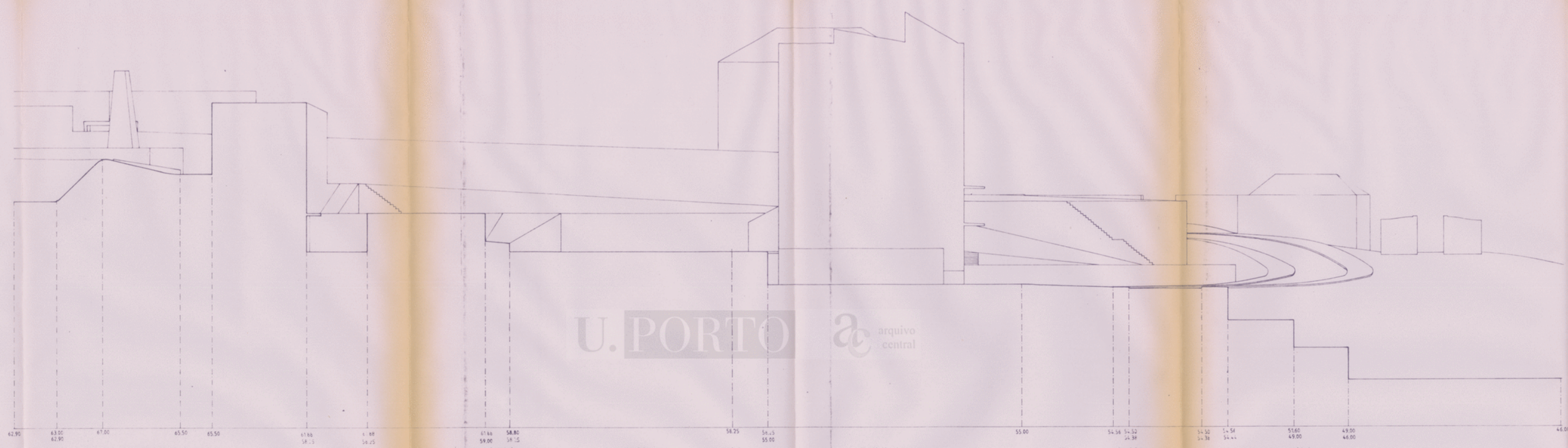

CORTE E-E

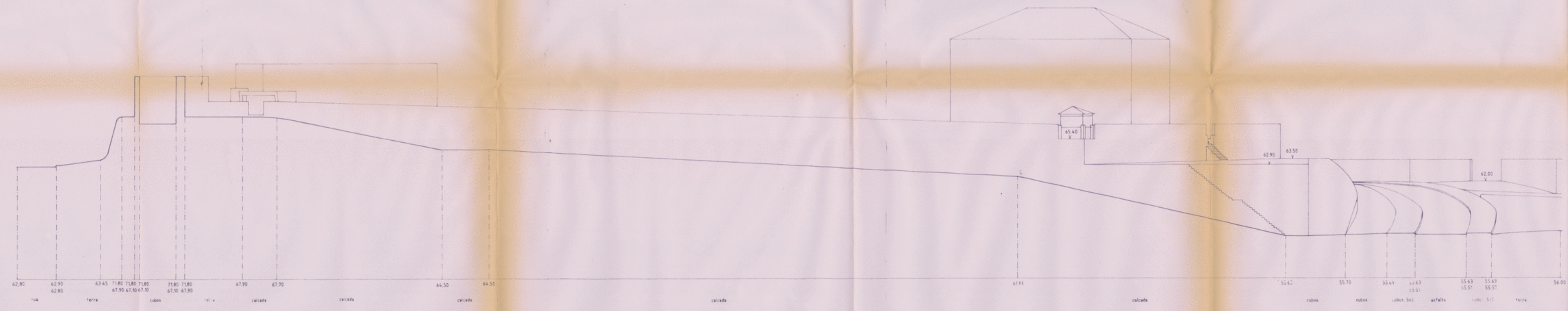

CORTE B-B

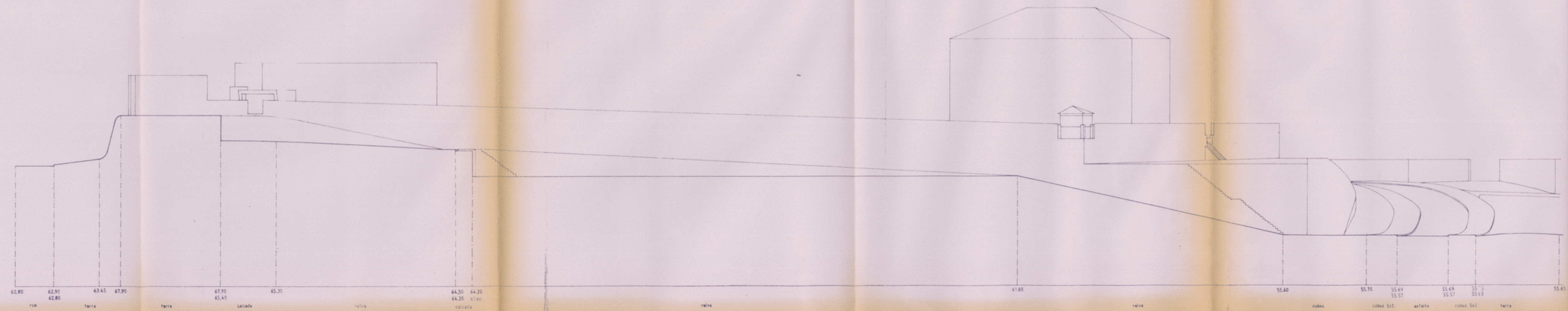

CORTE C-C

U. PORTO  arquivo central

AS COTAS SÃO DO PRONTO

ÁLVARO SIZA - ARQUITECTO, LDA		AC-2004-5	
RUA DA ALEOIRIA, 390 A 2º 4000 PORTO TEL: (351) 253650000 FAX: (351) 253650000		Janeiro 1995	2.04
FACULDADE DE ARQUITECTURA DA UNIVERSIDADE DO PORTO ARRANJOS EXTERIORES		PROJ. EXECUÇÃO	1.200
PERFIS			

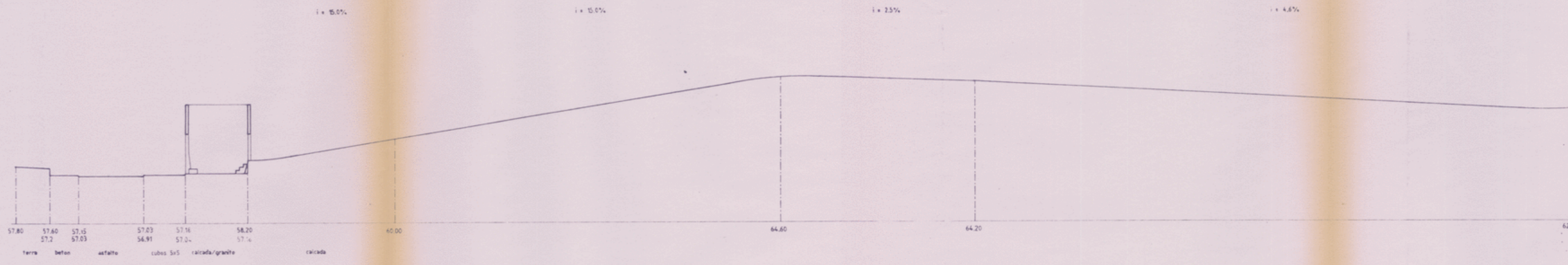

U. PORTO  arquivo central

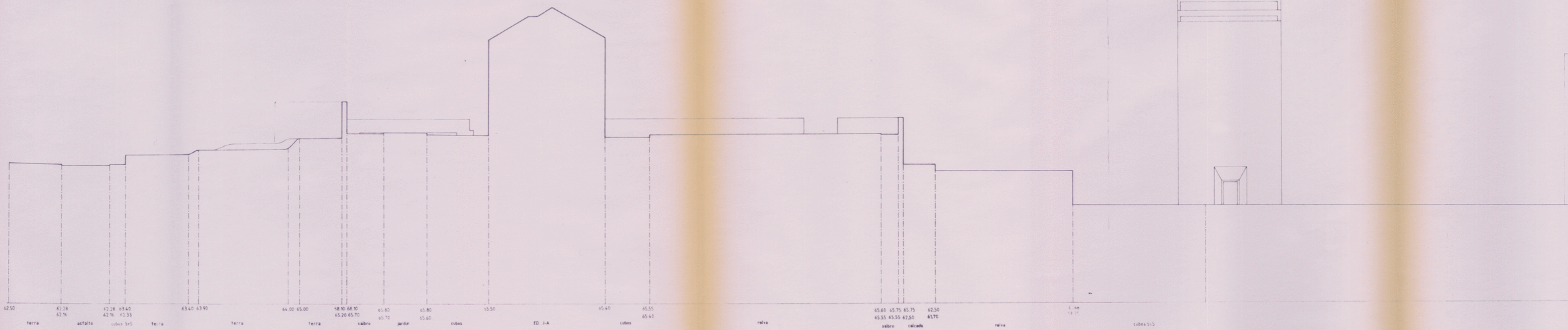
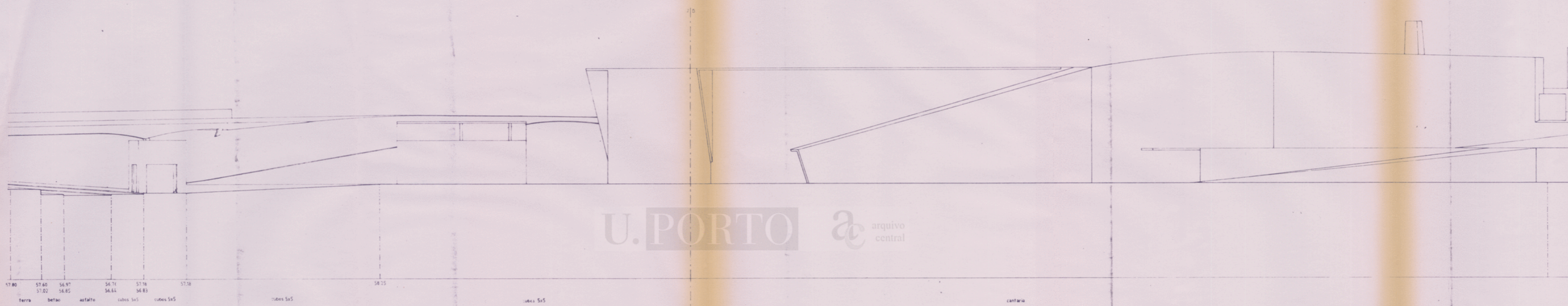

1/2  
↓



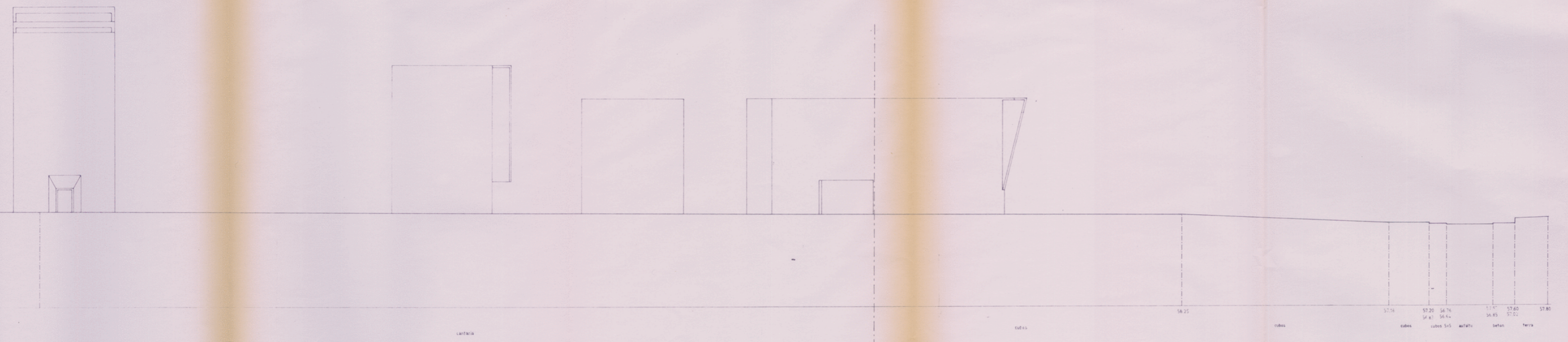
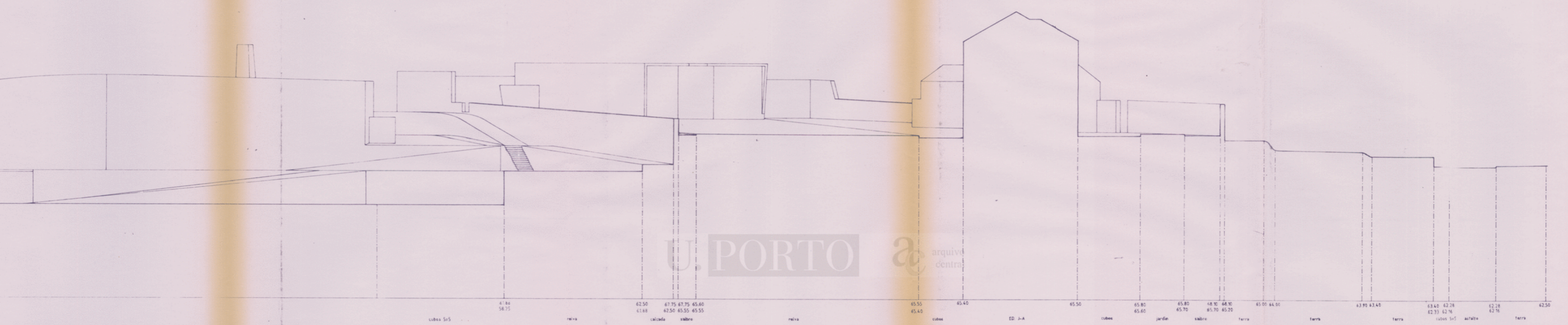
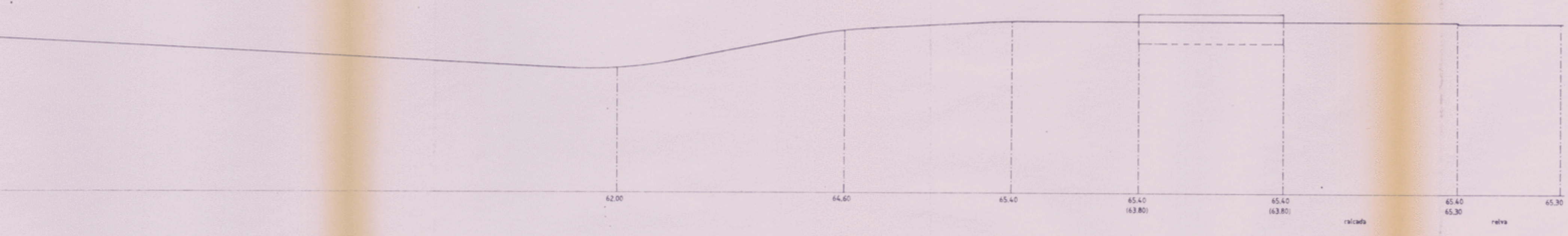

U. PORTO *arquitecto*

ÁLVARO SIZA - ARQUITECTO, LDA		Ar 2206-6	
RUA DA ALEGRIA, 399 A 2º 4000 PORTO TEL (02) 570850580612 FAX (02) 5103518		Janeiro 1995	2.05
FACULDADE DE ARQUITECTURA DA UNIVERSIDADE DO PORTO ARRANJOS EXTERIORES		PROJ. EXECUÇÃO	1.200
PERFIS			

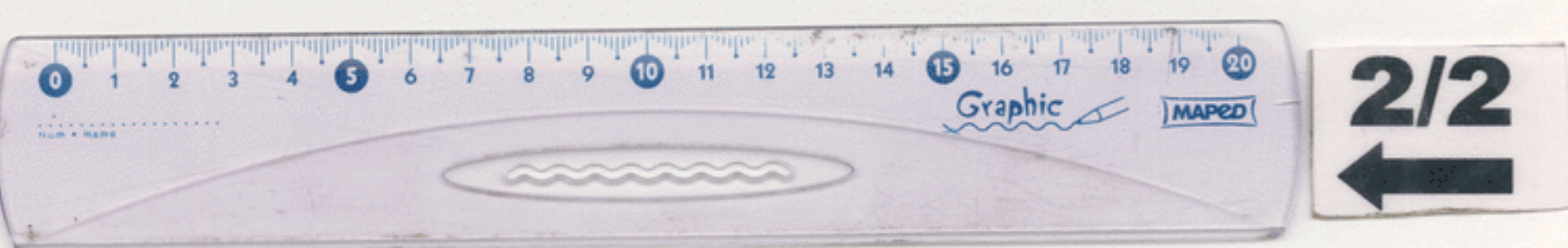

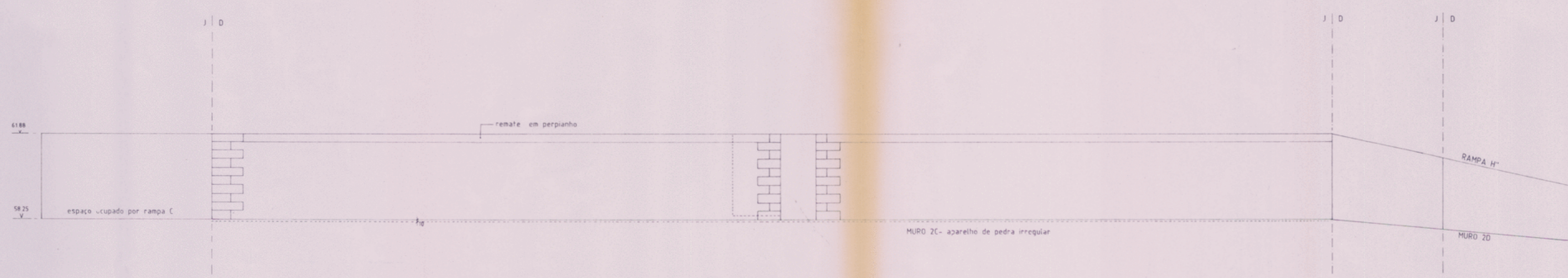
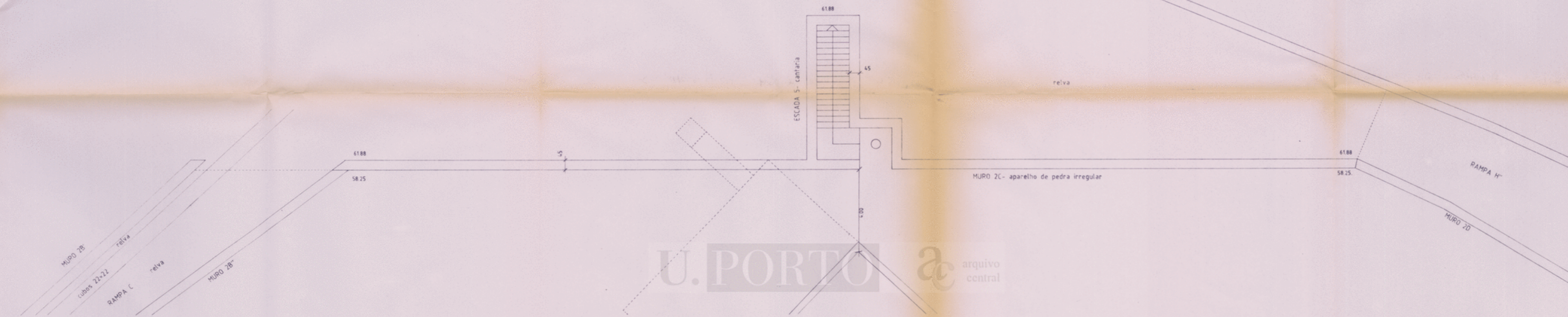

IMPLANTAÇÃO - VER DES. 2.02  
 ESCADA 5 - VER DES. 5.06  
 RAMPAS C - VER DES. 5.09  
 RAMPAS H - VER DES. 5.13

AC-2284-7

**NOTAS:**

Não medir os desenhos. Usar só a cotação.  
 Qualquer coisa indicada é sujeita a confirmação em obra.  
 Em caso de incoerência entre desenhos a escala mais amplada é a que vigora.

**REVISÕES:**

ÁLVARO SIZA - ARQUITECTO, LDA RUA DA ALEGRIA, 399-A 2º 4000 PORTO TEL. (02) 570850/580512 FAX (02) 5103518		Janeiro 1995	3.01
FACULDADE DE ARQUITECTURA DA UNIVERSIDADE DO PORTO-ARRANJOS EXTERIORES		PROJ. EXECUÇÃO	1:100
MURO 2B/2C/2D- PLANIFICADO		emb.	1:100



PLANTA

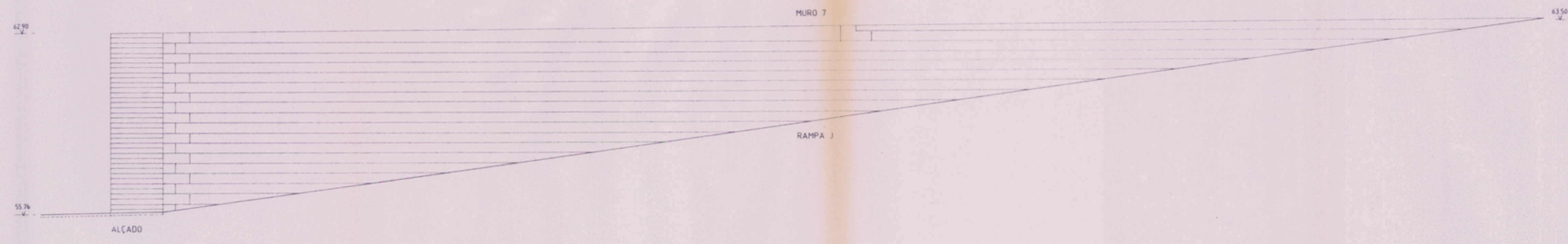

AC-2284-R  
 IMPLANTAÇÃO - VER DES. 2.02  
 ESCADA 2 - VER DES. 5.03  
 RAMPAS J e K - VER DES. 5.15  
 CORTE 12 - VER DES. 4.08

NOTAS:  
 Não medir os desenhos. Usar só a cotação.  
 Qualquer cota indicada é suposta a confirmação em obra.  
 Em caso de incidência entre desenhos a cotação mais alta prevalece e a que vigora.

REVISÕES:

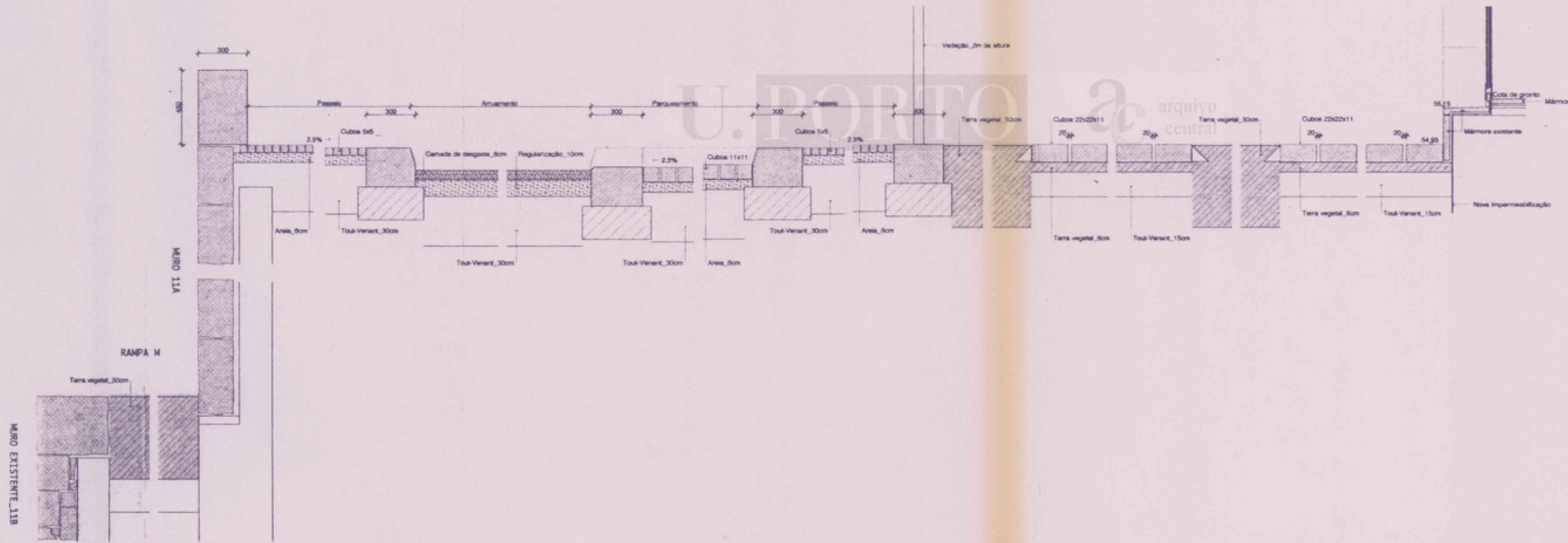

ÁLVARO SIZA - ARQUITECTO, LDA. RUA DA ALEGRIA, 399-A 2º 4000 PORTO TEL (02) 570850-580812 FAX (02) 5103518	Jan 1995	3.02
FACULDADE DE ARQUITECTURA DA UNIVERSIDADE DO PORTO ARRANJOS EXTERIORES	PROJ. EXECUÇÃO	1:100
MURO 507		



CORTE 20

NOTAS  
 Não medir os desenhos. Usar só a cotação.  
 Qualquer cota indicada é sujeita a confirmação em obra.  
 Em caso de incoerência entre desenhos, a escala mais ampliada é a que vigora.

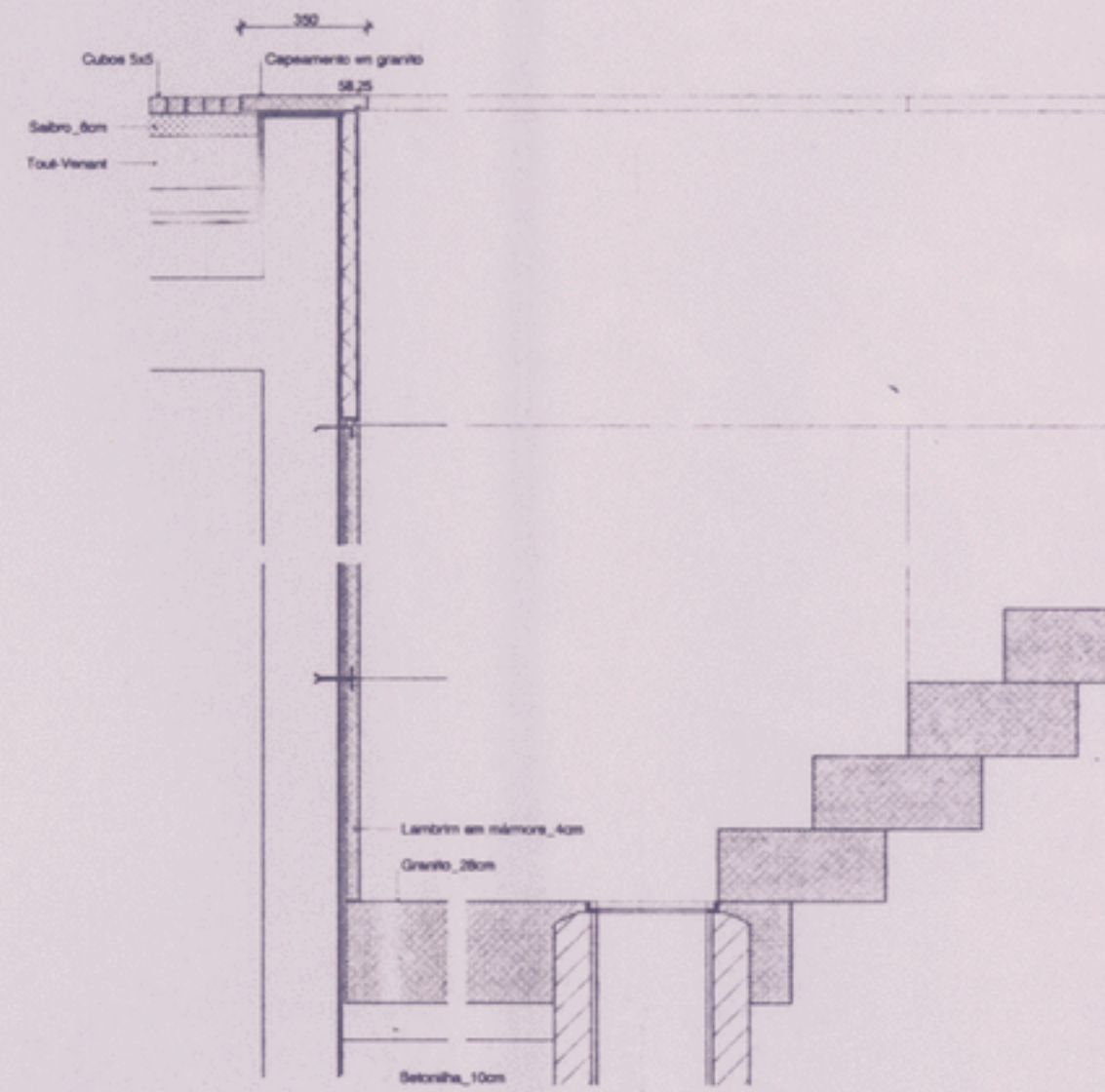
ALVARO SIZA Arq <sup>o</sup> . Lda. RUA DA ALEGRIA 399A-2 <sup>o</sup> 4000 PORTO TEL:02-570850/580612 FAX:5103518 FACULDADE DE ARQUITECTURA DA UNIVERSIDADE DO PORTO _ ARRANJOS EXTERIORES CORTE 20 _ PORMENORES	Janeiro 1995	4.11
	colab.:	



CORTE 24

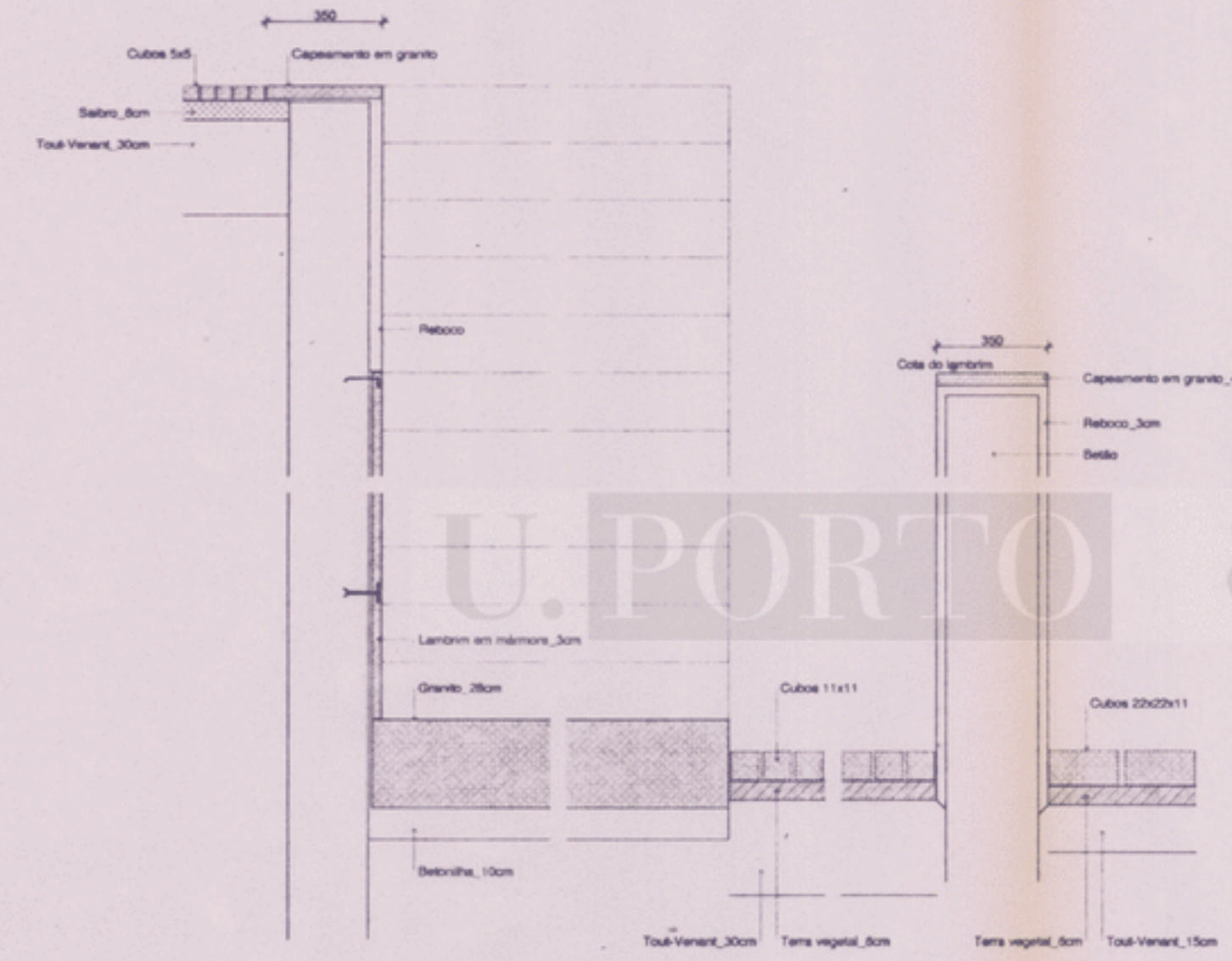

CORTE 25

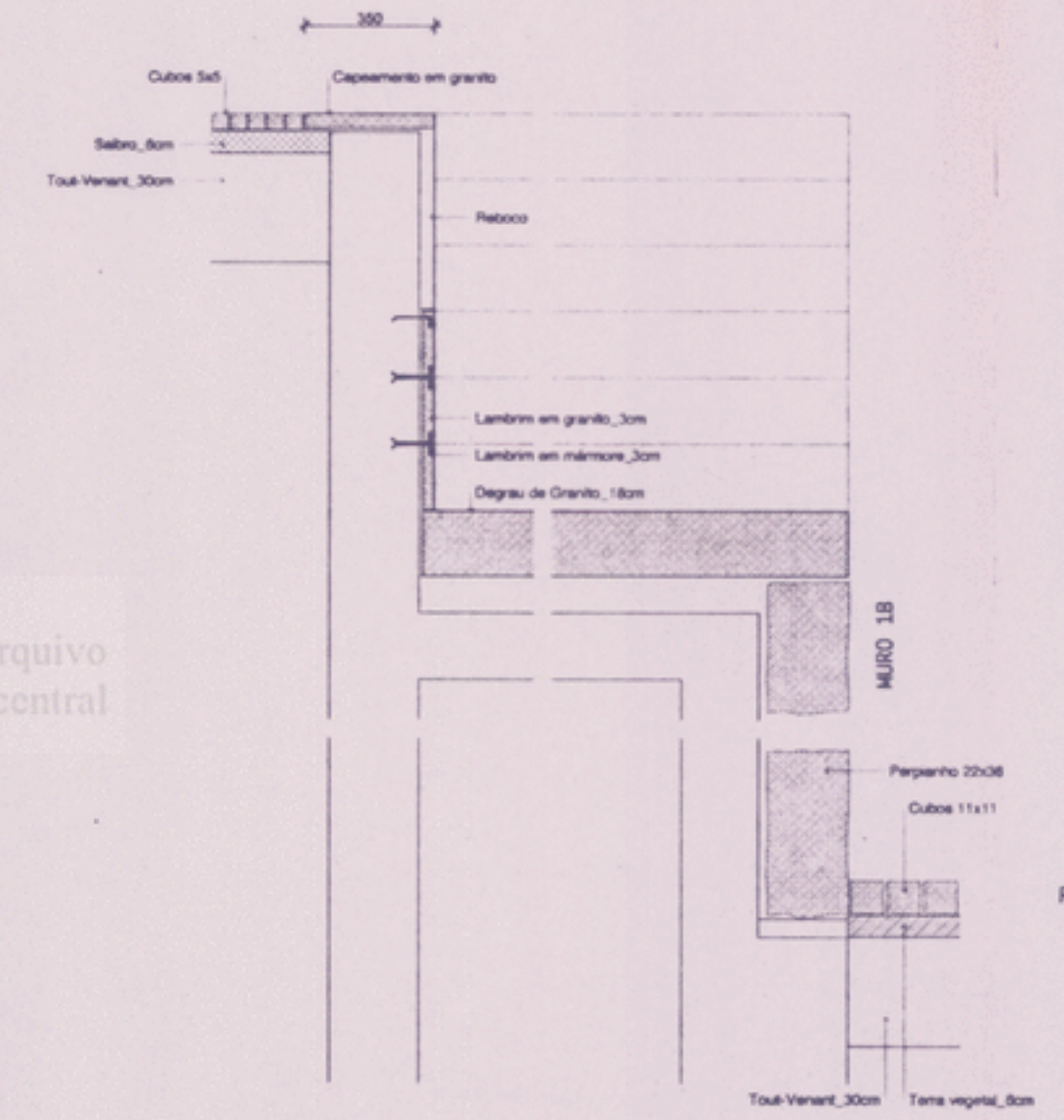

CORTE 25.1

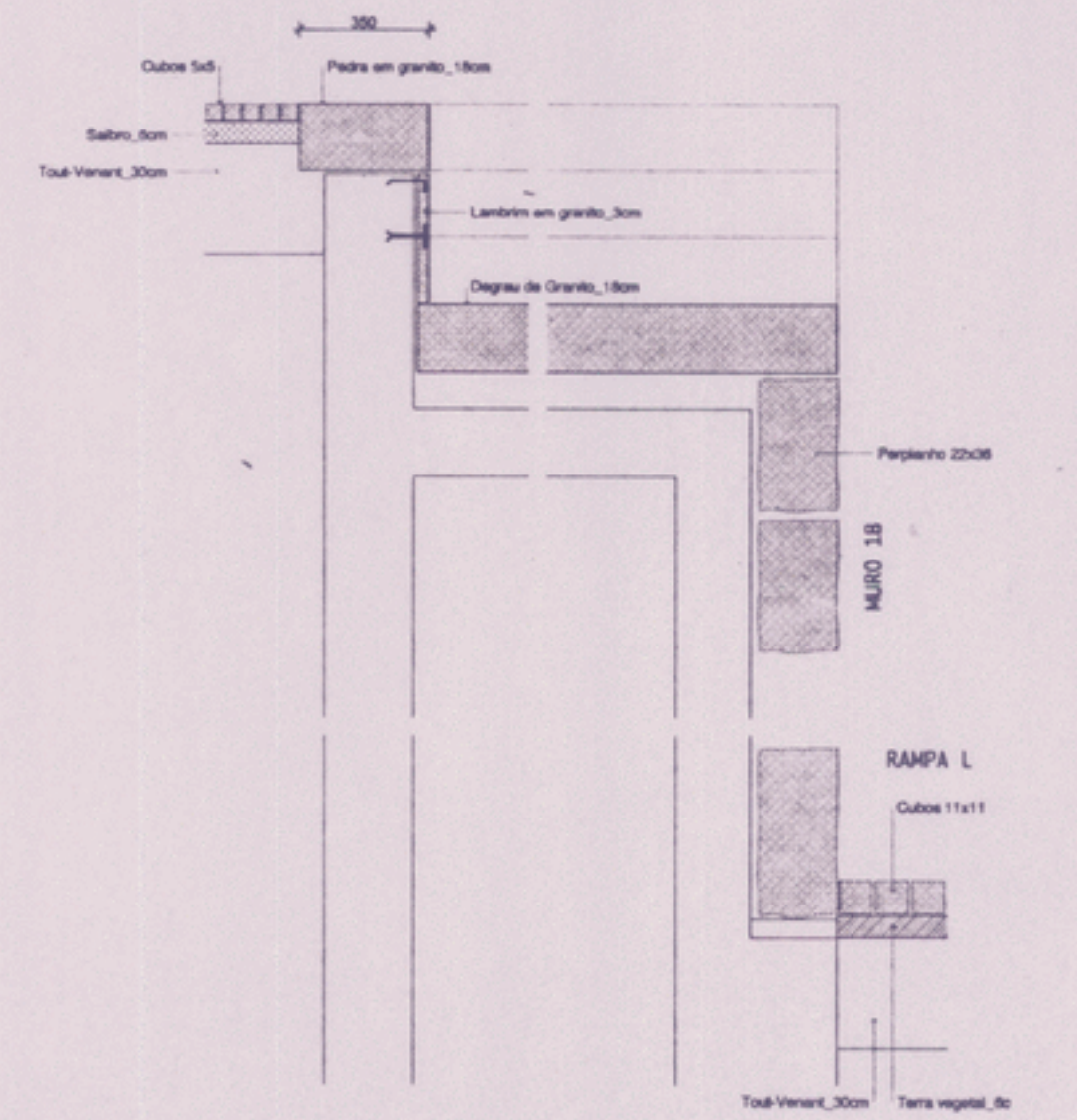

CORTE 25.2

NOTAS

Não medir os desenhos. Usar só a cotação.  
Qualquer cota indicada é sujeita a confirmação em obra.  
Em caso de incoerência entre desenhos, a escala mais ampliada é a que vigora.

ÁLVARO SIZA	Arq <sup>ta</sup> . Lda.	AC-2284-22	Janeiro 1995	4,14
RUA DA ALEGRIA 399A-2ª 4000 PORTO TEL.02-570850/580612 FAX.5103518				
FACULDADE DE ARQUITECTURA DA UNIVERSIDADE DO PORTO _ ARRANJOS EXTERIORES				
CORTE 24, 25, 25.1 e 25.2 _ PORMENORES _ ESCADA 1			colab.:	

VER DES. 5.02



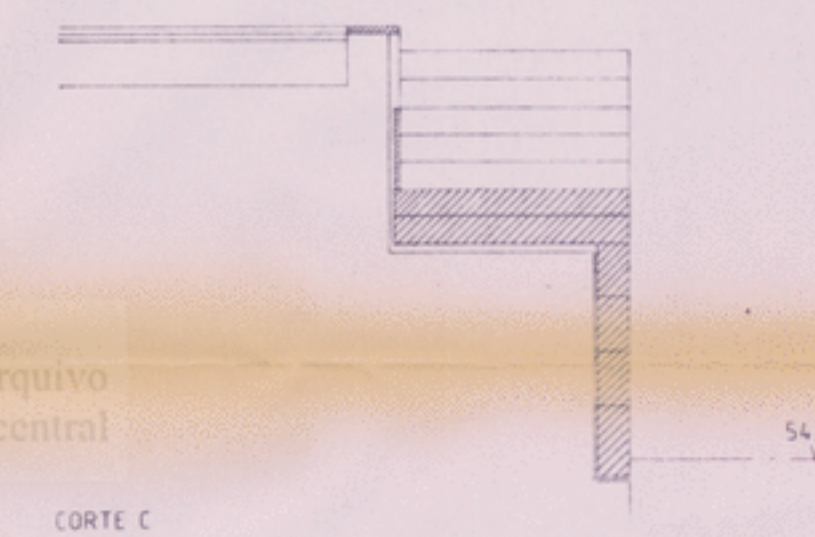
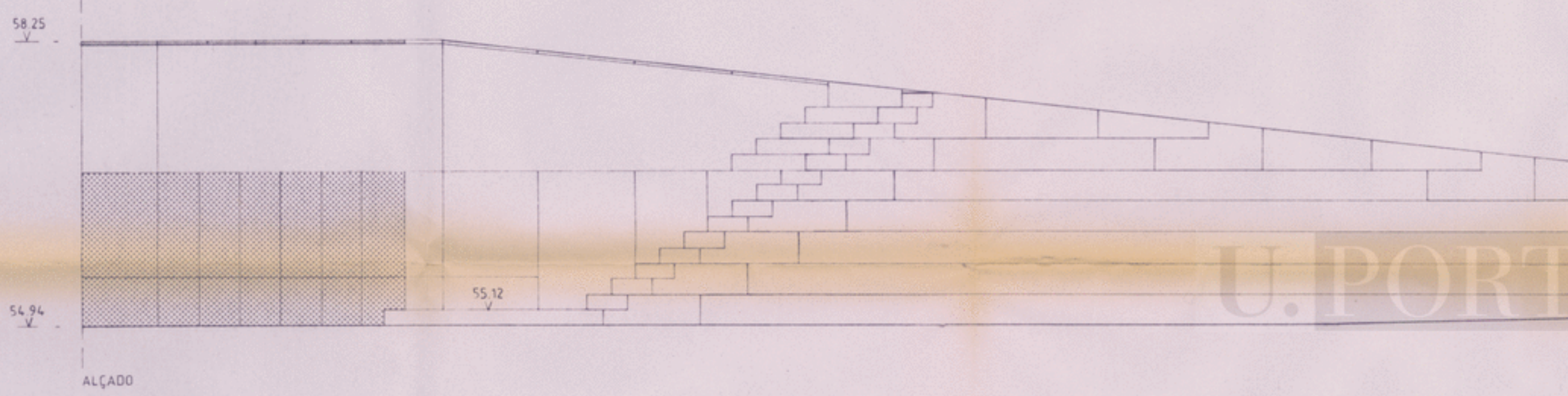
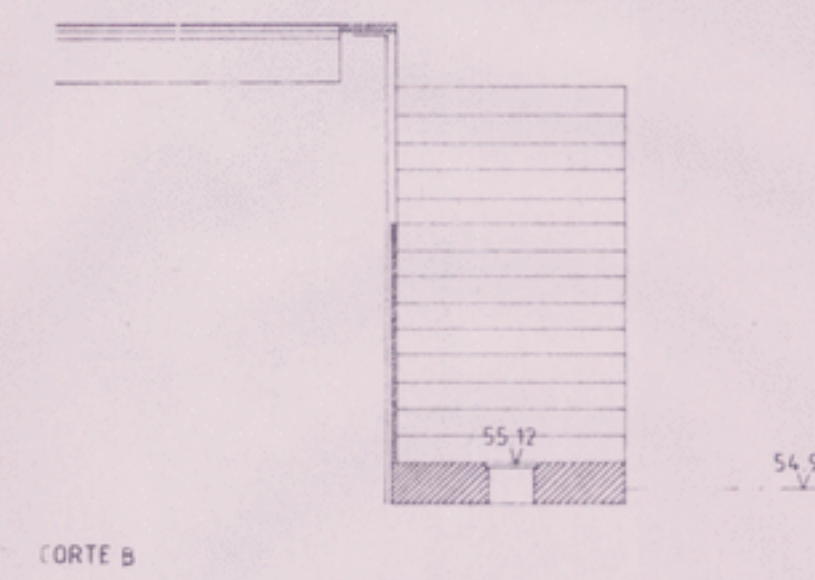
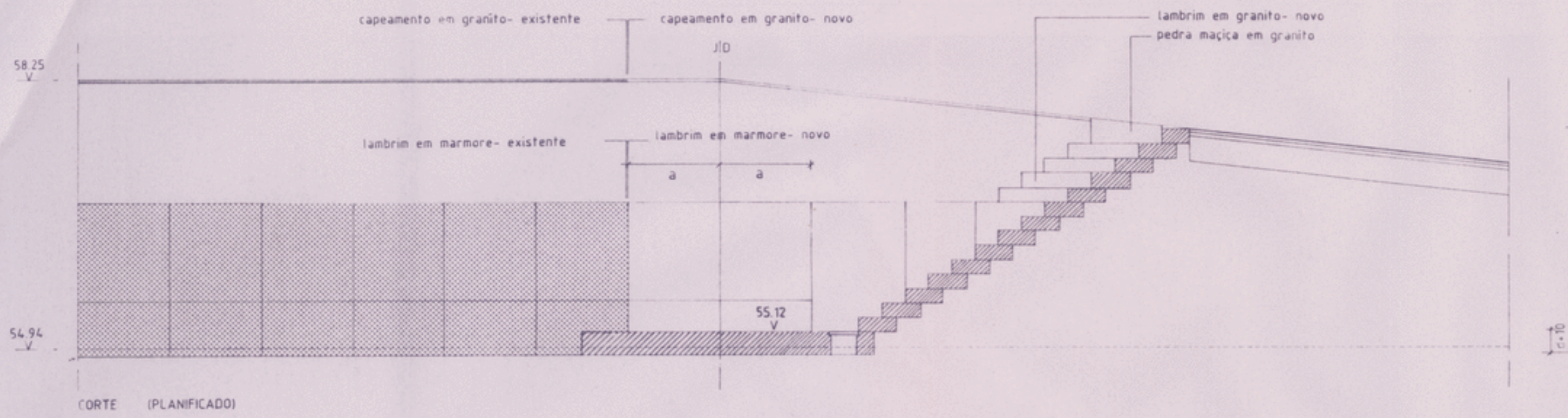

U.PORTO

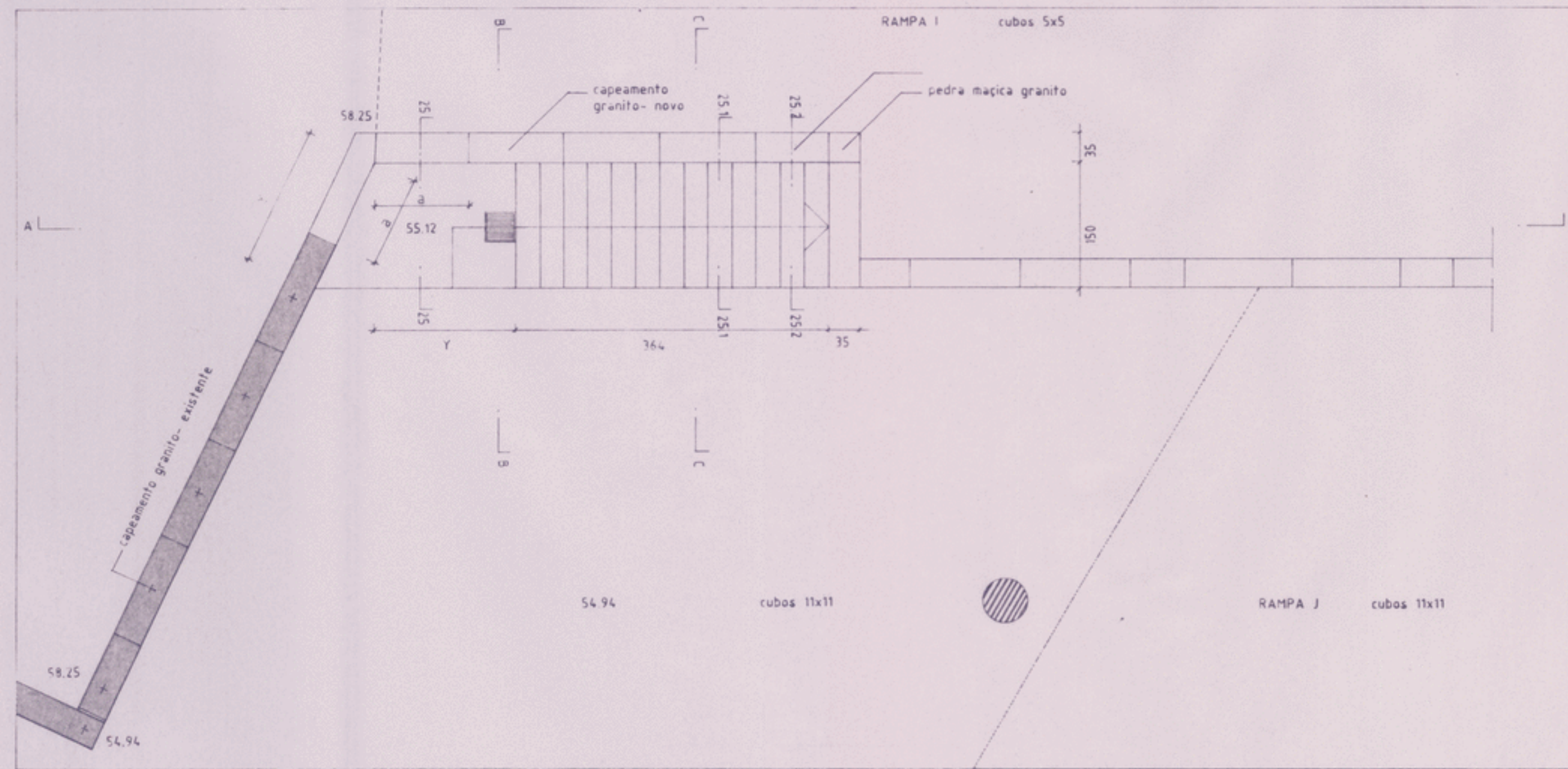

PLANTA ESCADA 1

NOTAS:  
 Não medir os desenhos. Usar só a cotaçãõ.  
 Qualquer cota indicada é sujeita a confirmação em obra.  
 Em caso de incoerência entre desenhos a escada mais ampliada é a que vigora.

REVISÕES:  
 \_\_\_\_\_  
 \_\_\_\_\_  
 \_\_\_\_\_  
 \_\_\_\_\_

AC-0284-25

ÁLVARO SIZA - ARQUITECTO, LDA.  
 RUA DA ALEGRIA, 399-A 2º 4000 PORTO TEL. (02) 570850-580612 FAX. (02) 5103518

IMPLANTAÇÃO - VER DES. 2.82  
 RAMPAS I e J - VER DES. 5.14  
 CORTES 25, 25.1, 25.2 - VER DES. 4.14

Janeiro 1995	5.02
PROJ. EXECUÇÃO	1.50
ESCADA 1	

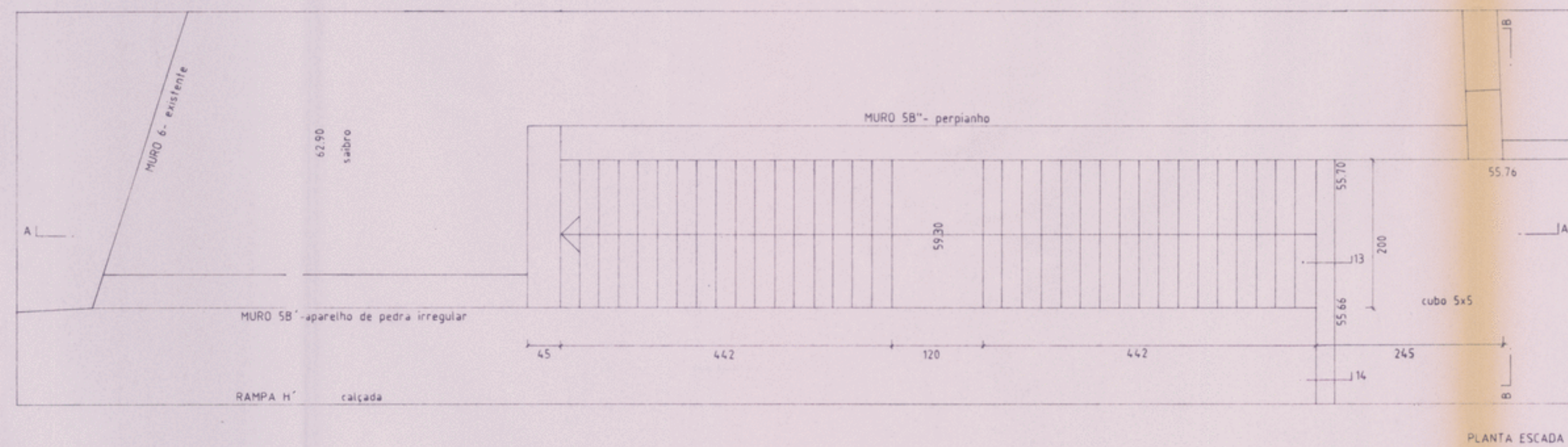
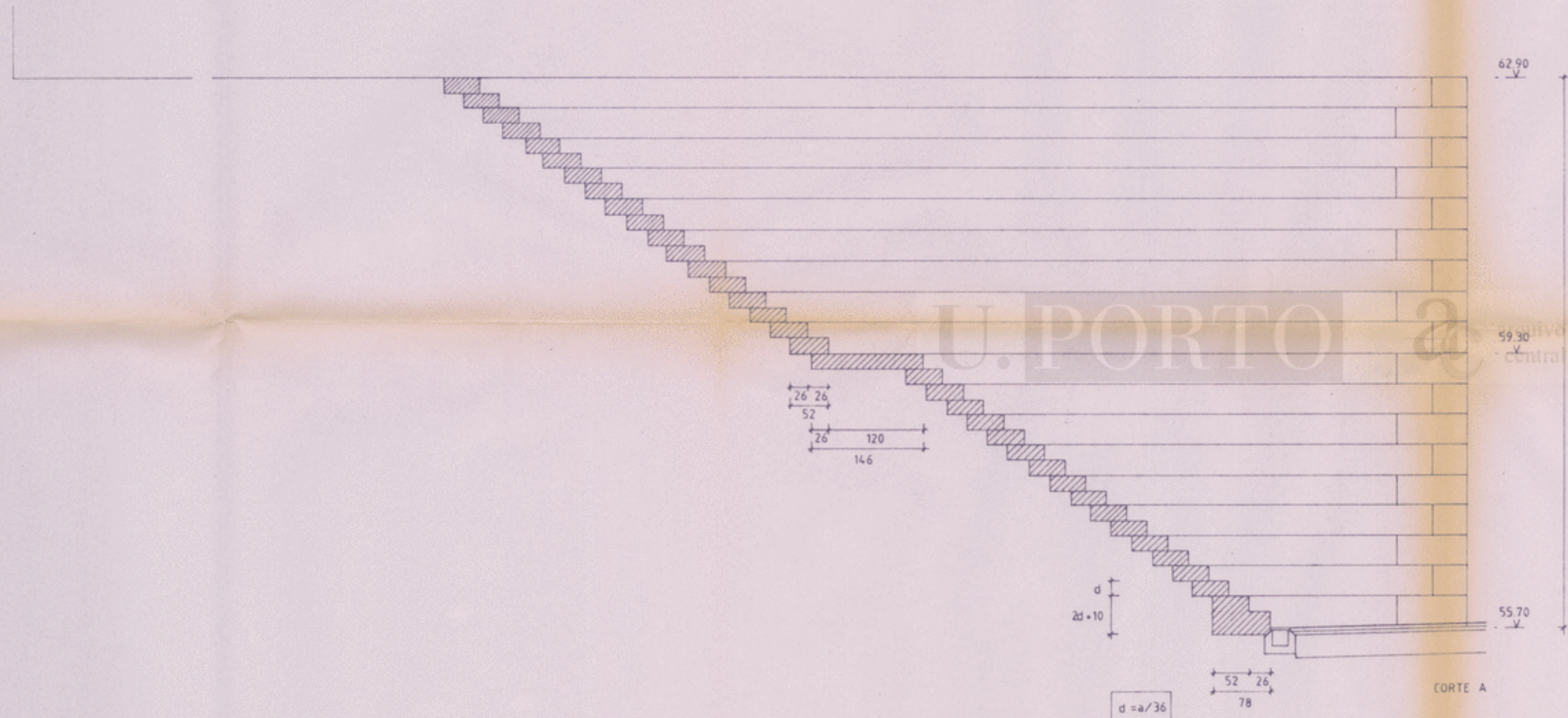
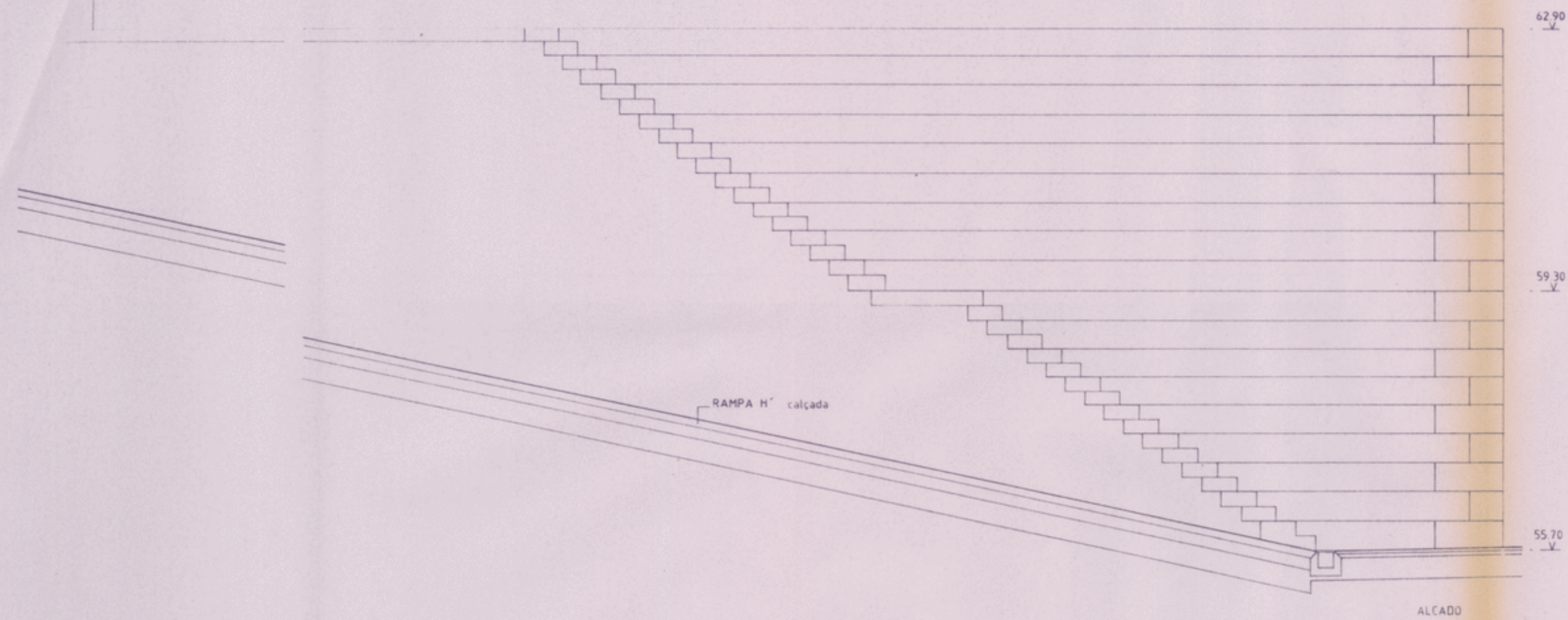

**NOTAS:**

Não medir os desenhos. Usar só a cotagem.  
 Qualquer cota indicada é sujeita a confirmação em obra.  
 Em caso de incoerência entre desenhos a escala mais amplos é a que vigora.

**REVISÕES:**

IMPLANTACÃO- VER DES. 2.01  
 CORTES 13 e 14- VER DES. 4.09

*Ac-2284-26*

ÁLVARO SIZA - ARQUITECTO, LDA.			
RUA DA ALEGRIA, 399-A 2º 4000 PORTO TEL. (02) 570850/580612 FAX (02) 5103518			
FACULDADE DE ARQUITECTURA DA UNIVERSIDADE DO PORTO - ARRANJOS EXTERIORES			
ESCALA 2			

Janeiro 1995 5.03  
 PROJ. EXECUÇÃO 1.50

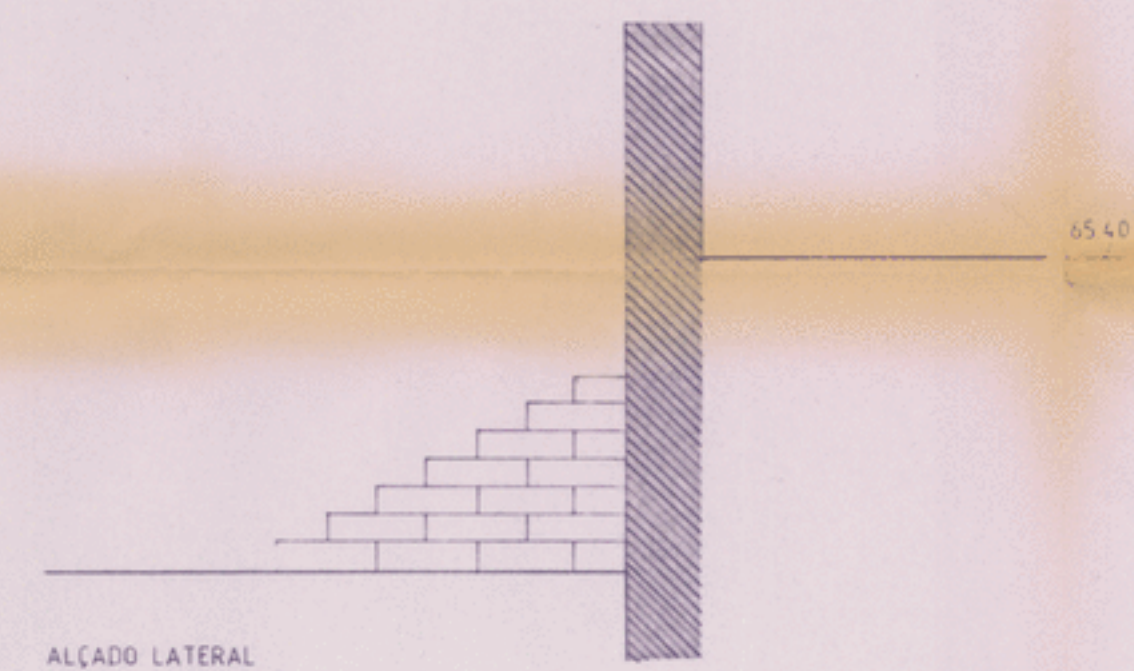
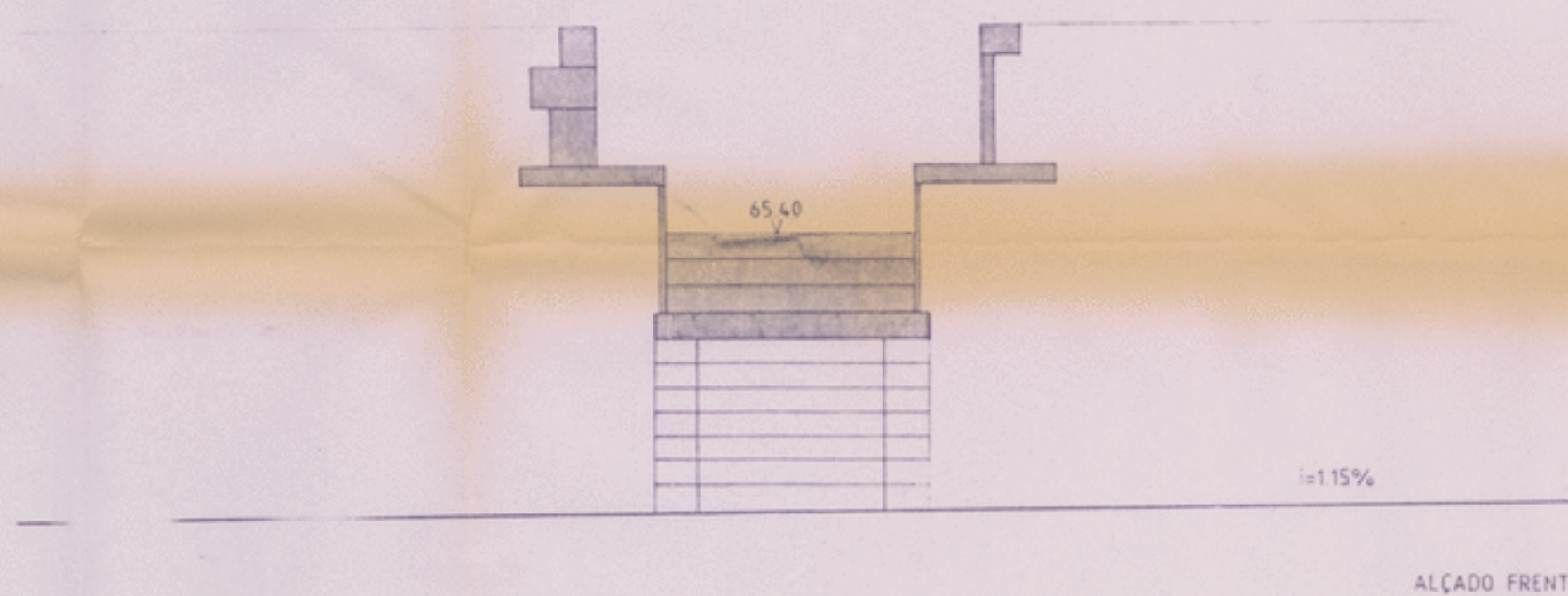

U. PORTO 

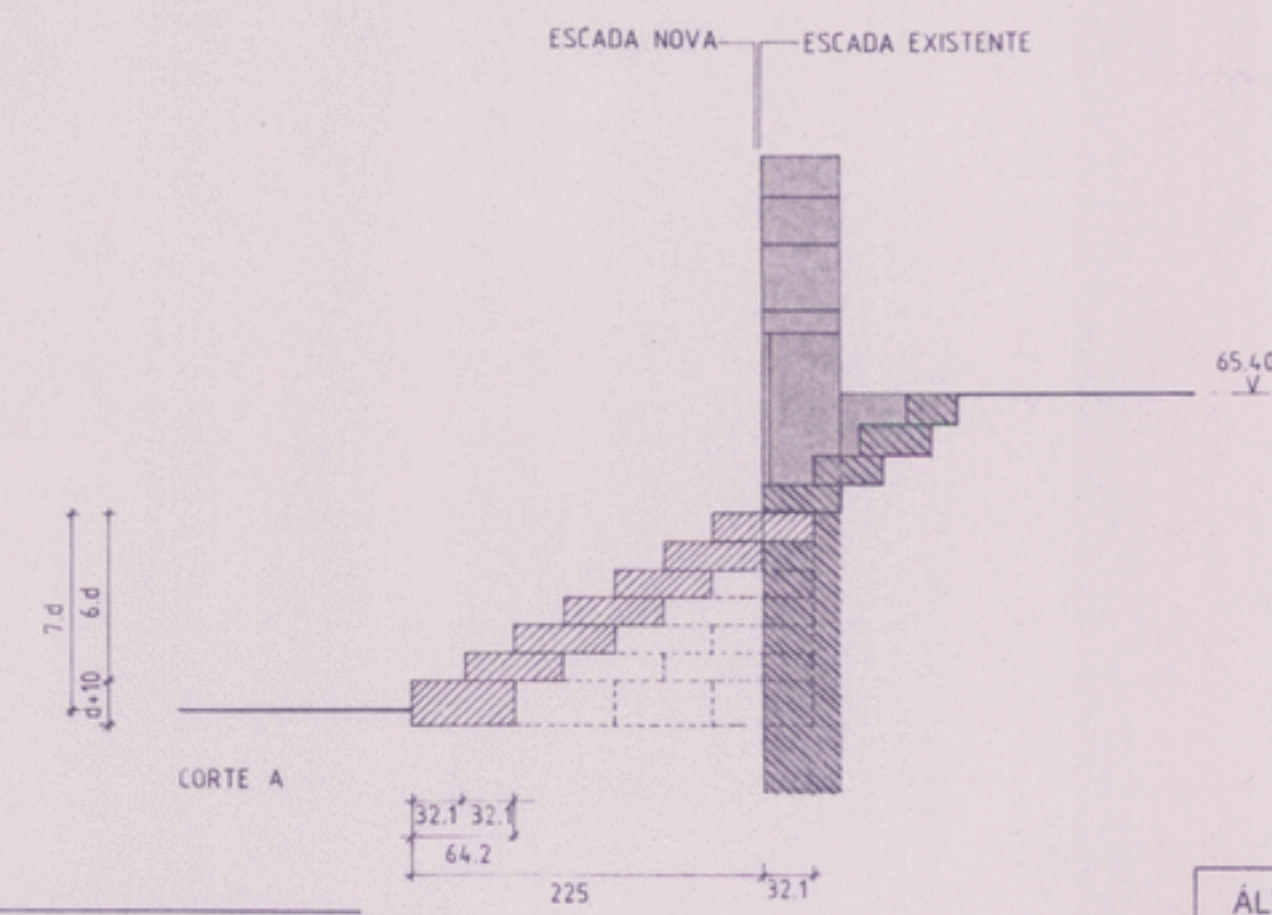
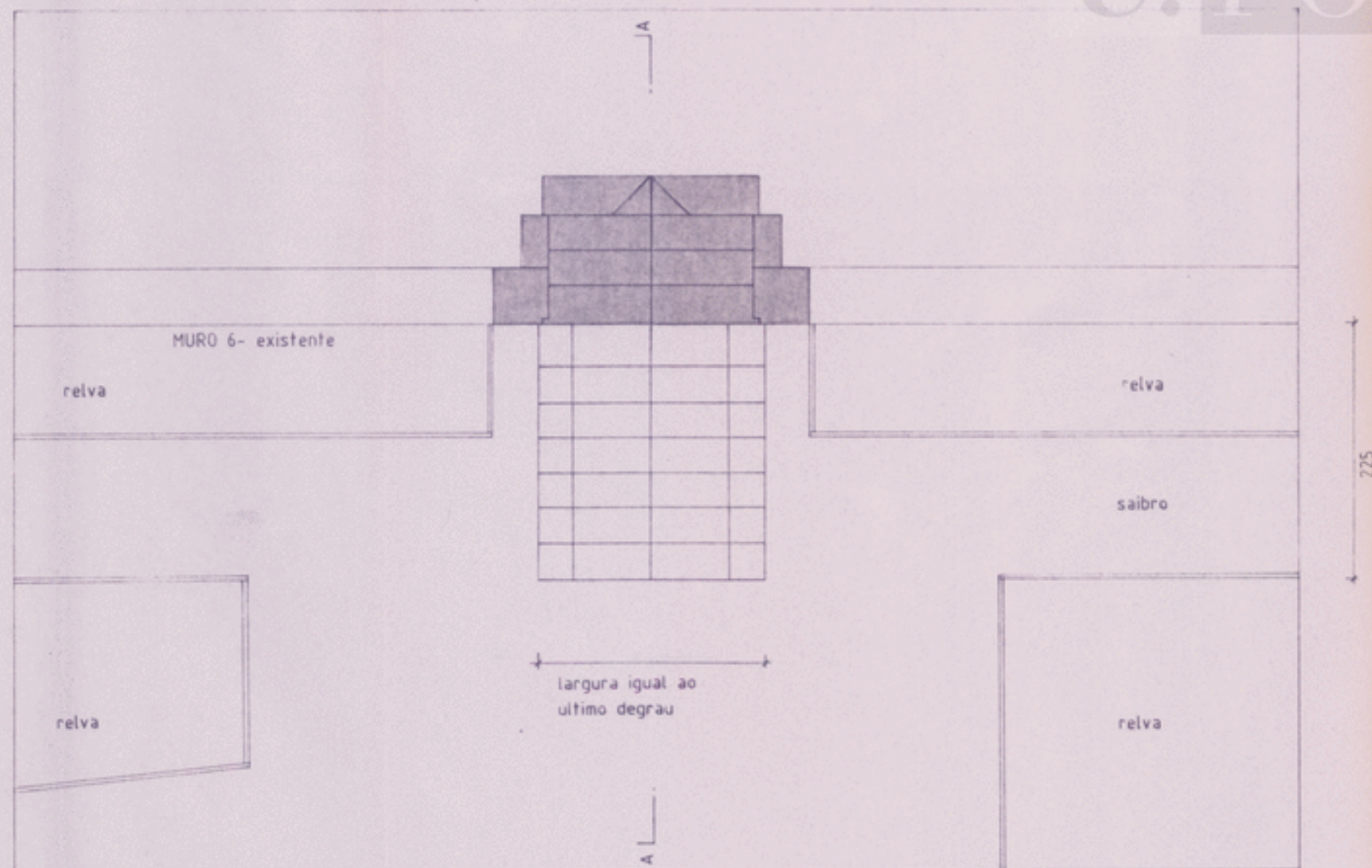

NOTAS:  
 Não medir os desenhos. Usar só a cotagem.  
 Qualquer cota indicada é sujeita a confirmação em obra.  
 Em caso de incoerência entre desenhos a escala mais empreitada é a que vigora.

REVISÕES:



AC-2284-27

IMPLANTAÇÃO- VER DES. 2 02

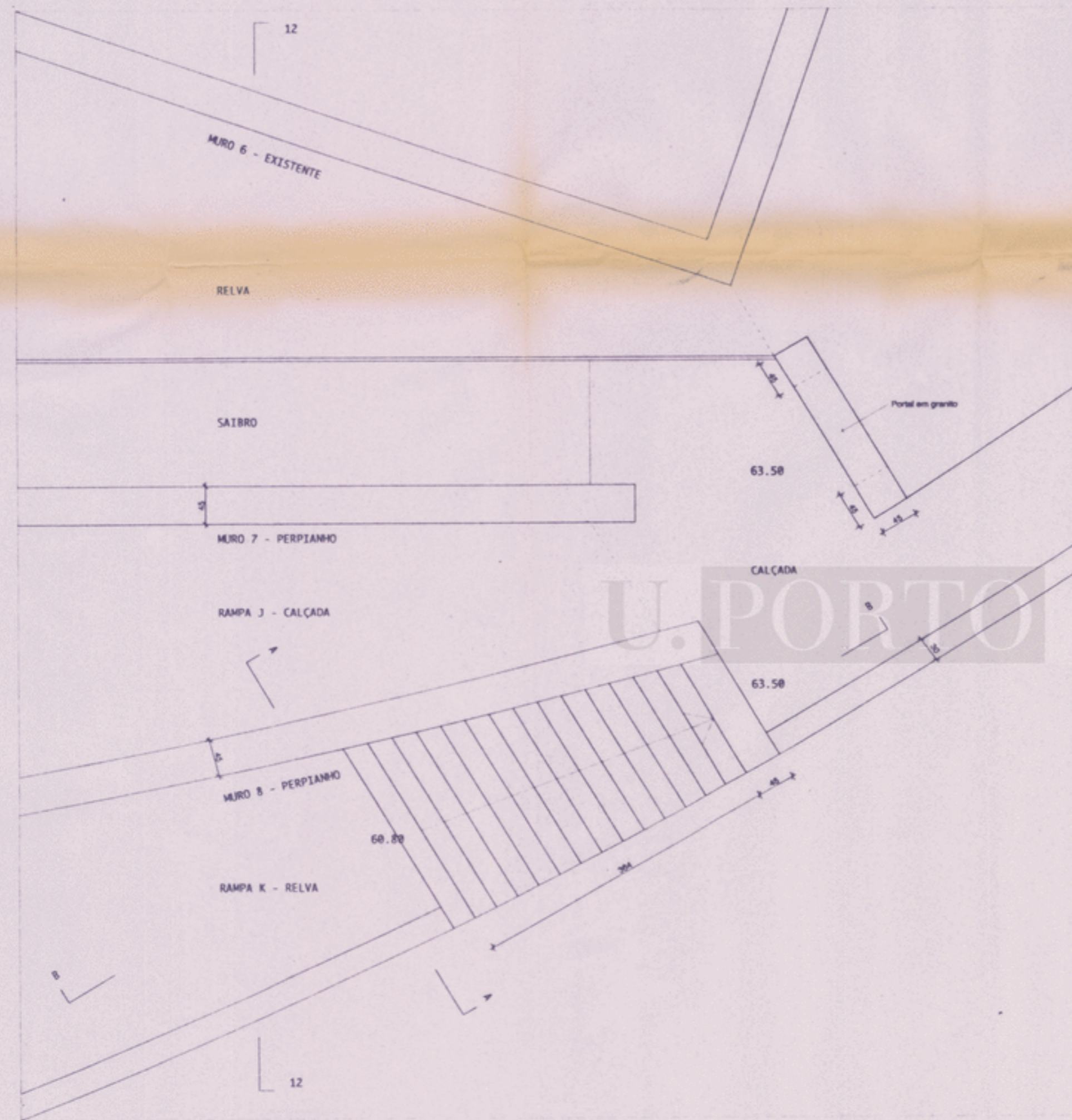
ÁLVARO SIZA - ARQUITECTO, LDA. RUA DA ALEGRIA, 399-A 2º 4000 PORTO TEL (02) 570850-580612 FAX (02) 5103518	Janeiro 1995	5.04
FACULDADE DE ARQUITECTURA DA UNIVERSIDADE DO PORTO- ARRANJOS EXTERIORES	PROJ. EXECUÇÃO	1:50
ESCADA 3		

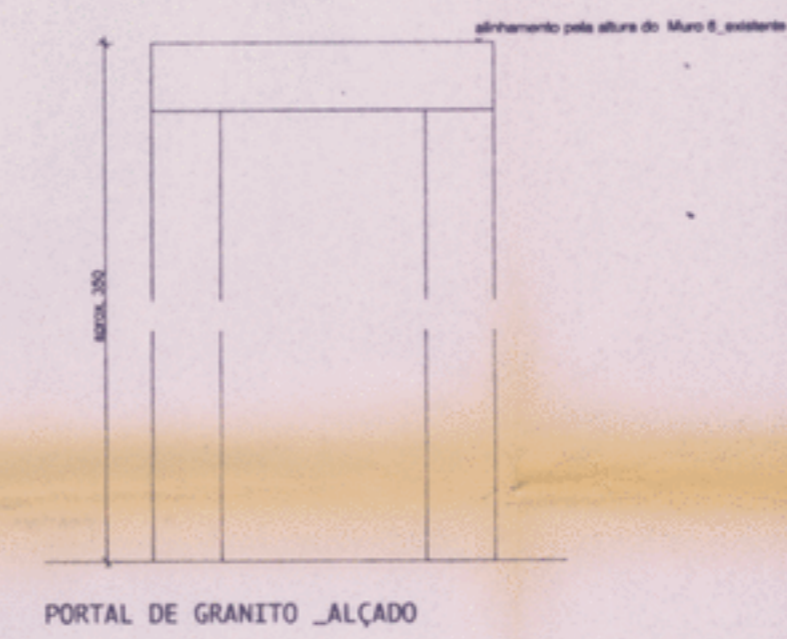

PLANTA



PORTAL DE GRANITO \_ALÇADO

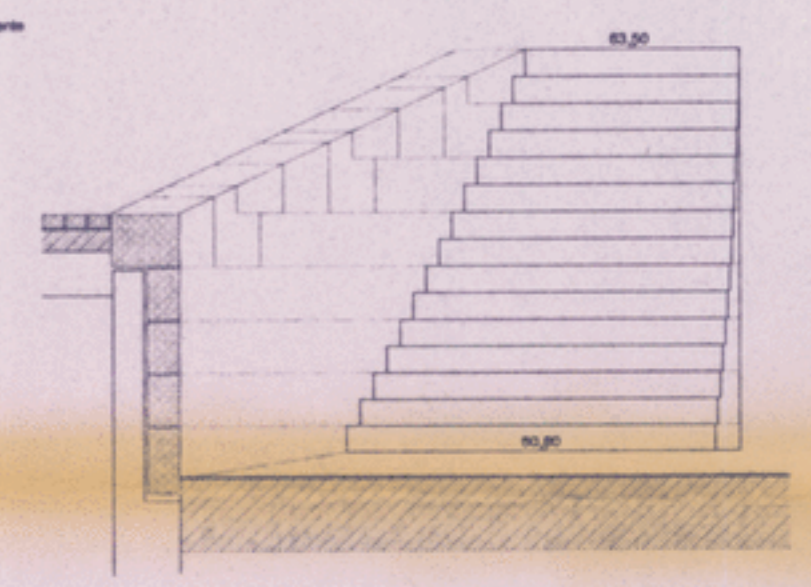

CORTE \_ALÇADO A

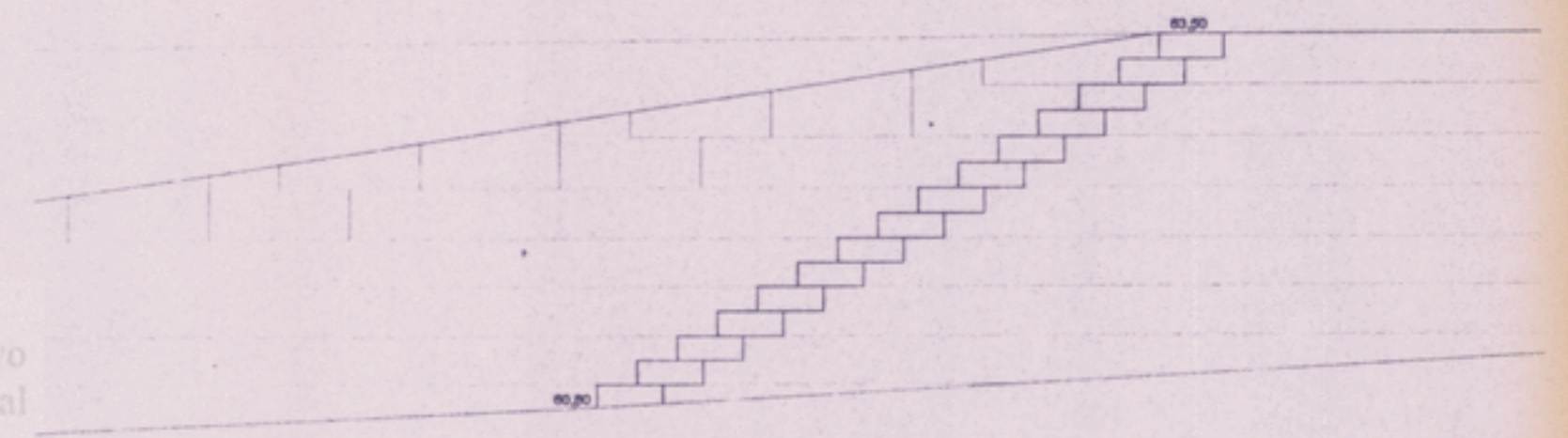

ALÇADO LATERAL

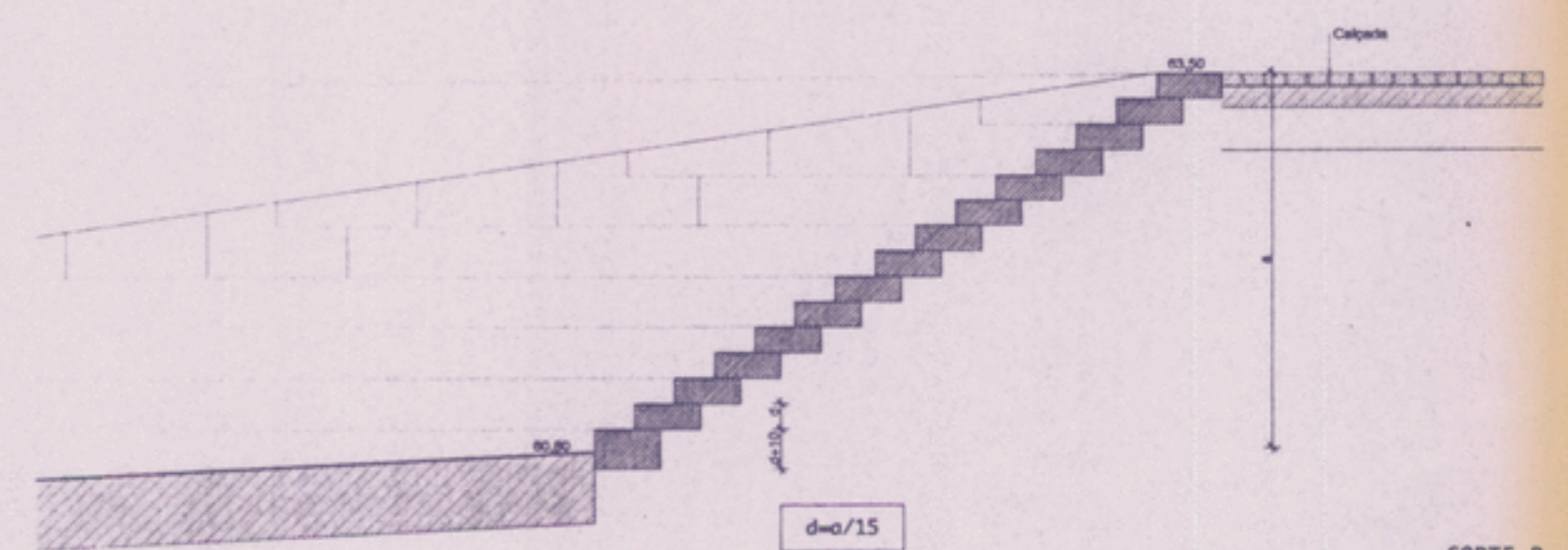

CORTE B

NOTAS

Não medir os desenhos. Usar só a cotação.  
Qualquer cota indicada é sujeita a confirmação em obra.  
Em caso de incoerência entre desenhos, a escala mais amplada é a que vigora.

AC-2284-28  
IMPLANTAÇÃO - VER DES. 2.02  
MURO 7 - VER DES. 3.02  
CORTE 12 - VER DES. 4.08  
RAMPAS J e K - VER DES. 5.15

ALVARO SIZA Arq <sup>ta</sup> . Lda.	Janeiro 1995	5.05
RUA DA ALEGRIA, 399 A - 2 <sup>a</sup> 4000 PORTO TEL: 02 - 570650 / 580612 FAX: 5103518		
FACULDADE DE ARQUITECTURA DA UNIVERSIDADE DO PORTO _ ARRANJOS EXTERIORES		1/50
ESCADAS 4 E PORTAL DE GRANITO	colab.:	

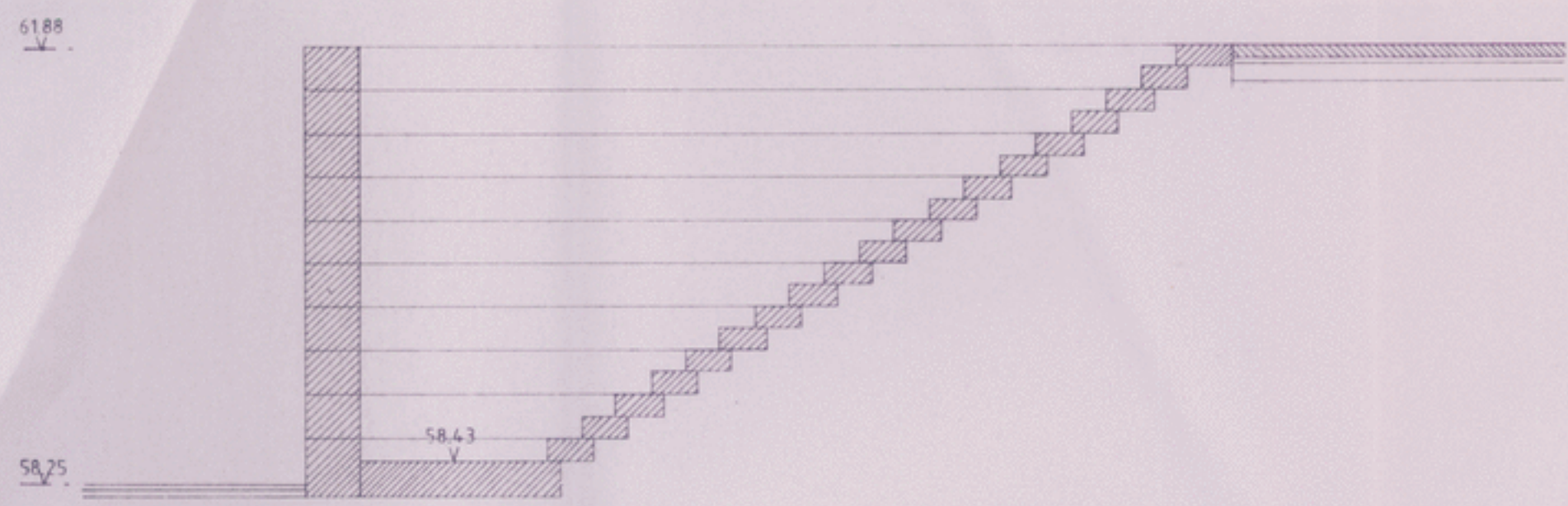

CORTE B

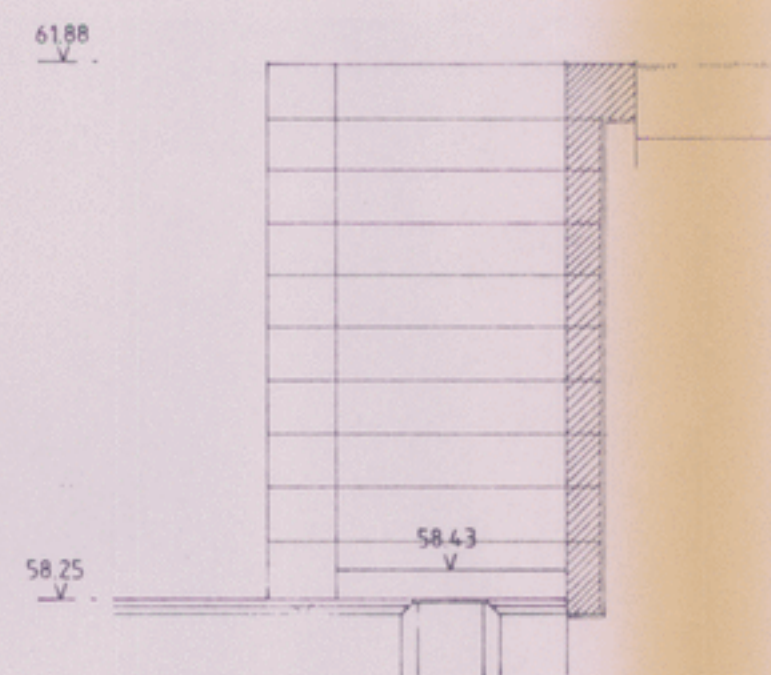

CORTE D

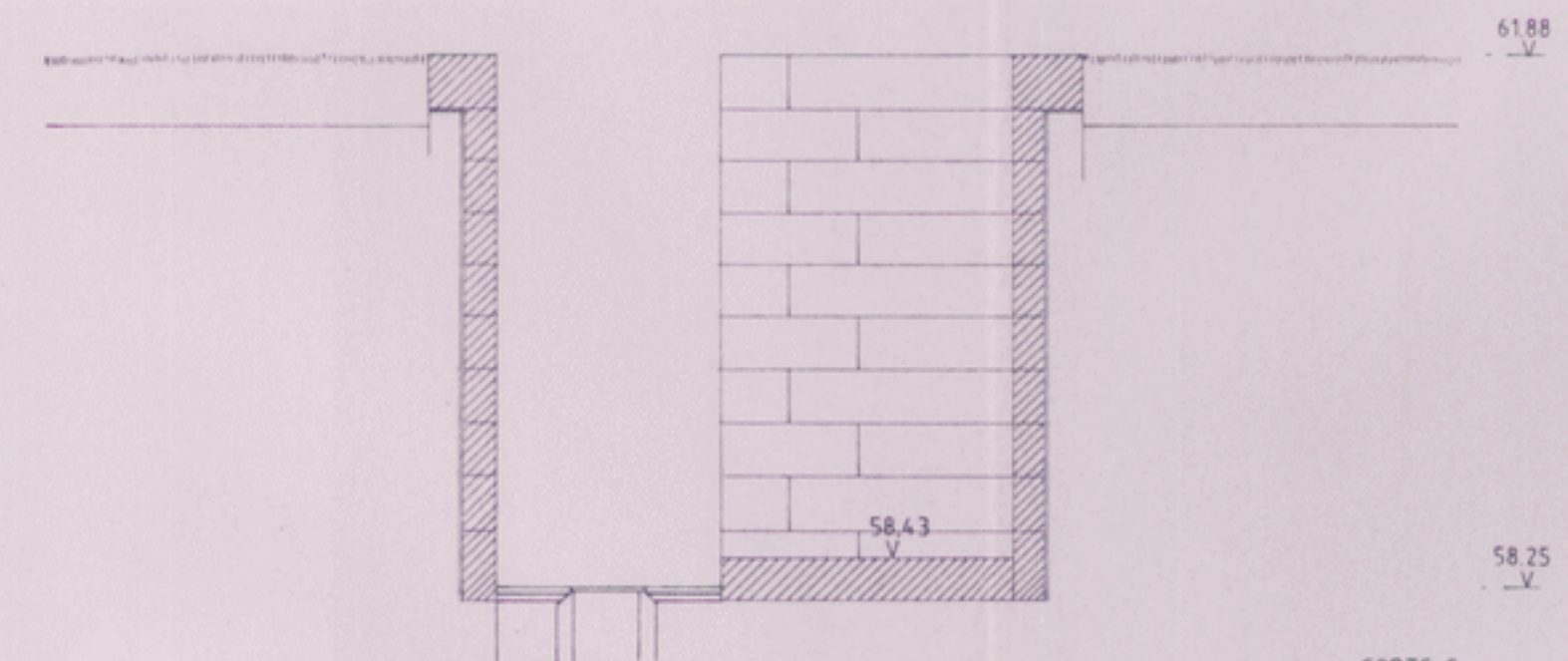

CORTE E

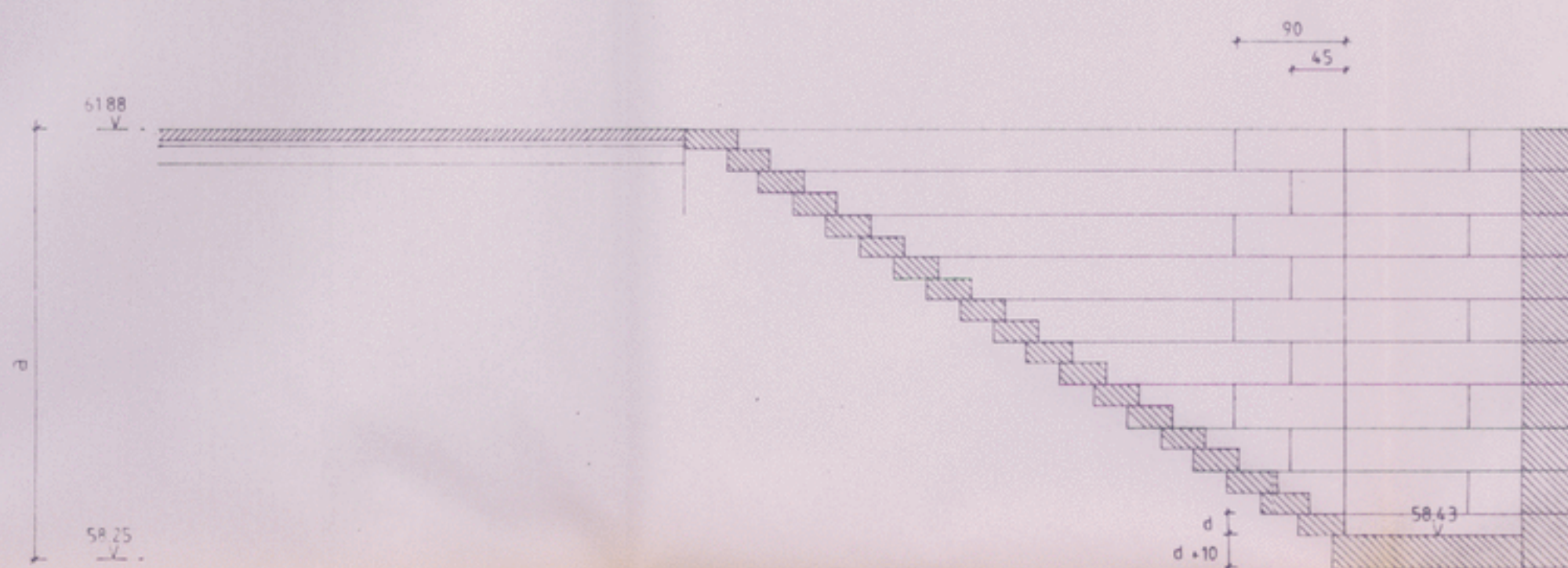

CORTE A

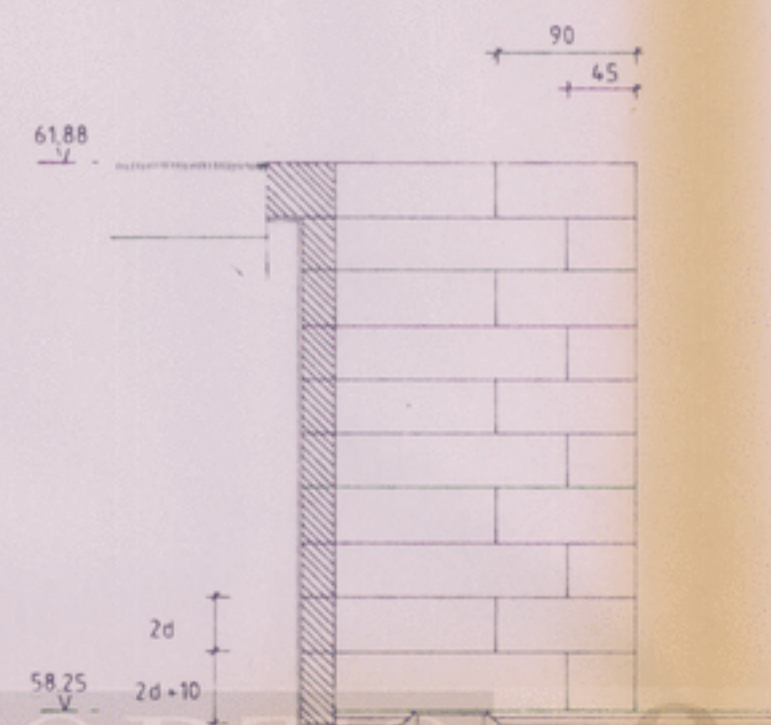

CORTE C

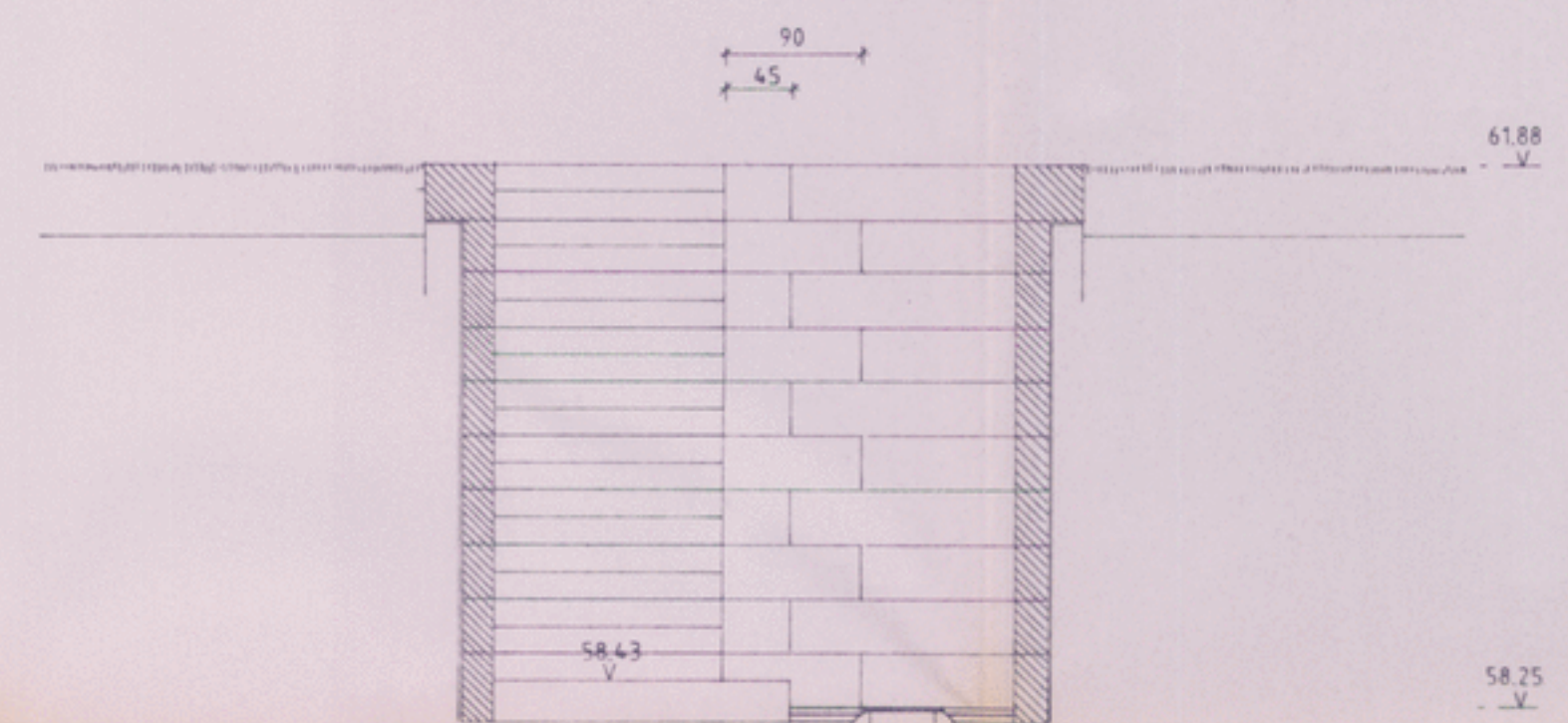

CORTE F

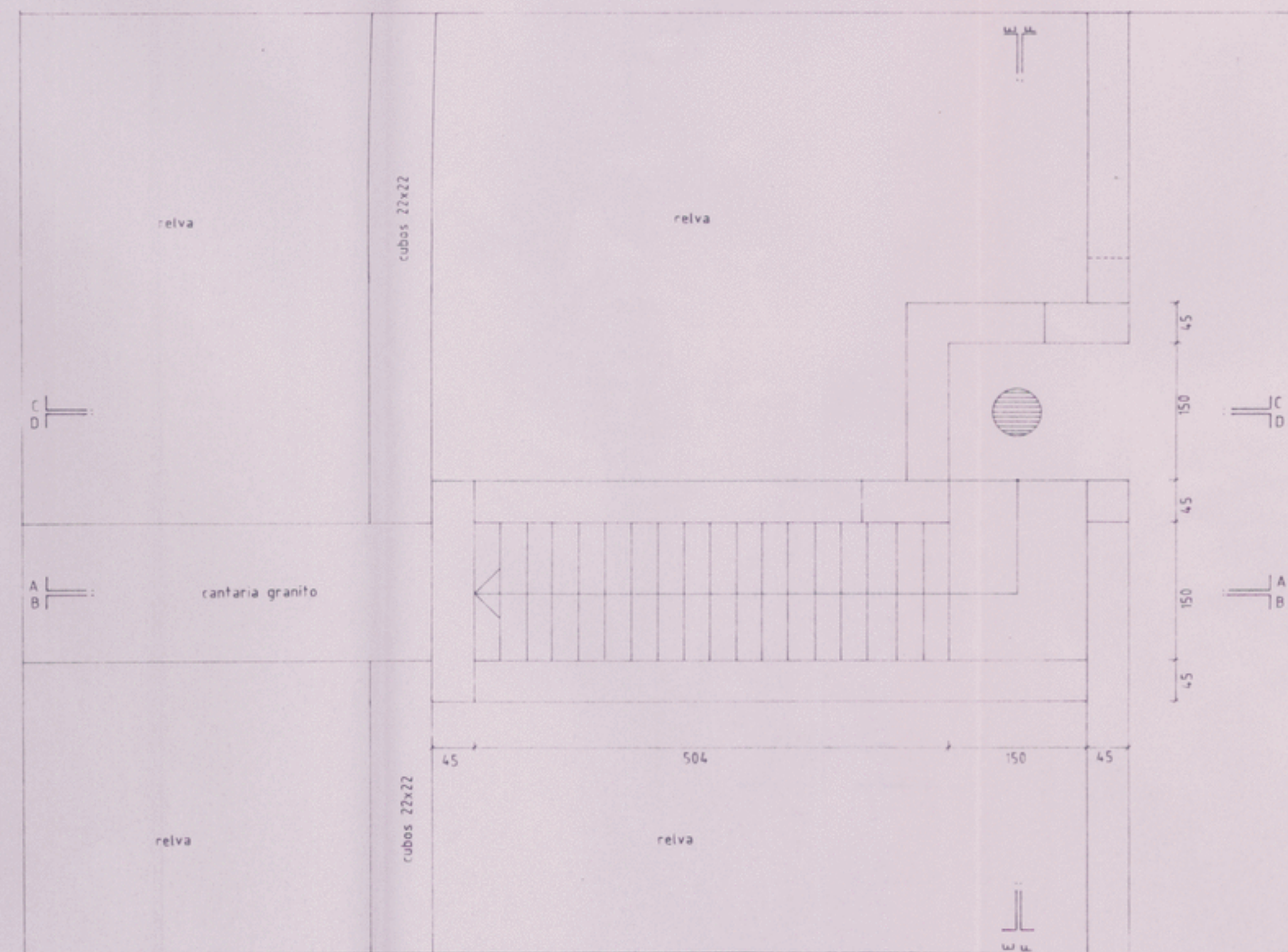

PLANTA ESCADA 5

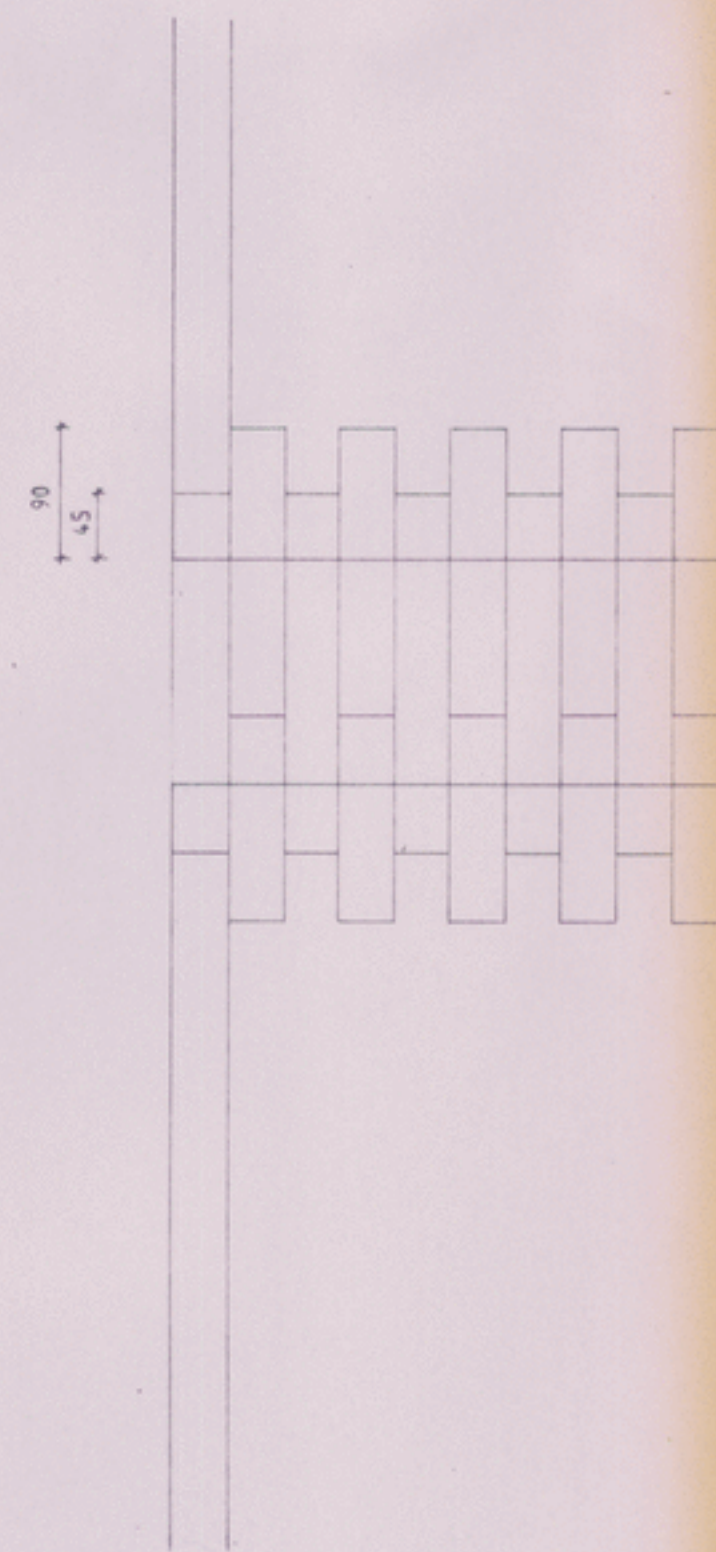

ALÇADO MURO 2C

NOTAS:  
 Não medir os desenhos. Usar só a cotagem.  
 Qualquer coisa indicada é sujeita a confirmação em obra.  
 Em caso de incoerência entre desenhos a escala mais ampliada é a que vigora.

REVISÕES:

ÁLVARO SIZA - ARQUITECTO, LDA.		RUA DA ALEGRIA, 399-A 2º 4000 PORTO TEL (02) 570850/580612 FAX (02) 5103518		Janeiro 1995	5.06
FACULDADE DE ARQUITECTURA DA UNIVERSIDADE DO PORTO-ARRANJOS EXTERIORES				PROJ. EXECUÇÃO	1:50
ESCADA 5				relva	

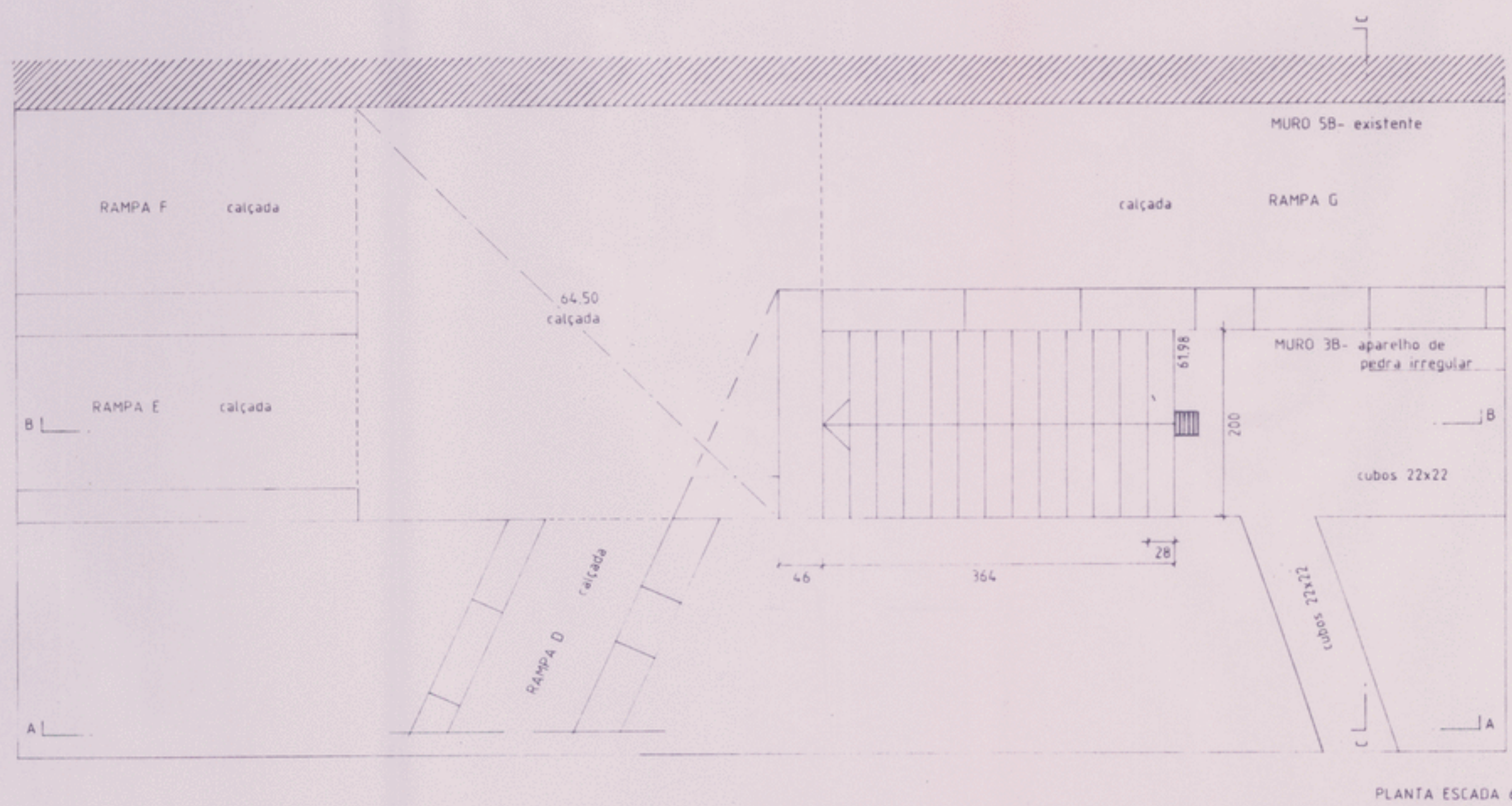
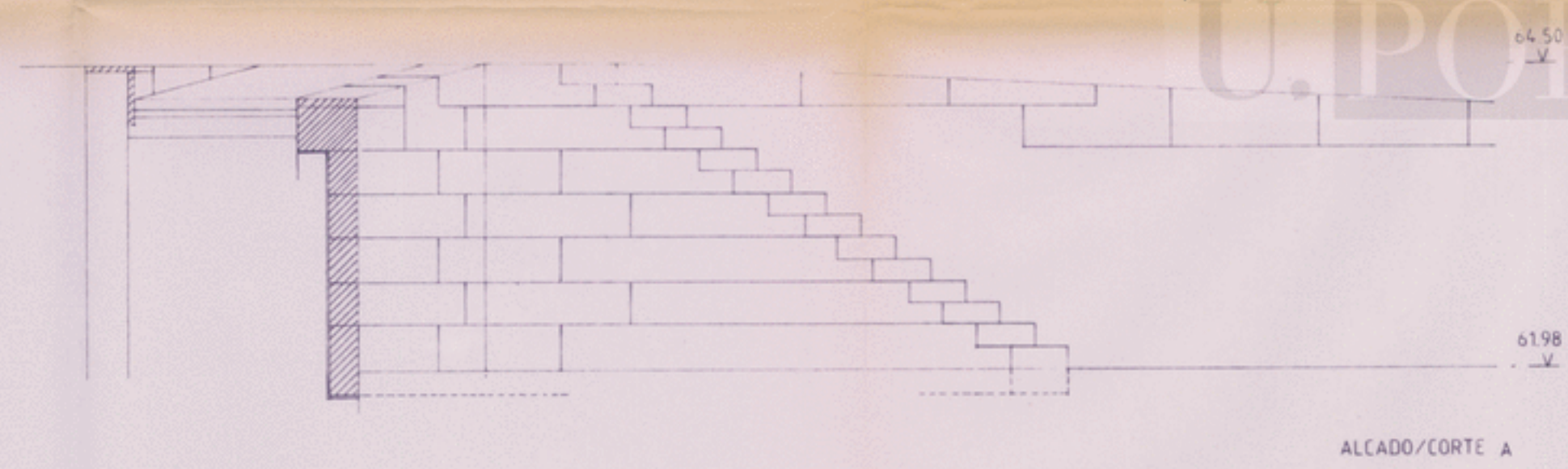
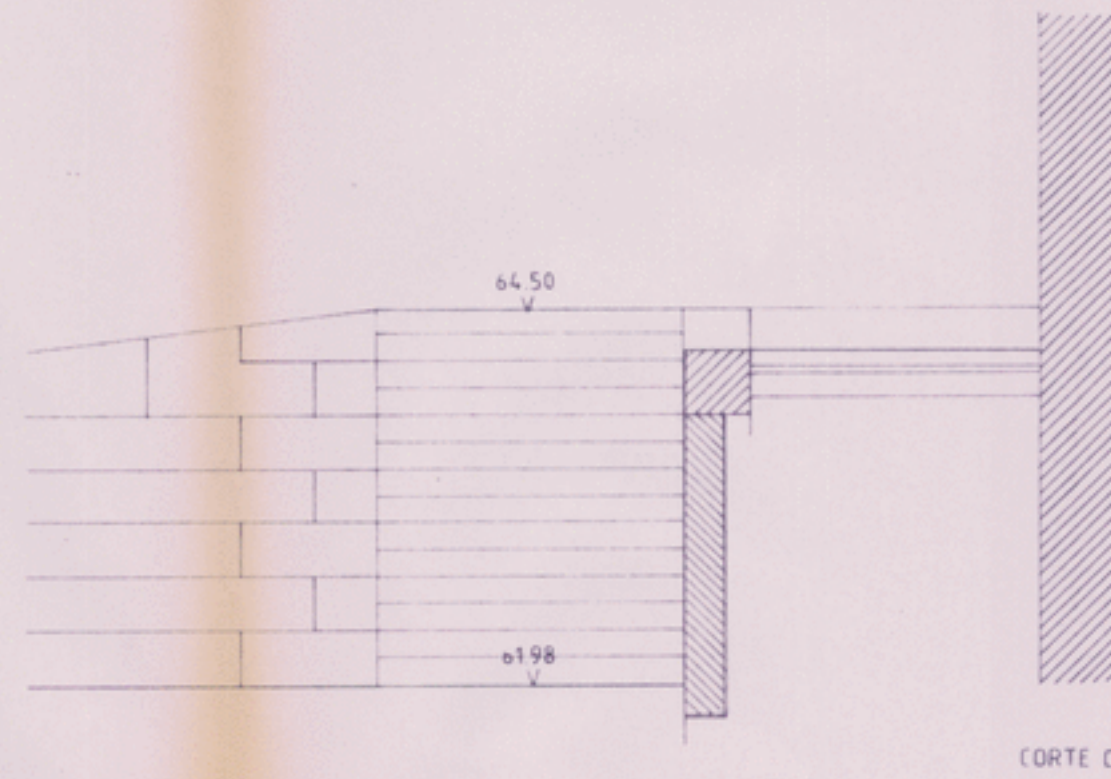
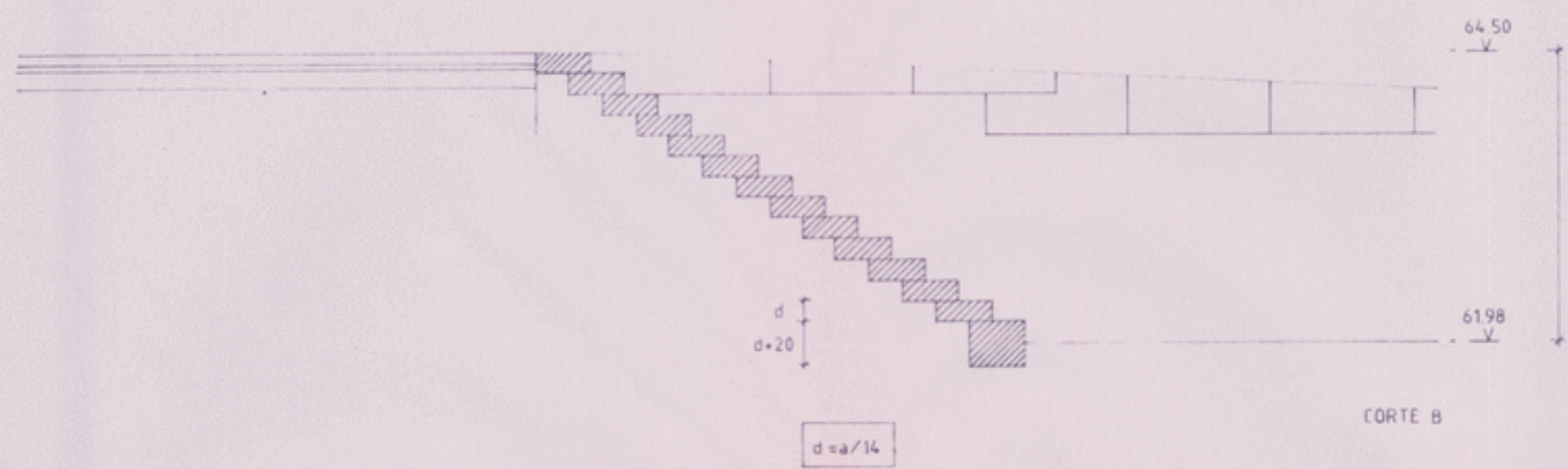

U. PORTO

arquivo central

NOTAS:

Não medir os desenhos. Usar só a cotação.  
Qualquer cota indicada é superior à confirmação em obra.  
Em caso de incoerência entre desenhos a escala mais amplada é a que vigora.

REVISÕES:

AC-2284-30	
ÁLVARO SIZA - ARQUITECTO, LDA.	
RUA DA ALEGRIA, 399-A 2º 4000 PORTO TEL (02) 570850-580612 FAX (02) 5103518	
FACULDADE DE ARQUITECTURA DA UNIVERSIDADE DO PORTO ARRANJOS EXTERIORES	Proj EXECUÇÃO 1.50
ESCALA 6	
	Janeiro 1995 5.07

MPLANTACAO - VER DES. 2.02  
RAMPA D - VER DES. 5.10  
RAMPA E e F - VER DES. 5.11  
RAMPA G - VER DES. 5.12

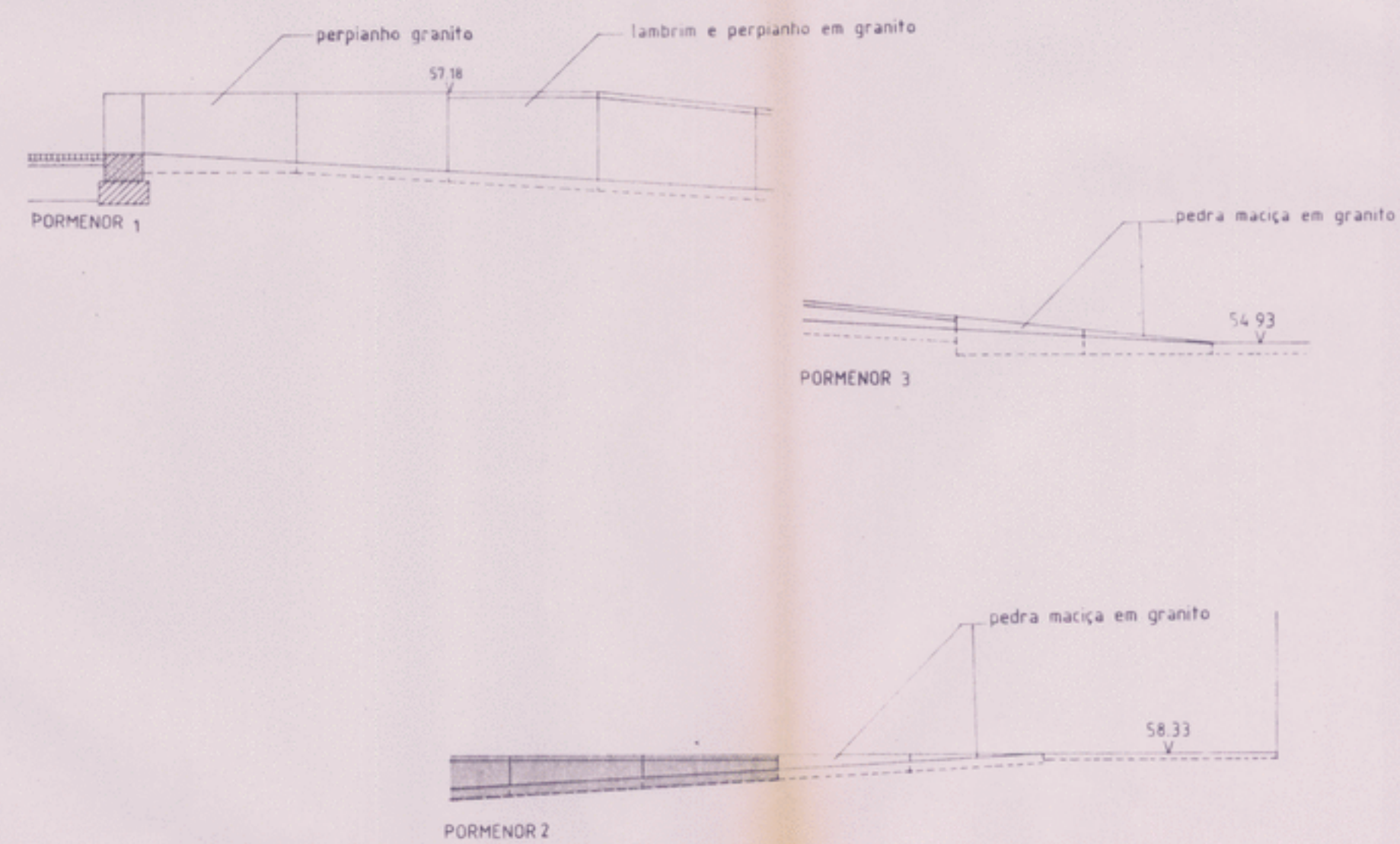
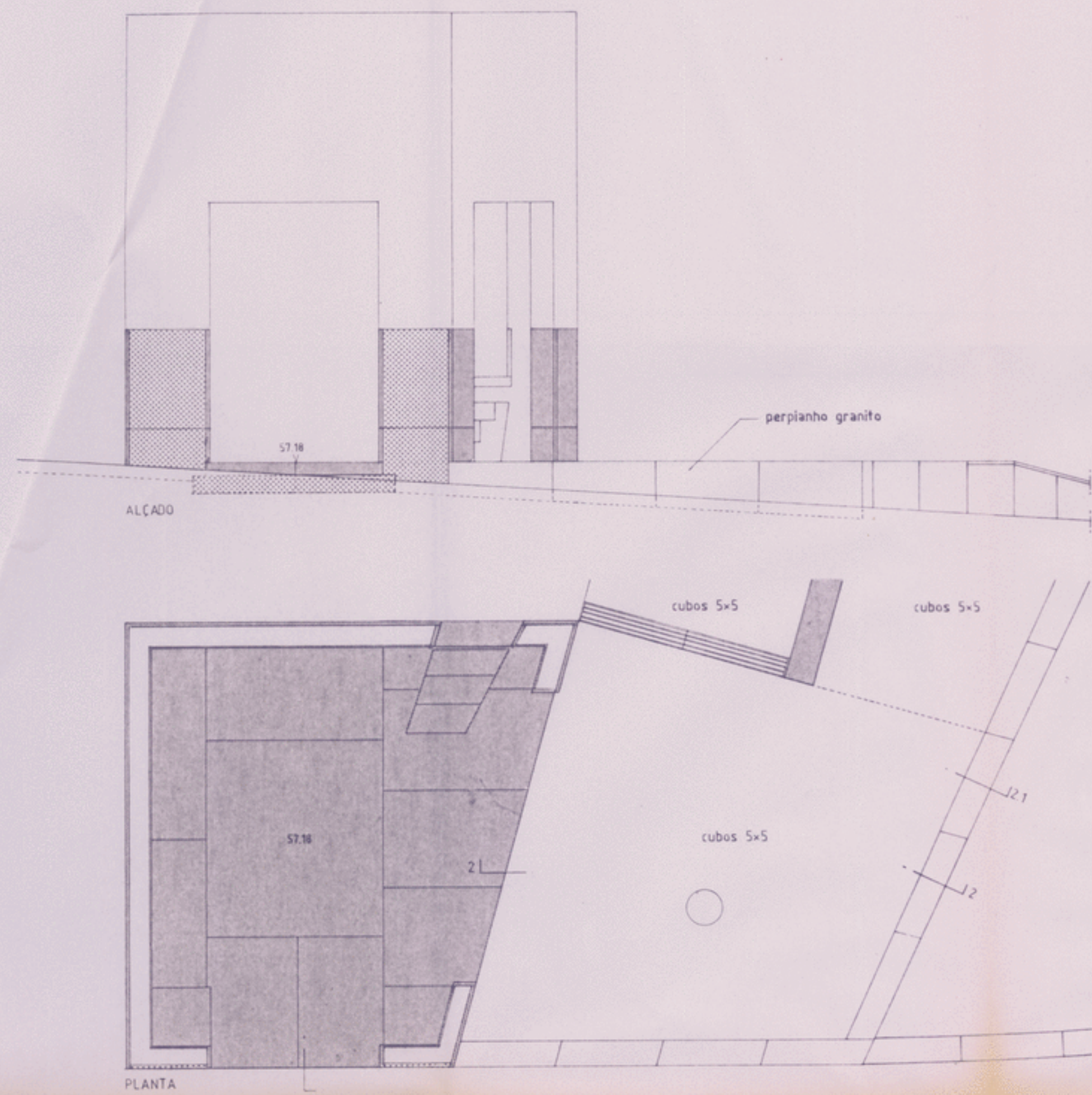

U. PORTO  arquivo central

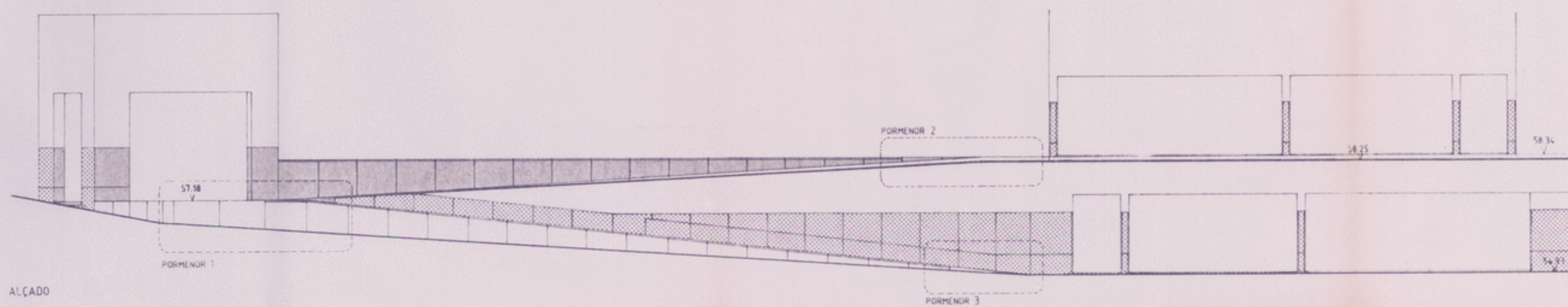
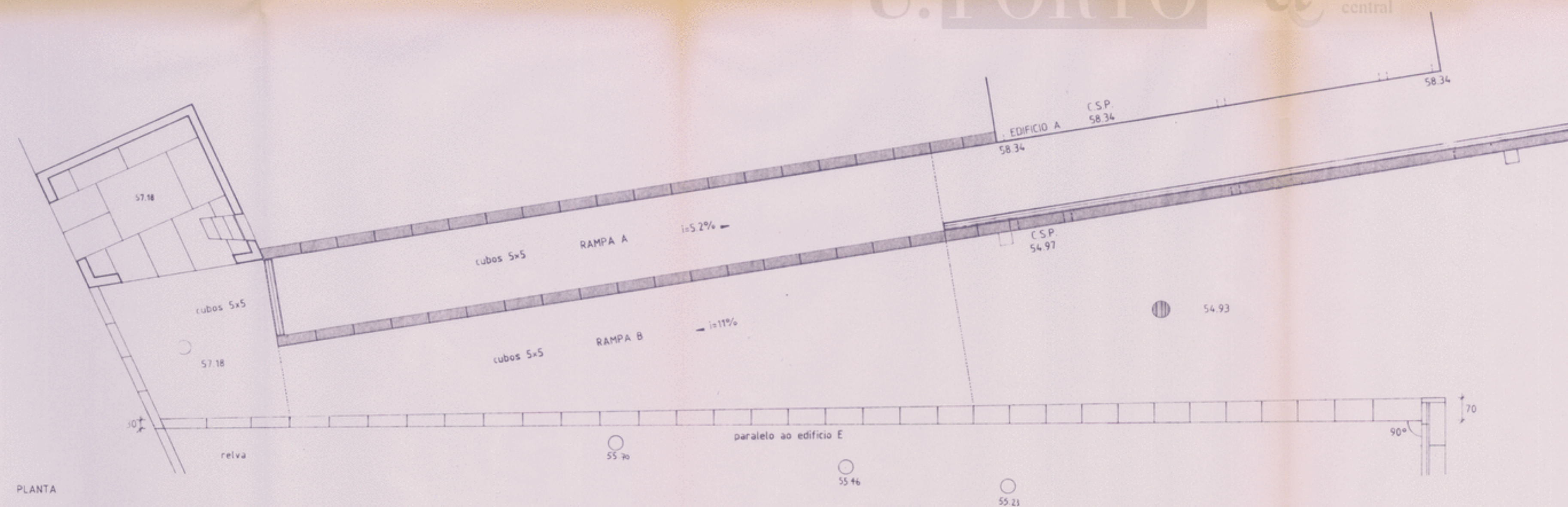

NOTAS:  
 Não medir os desenhos. Usar só a cotação.  
 Qualquer coisa indicada é sujeita a confirmação em obra.  
 Em caso de incidência entre desenhos a escala mais ampliada é a que vigora.

IMPLANTAÇÃO - VER DES. 2.01  
 CORTES 1, 2, 2.1 - VER DES. 4.02

AC - 2274-31

ÁLVARO SIZA - ARQUITECTO, LDA.		Jan 1995	5.08
RUA DA ALEGRIA, 399-A 2º 4000 PORTO TEL (02) 570950/580612 FAX (02) 5103518		PROJ. EXECUÇÃO 1:100/1:50	
FACULDADE DE ARQUITECTURA DA UNIVERSIDADE DO PORTO ARRANJOS EXTERIORES		RAMPAS A e B - CUBOS 5x5	

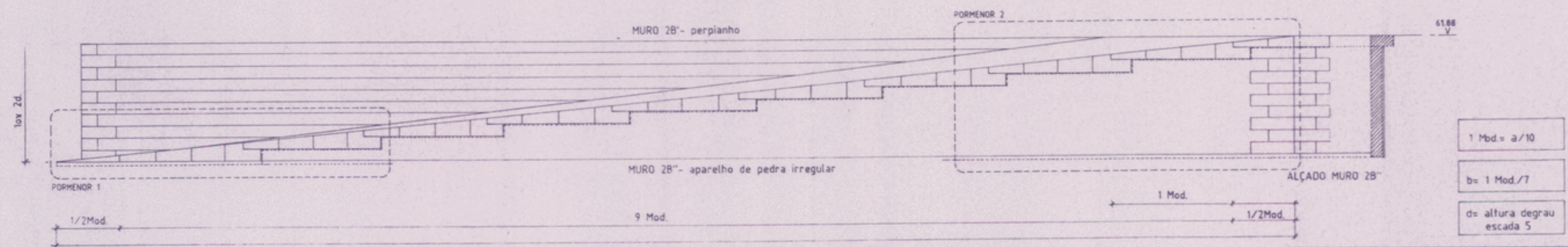
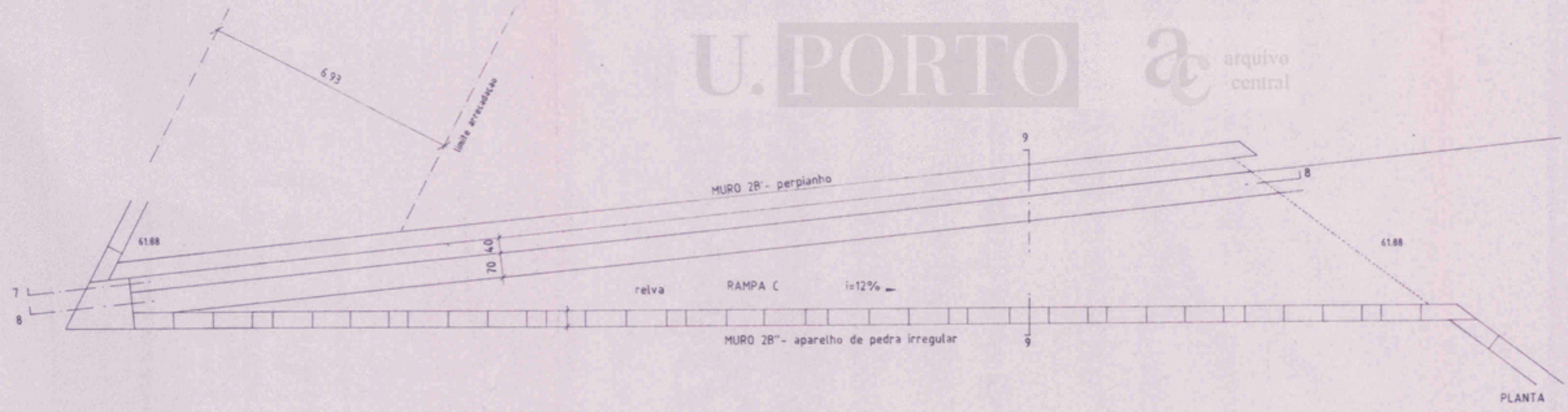
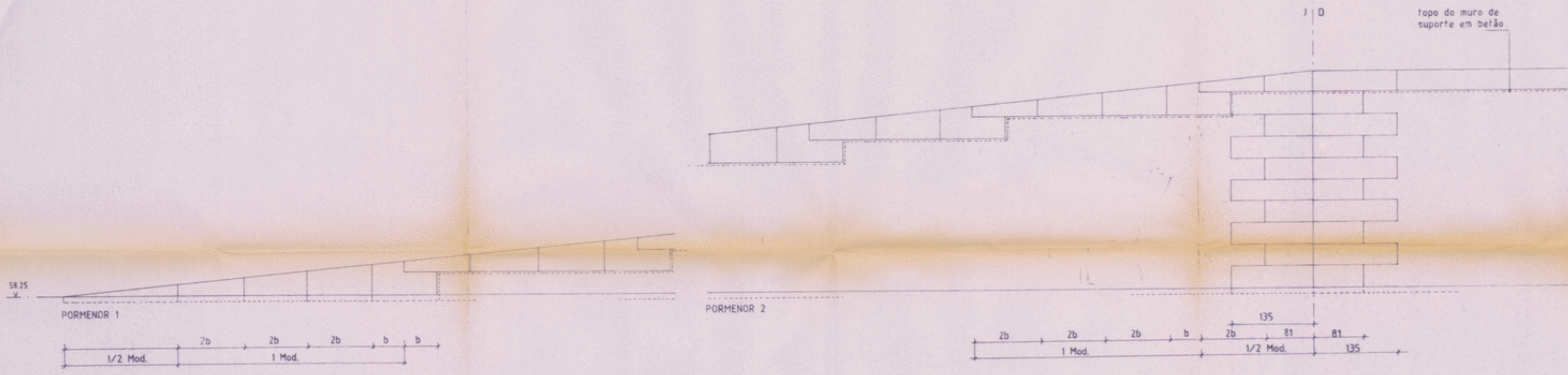

1 Mod = a/10  
 b = 1 Mod./7  
 d = altura degrau escada 5

IMPLANTAÇÃO - VER DES. 2.02  
 ESCADA 5 - VER DES. 5.06  
 ARRECADAÇÃO VER DES. 7.01 e 7.02  
 CORTES 7, 8 e 9 - VER DES. 4.06

**NOTAS:**  
 a = 37.6 m  
 Não medir os desenhos. Usar só a cotagem.  
 Qualquer cota indicada é sujeita a confirmação em obra.  
 Em caso de incóherência entre desenhos a escala mais ampliada é a que vigora.

**REVISÕES:**

<b>ÁLVARO SIZA - ARQUITECTO, LDA.</b> RUA DA ALEGRIA, 399-A 2º 4000 PORTO TEL. (02) 570850/580612 FAX (02) 5103518		Janeiro 1995	5.09
FACULDADE DE ARQUITECTURA DA UNIVERSIDADE DO PORTO		PROJ. EXECUÇÃO	1:100/1:50
RAMPA C - CUBOS 22x22x11/RELVA		cop.	1:100/1:50



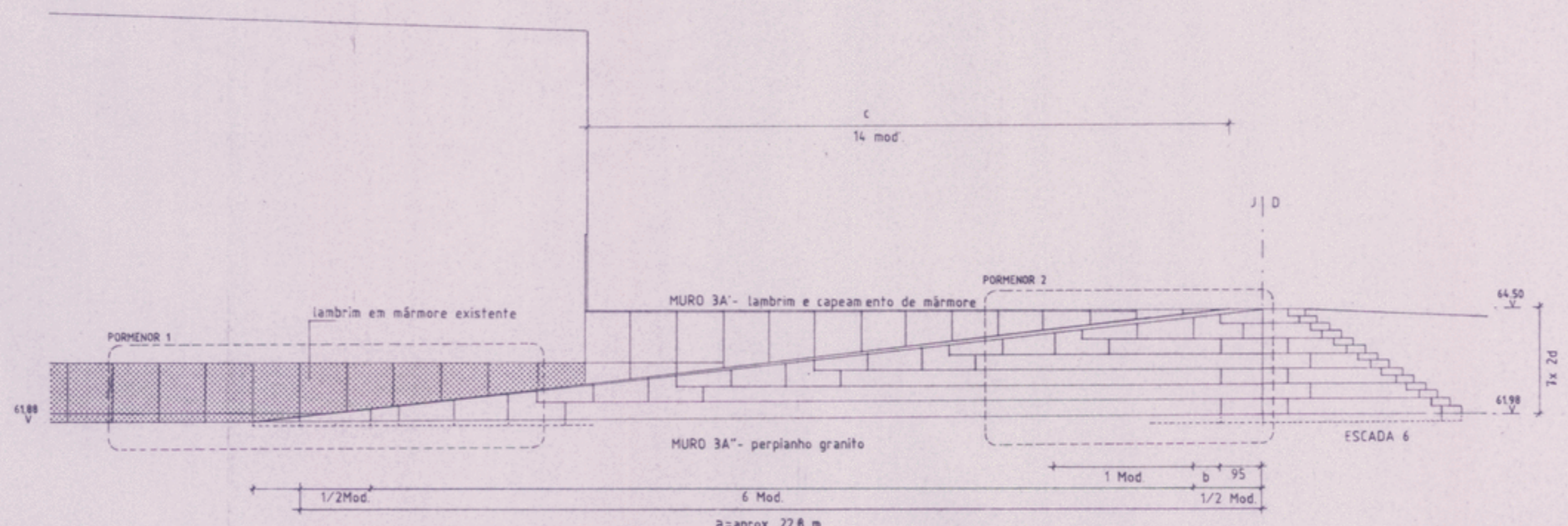
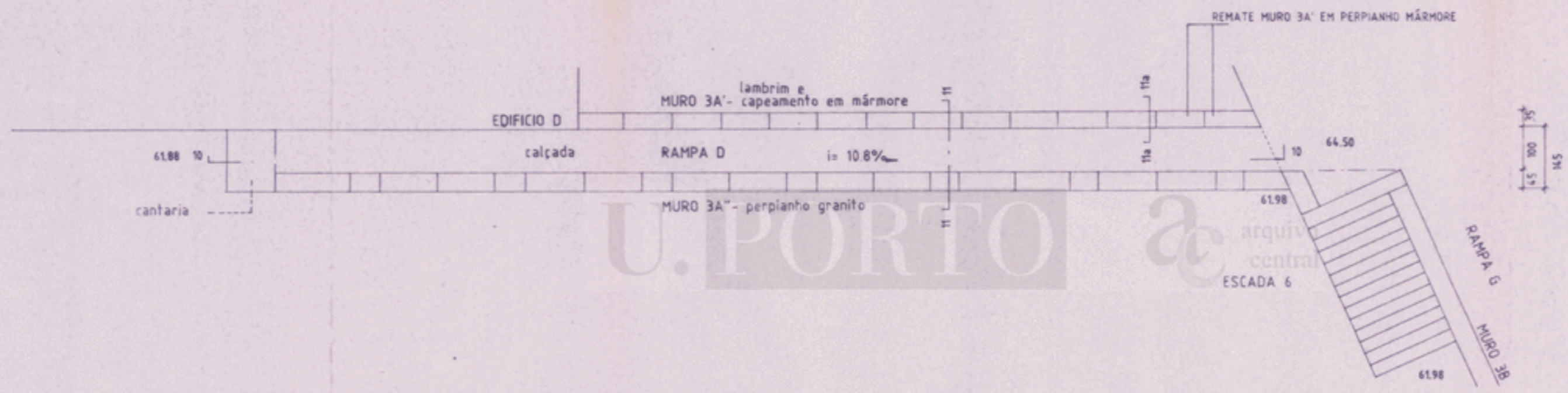
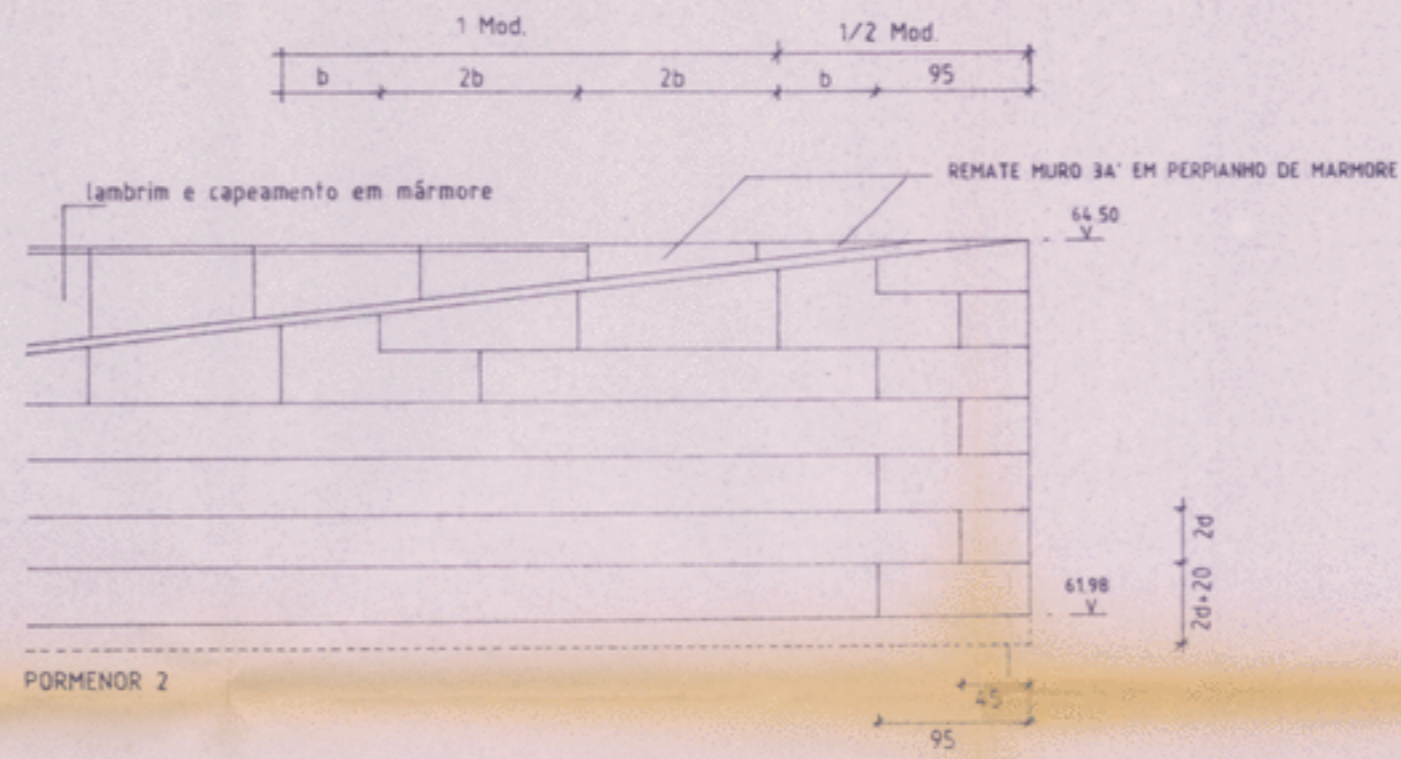
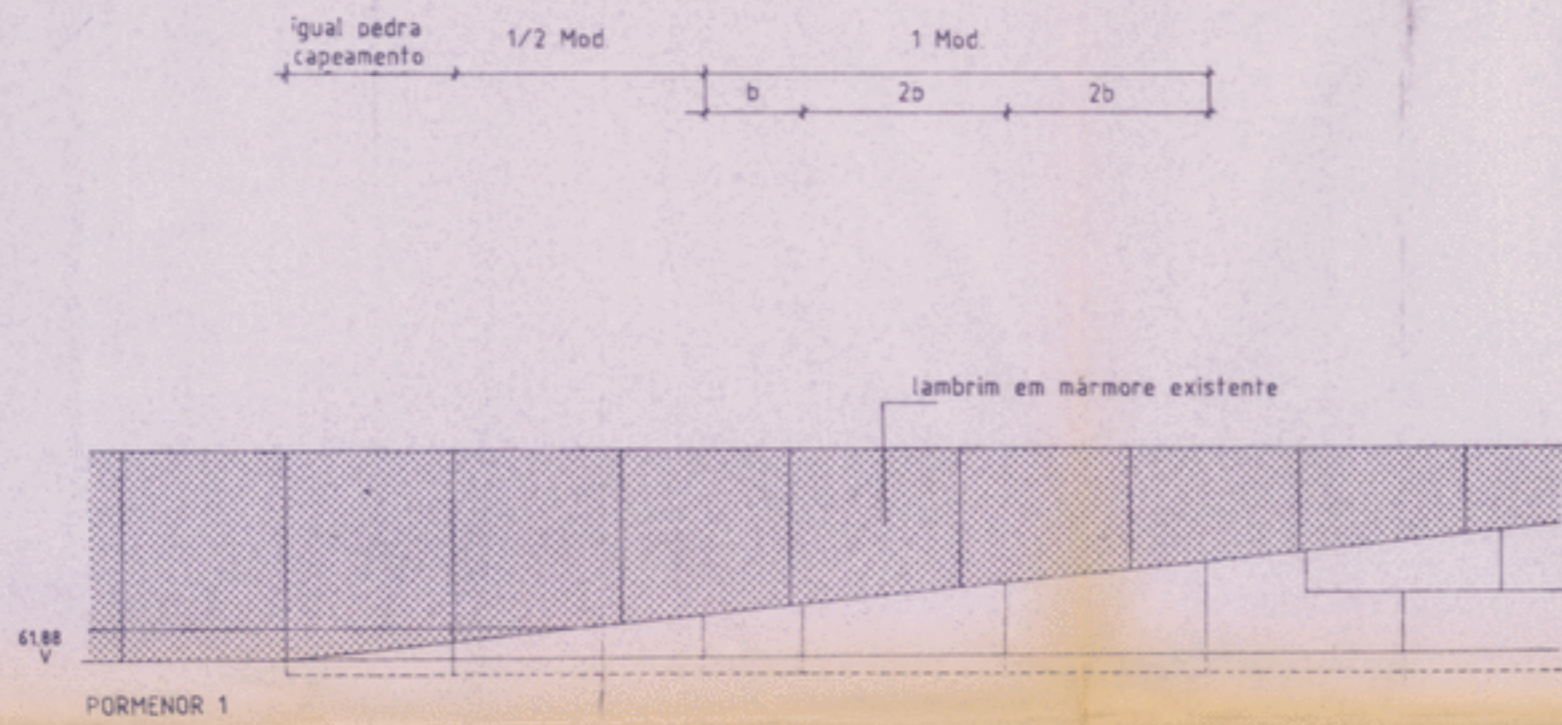

LEGENDA

	granito existente
	mármore existente

IMPLANTAÇÃO - VER DES. 2.02  
 ESCADA 6 - VER DES. 5.07  
 CORTES 10, 11 e 11a VER DES. 4.07

NOTAS:  
 Não medir os desenhos. Usar só a cotagem.  
 Qualquer cota indicada é sujeita a confirmação em obra.  
 Em caso de incoerência entre desenhos a escala mais ampliada é a que vigora.

REVISÕES:

AC-2284-33

ÁLVARO SIZA - ARQUITECTO, LDA. RUA DA ALEGRIA, 399-A 2º 4000 PORTO TEL (02) 570850/580612 FAX (02) 5103518	Janeiro 1995	5.10
FACULDADE DE ARQUITECTURA DA UNIVERSIDADE DO PORTO	PROJ. EXECUÇÃO	1:100/1:50
RAMPA D - CALÇADA	colab.	

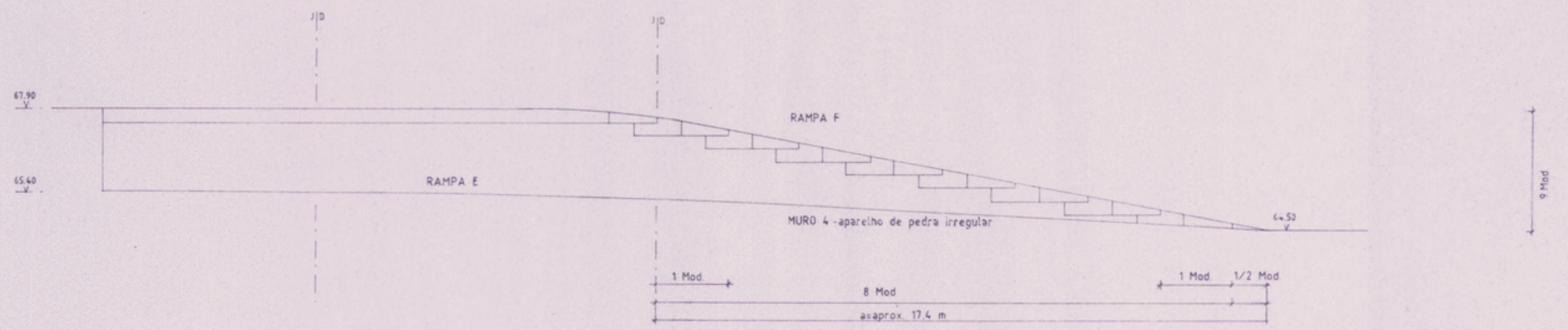
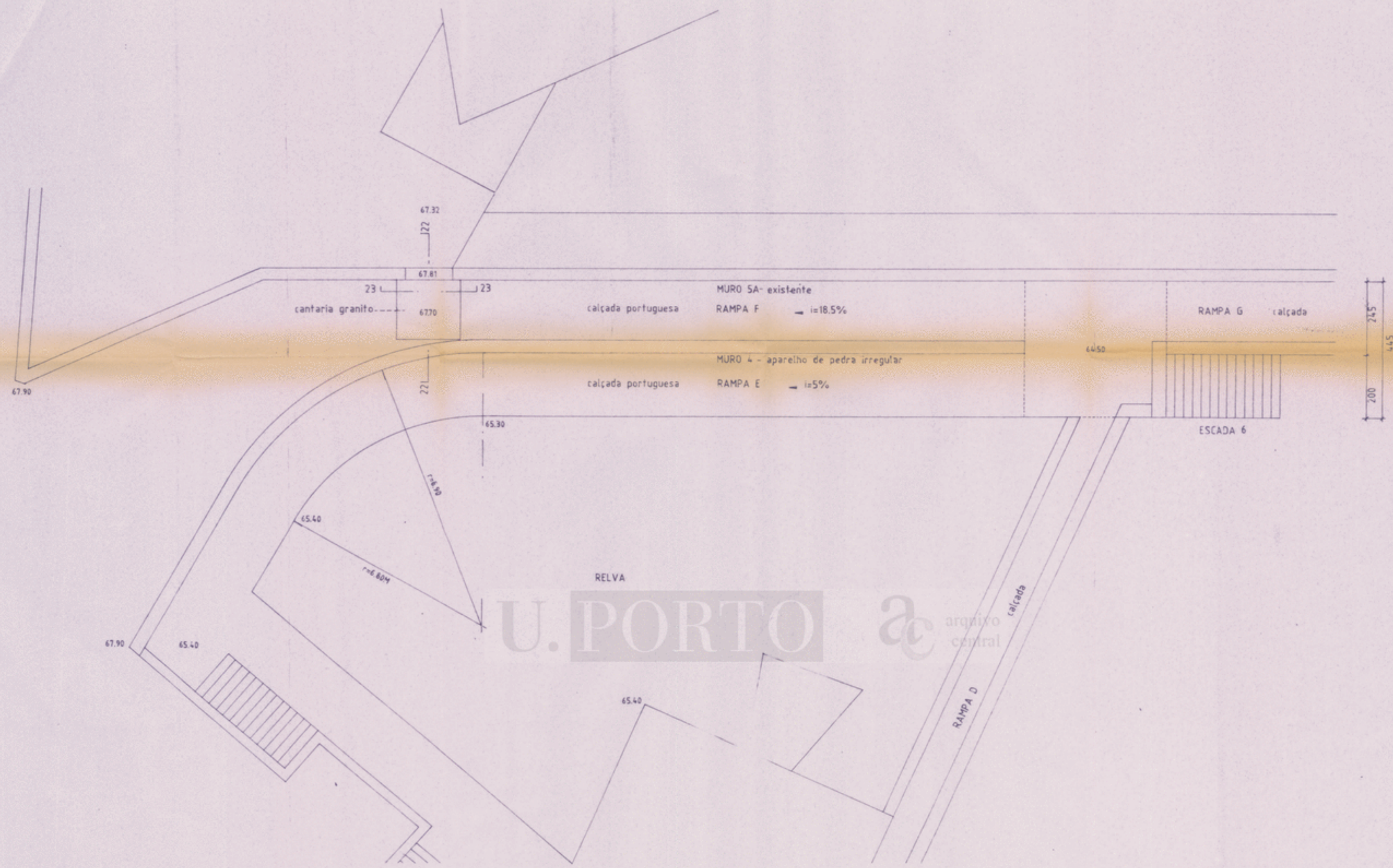

IMPLANTAÇÃO - VER DES. 2.02  
 RAMPA D- VER DES. 5.10  
 RAMPA G- VER DES. 5.12  
 ESCADA 6- VER DES. 5.07  
 CORTES 22 e 23- VER DES. 4.13

**NOTAS:**  
 Não medir os desenhos. Usar só a cotagem.  
 Qualquer cota indicada é sujeita a confirmação em obra.  
 Em caso de incoerência entre desenhos a escala mais ampliada é a que vigora.

**REVISÕES:**  
 \_\_\_\_\_  
 \_\_\_\_\_  
 \_\_\_\_\_

AC-2284-34

ÁLVARO SIZA - ARQUITECTO, LDA. RUA DA ALEGRIA, 399-A 2º 4000 PORTO TEL (02) 570850/580612 FAX (02) 5103518	Janeiro 1995	5.11
FACULDADE DE ARQUITECTURA DA UNIVERSIDADE DO PORTO - ARRANJOS EXTERIORES	PROJ EXECUÇÃO	1:100(1:50)
RAMPA E e F - CALÇADA	cotab.	

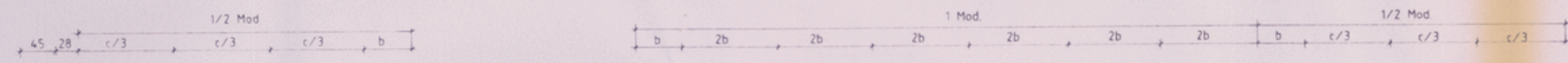

U. PORTO  arquivo central

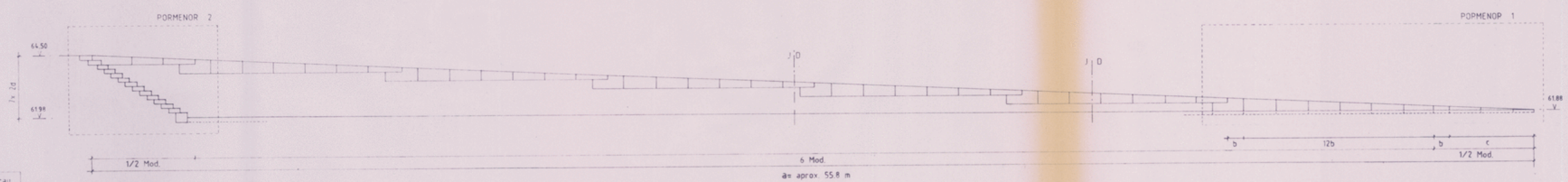
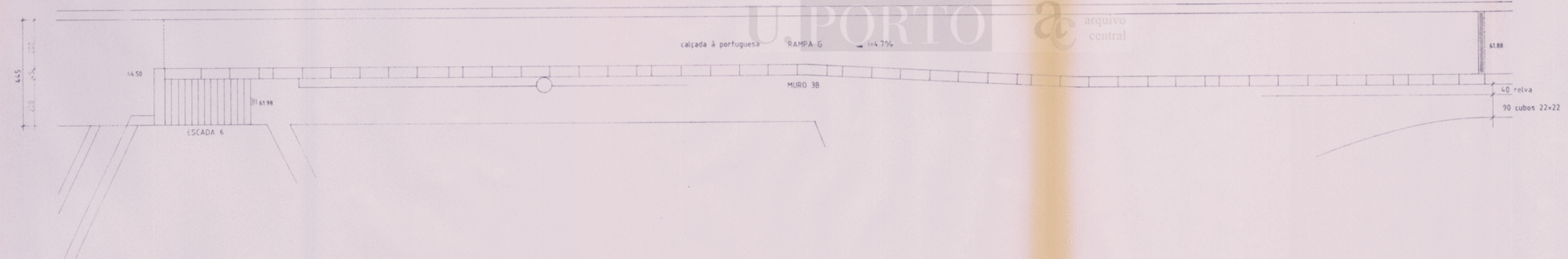

- c = altura degrau escada 6
- 1 Mod = a/7
- h = 1 Mod/13

NOTAS:  
 Não medir os desenhos. Usar só a cotagem.  
 Qualquer cota indicada é sujeita a confirmação em obra.  
 Em caso de incoerência entre desenhos a escala mais ampliada é a que vigora.

REVISÕES:

AC-2284-35

IMPLANTAÇÃO- VER DES. 2.02  
 ESCADA 6- VER DES. 5.07

ÁLVARO SIZA - ARQUITECTO, LDA. RUA DA ALEGRIA, 399-A 2º 4000 PORTO TEL. (02) 570850-580612 FAX (02) 5103518	Janeiro 1995	5.12
FACULDADE DE ARQUITECTURA DA UNIVERSIDADE DO PORTO- ARRANJOS EXTERIORES	PROJ. EXECUÇÃO	1:100/1:50
RAMPA G - CALÇADA	estab.	

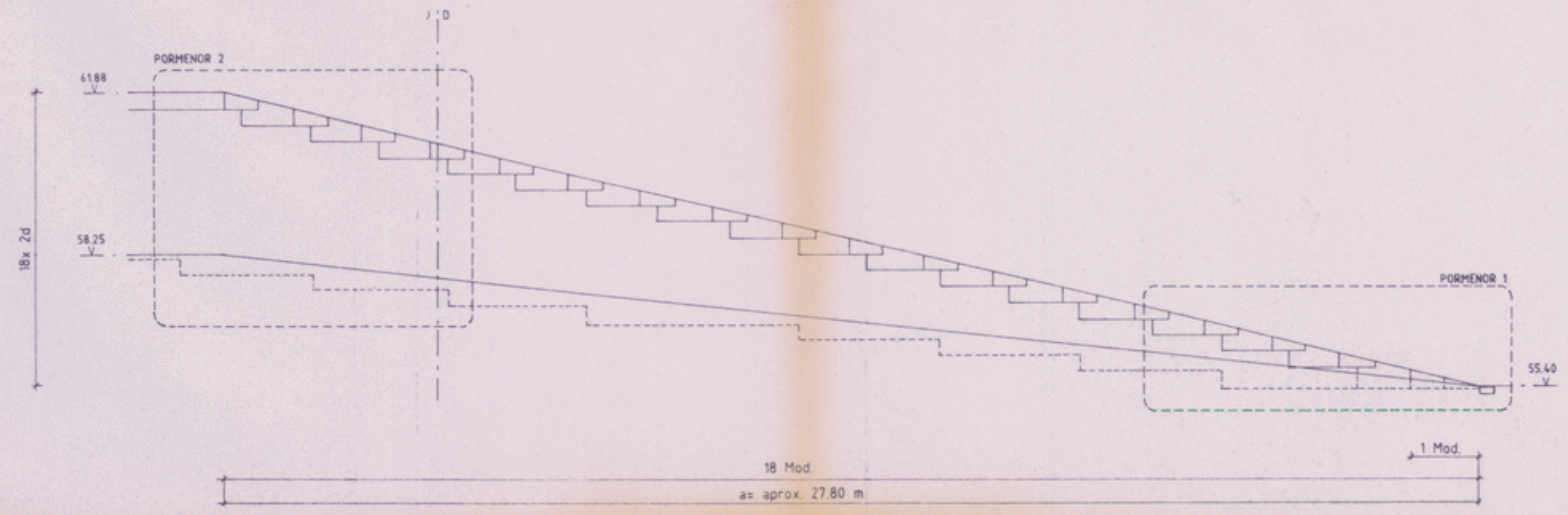
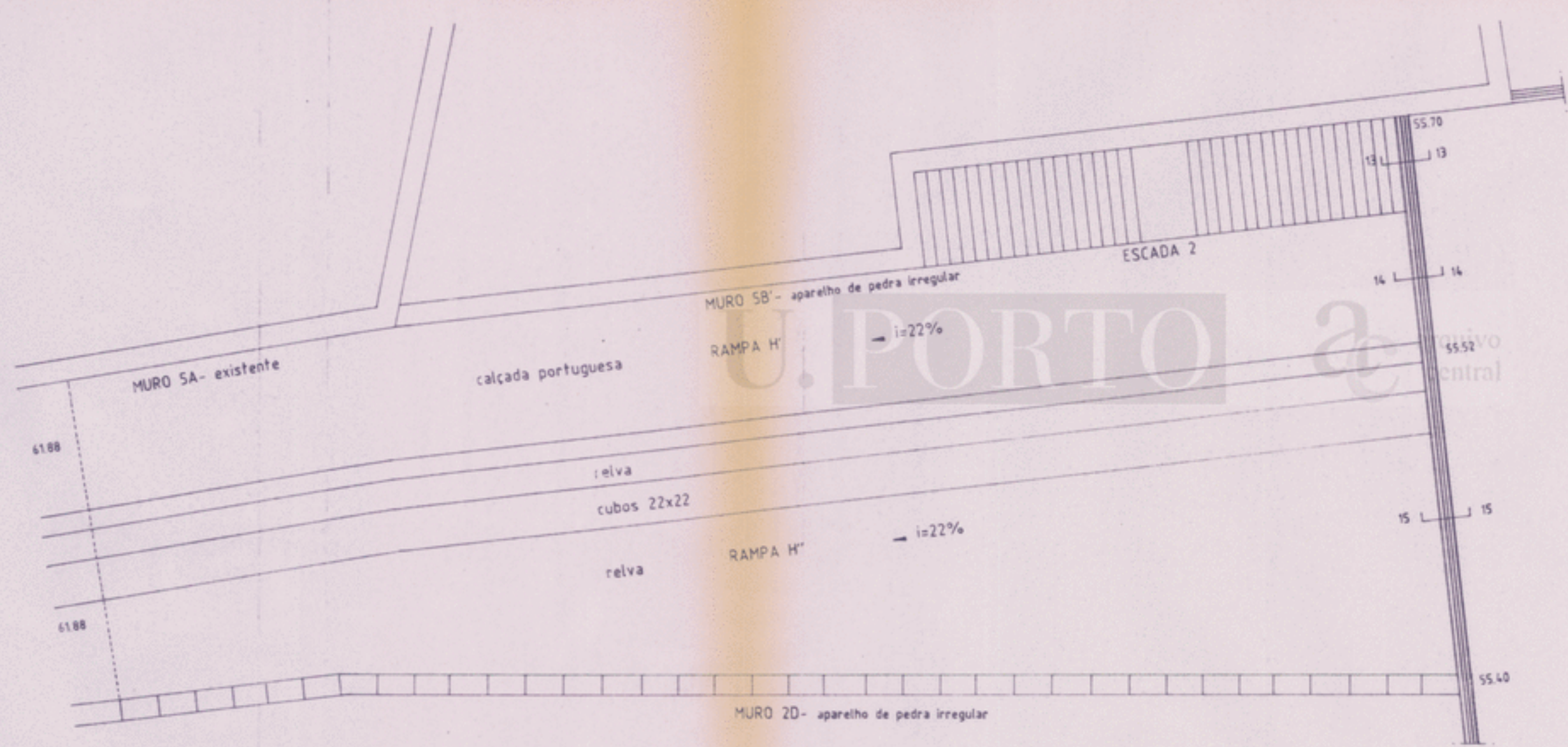
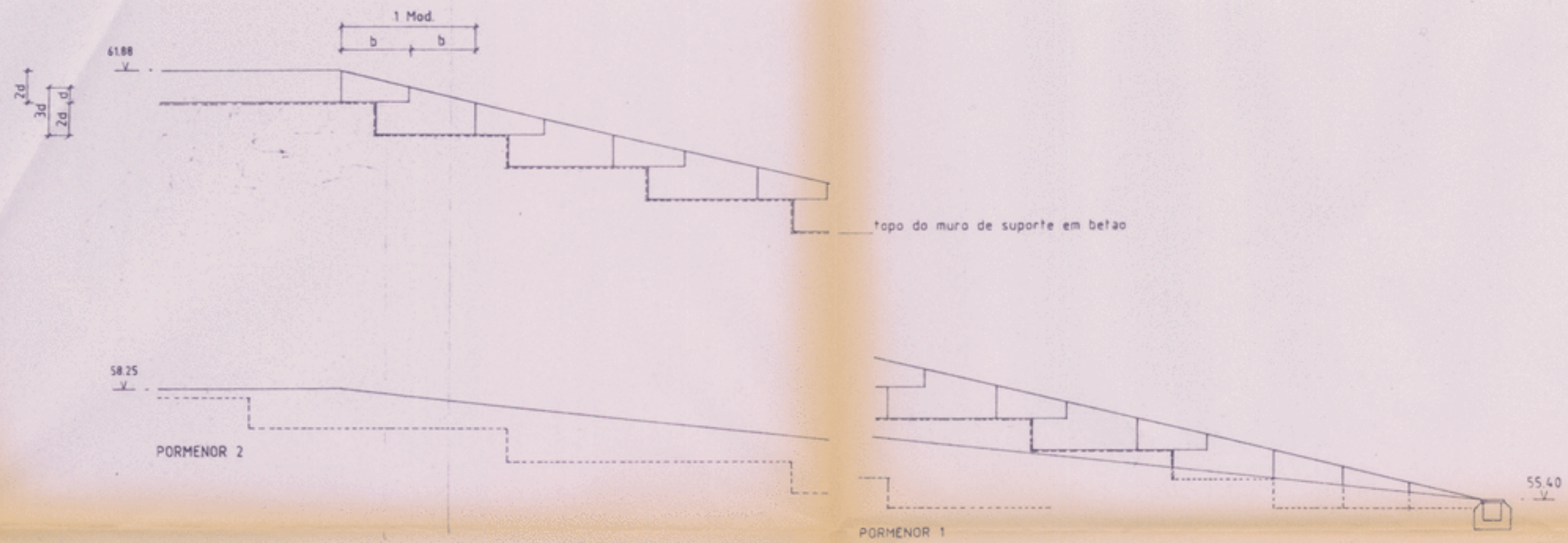

- 1 Mod = a/18
- d = altura degrau escada 5
- b = 1Mod/2

IMPLANTAÇÃO - VER DES. 2.02  
 ESCADA 2 - VER DES. 5.03  
 CORTES 14 e 15 - VER DES. 4.09

Álvaro Siza - ARQUITECTO, LDA. RUA DA ALEGRIA, 399-A 2º 4000 PORTO TEL (02) 570850/580612 FAX (02) 5103518		Janeiro 1995	5.13
FACULDADE DE ARQUITECTURA DA UNIVERSIDADE DO PORTO-ARRANJOS EXTERIORES		PROJ. EXECUÇÃO	1:100/1:50
RAMPAS H/H' - CALÇADA/RELVA		autor:	

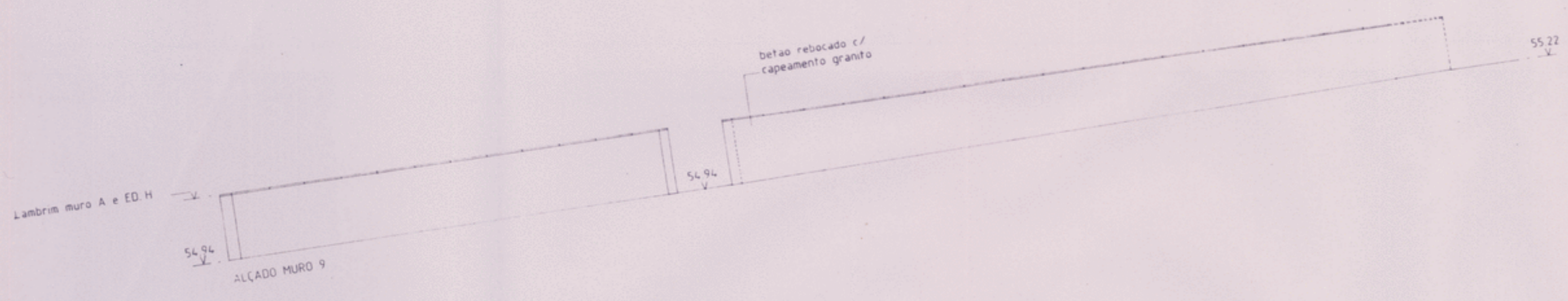

PLANTA RAMPA L e L

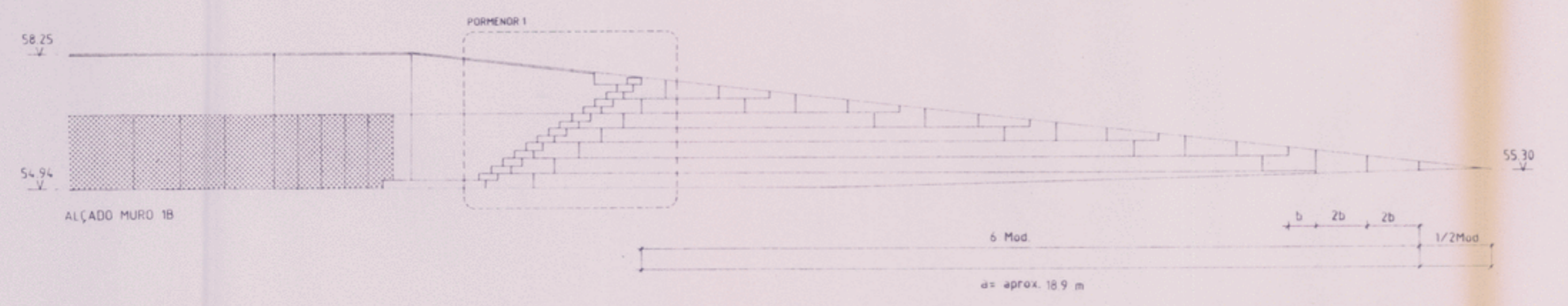

- 1 Mod = a/6
- 0 = altura degrau escada 1
- b = 1 Mod / 5

**NOTAS:**  
 Não medir os desenhos. Usar só a cotação.  
 Qualquer cota indicada é suposta a continuação em obra.  
 Em caso de incoerência entre desenhos a escala mais ampliada é a que vigora.

AC-2284-37

ÁLVARO SIZA - ARQUITECTO, LDA.		RUA DA ALEGRIA, 399-A 2º 4000 PORTO TEL. (02) 570850-580612 FAX (02) 5102518	
FACULDADE DE ARQUITECTURA DA UNIVERSIDADE DO PORTO-ARRANJOS EXTERIORES		Janeiro 1995	5.14
RAMPAS HL - CUBOS 5x5-CUBOS 11x11		PROJ. EXECUÇÃO	1:100/1:50

IMPLANTAÇÃO- VER DES. 2.02  
 ESCADA 1- VER DES. 5.02  
 PORMENOR 1- VER DES. 5.02  
 CORTES 10 e 17- VER DES. 4.09  
 CORTES 25 - VER DES. 5.14

greiha em ferro fundido xadrez  
is 1 Tampa J

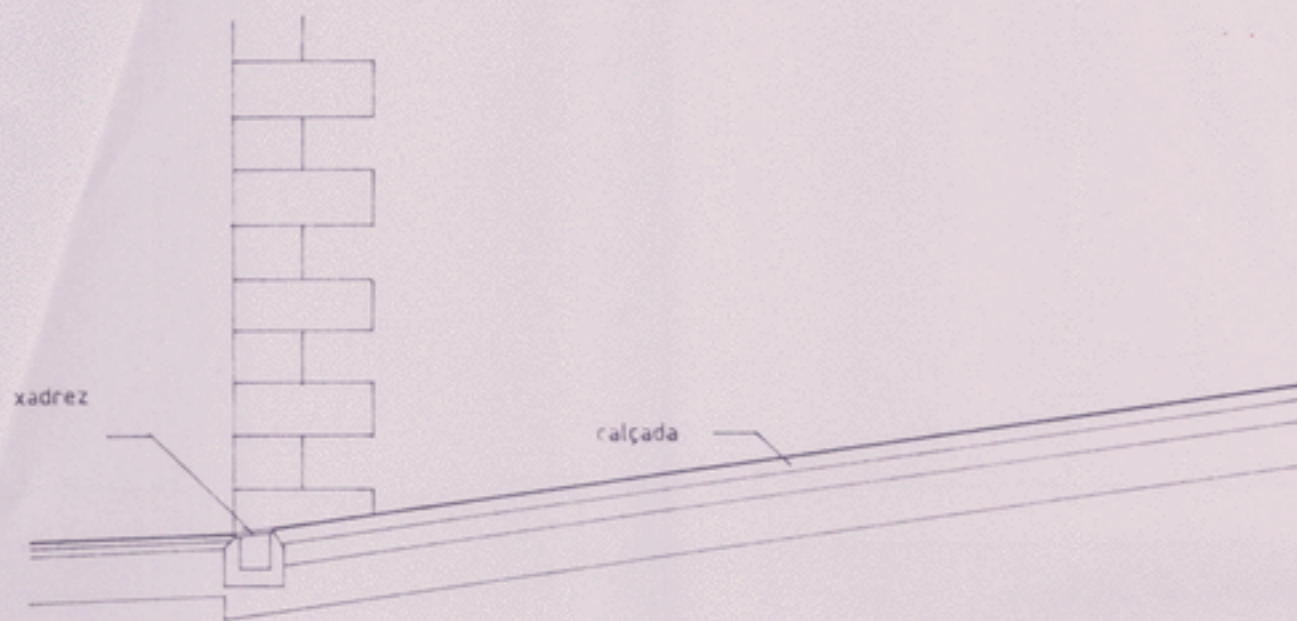

PORMENOR A  
Esc 1/50

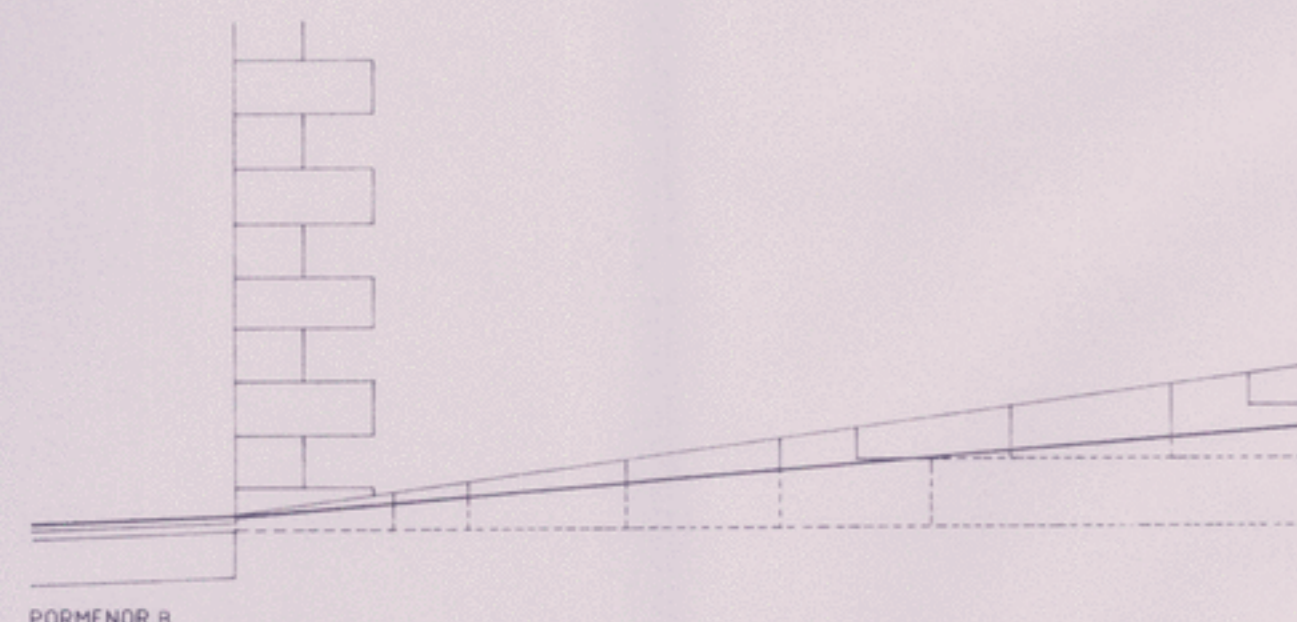

PORMENOR B  
Esc 1/50

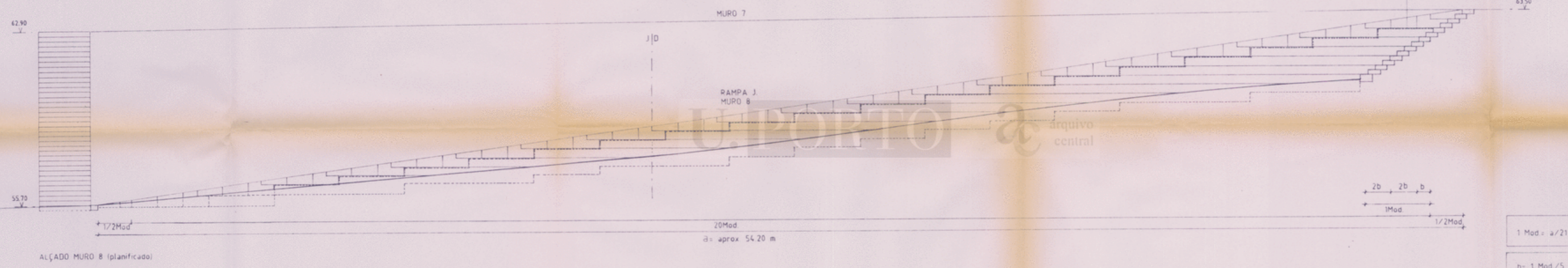

1 Mod = a/21  
b = 1 Mod / 5

a = altura do degrau  
escada 4

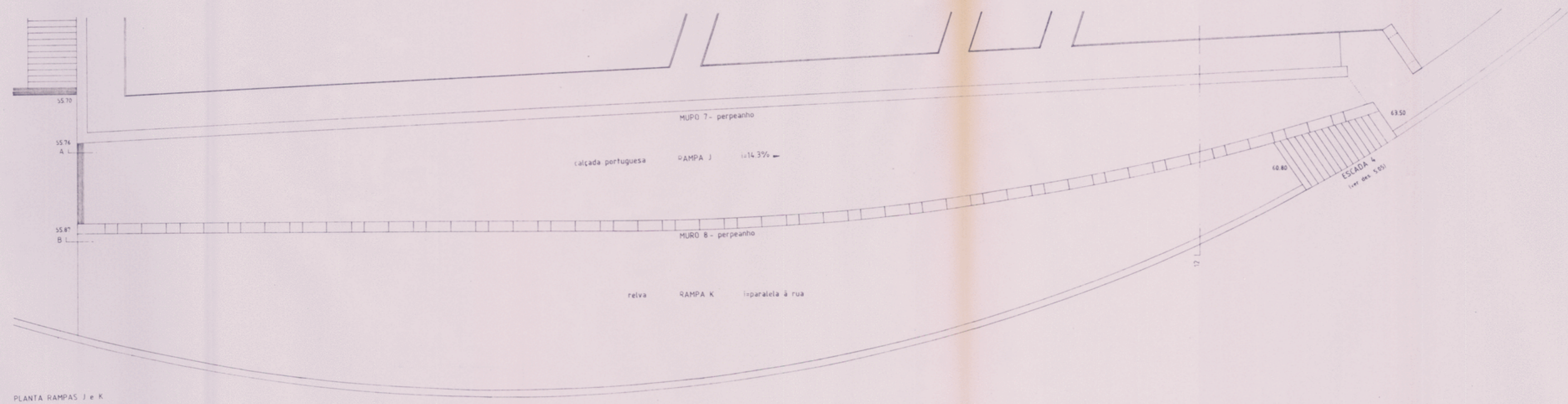

PLANTA RAMPAS J e K

NOTAS:  
Não medir os desenhos. Usar só a cotagem.  
Qualquer cota indicada e sujeita a confirmação em obra.  
Em caso de incoerência entre desenhos a escada mais amplada e a que vigora.

REVISÕES:

AC-2284-38	
ÁLVARO SIZA - ARQUITECTO, LDA	1 Janeiro 1995
RUA DA ALEGRIA, 399 A 2º 4000 PORTO TEL (02) 570850/585612 FAX (02) 5103518	5.15
FACULDADE DE ARQUITECTURA DA UNIVERSIDADE DO PORTO ARRANJOS EXTERIORES	PROJ. EXECUÇÃO 1:1000/1:50
RAMPAS JK, CALÇADA-REIVA	

IMPLANTACAO - VER DES 202  
CORTES 12 - VER DES 408

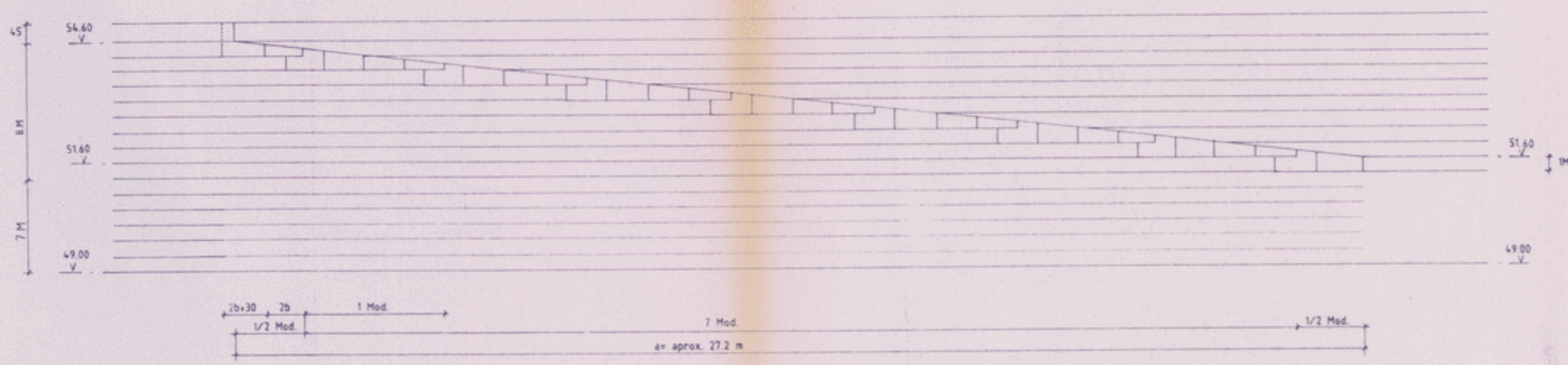
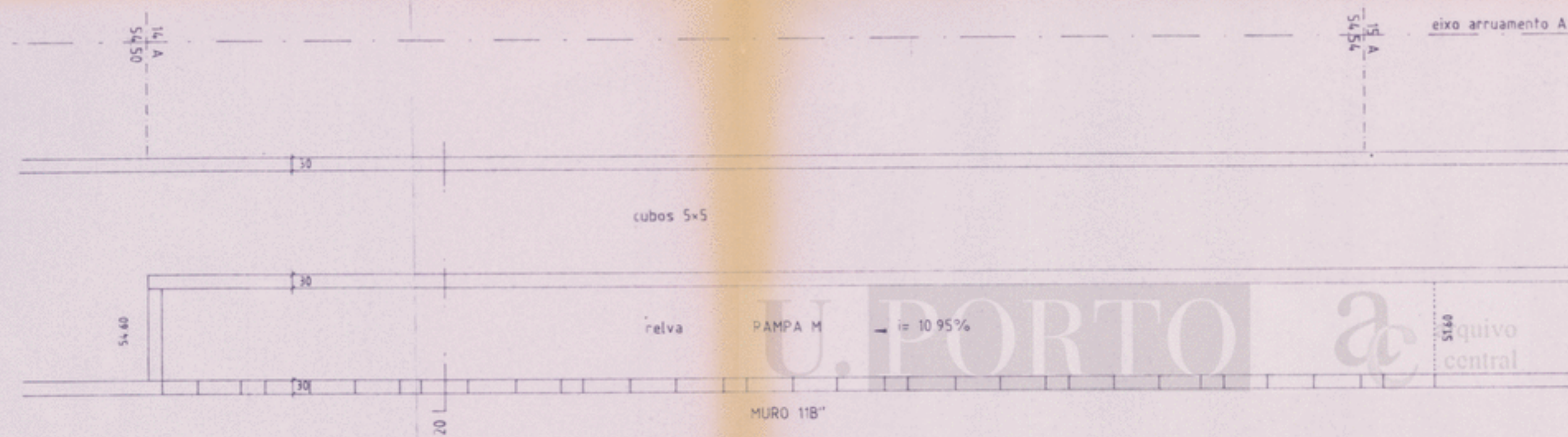

1 Mod = a/8  
b = 1 Mod/7

**NOTAS:**  
 Não medir os desenhos. Usar só a cotação.  
 Qualquer cota indicada é sujeita a confirmação em obra.  
 Em caso de incoerência entre desenhos a escala mais ampliada é a que vigora.

**REVISÕES:**  
 \_\_\_\_\_  
 \_\_\_\_\_  
 \_\_\_\_\_  
 \_\_\_\_\_

IMPLANTAÇÃO- VER DES. 2.02  
 CORTE 20- VER DES. 4.11

AL-2284-39

ÁLVARO SIZA - ARQUITECTO, LDA.	Janeiro 1995	5.16
RUA DA ALEGRIA, 399-A 2º 4000 PORTO TEL. (02) 570850/580612 FAX (02) 5103518	PROJ. EXECUÇÃO	1:100/1:50
FACULDADE DE ARQUITECTURA DA UNIVERSIDADE DO PORTO-ARRANJOS EXTERIORES		
RAMPA M, RELVA		

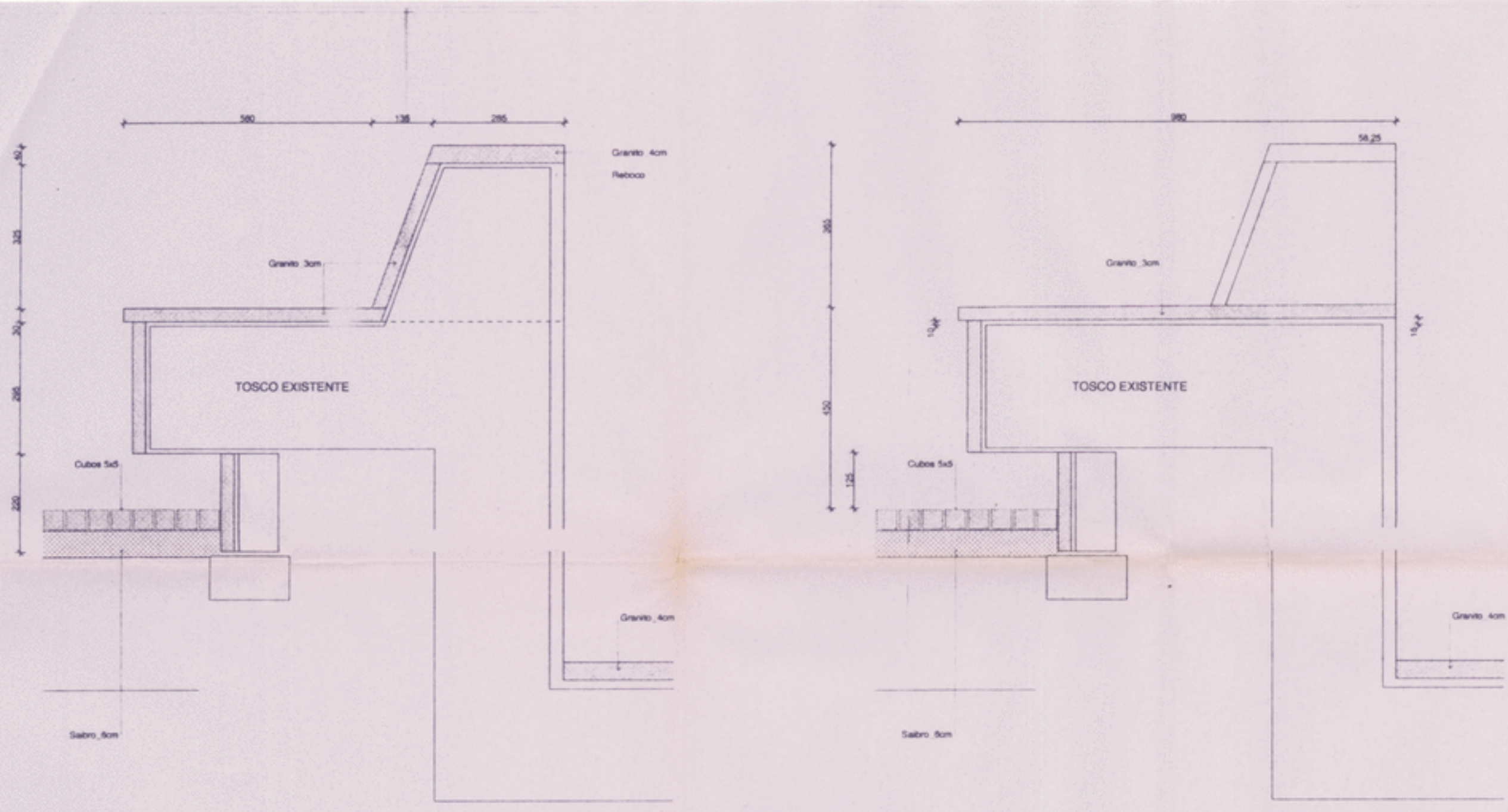

CORTE A-A'

CORTE B-B'

U. PORTO

arquivo central

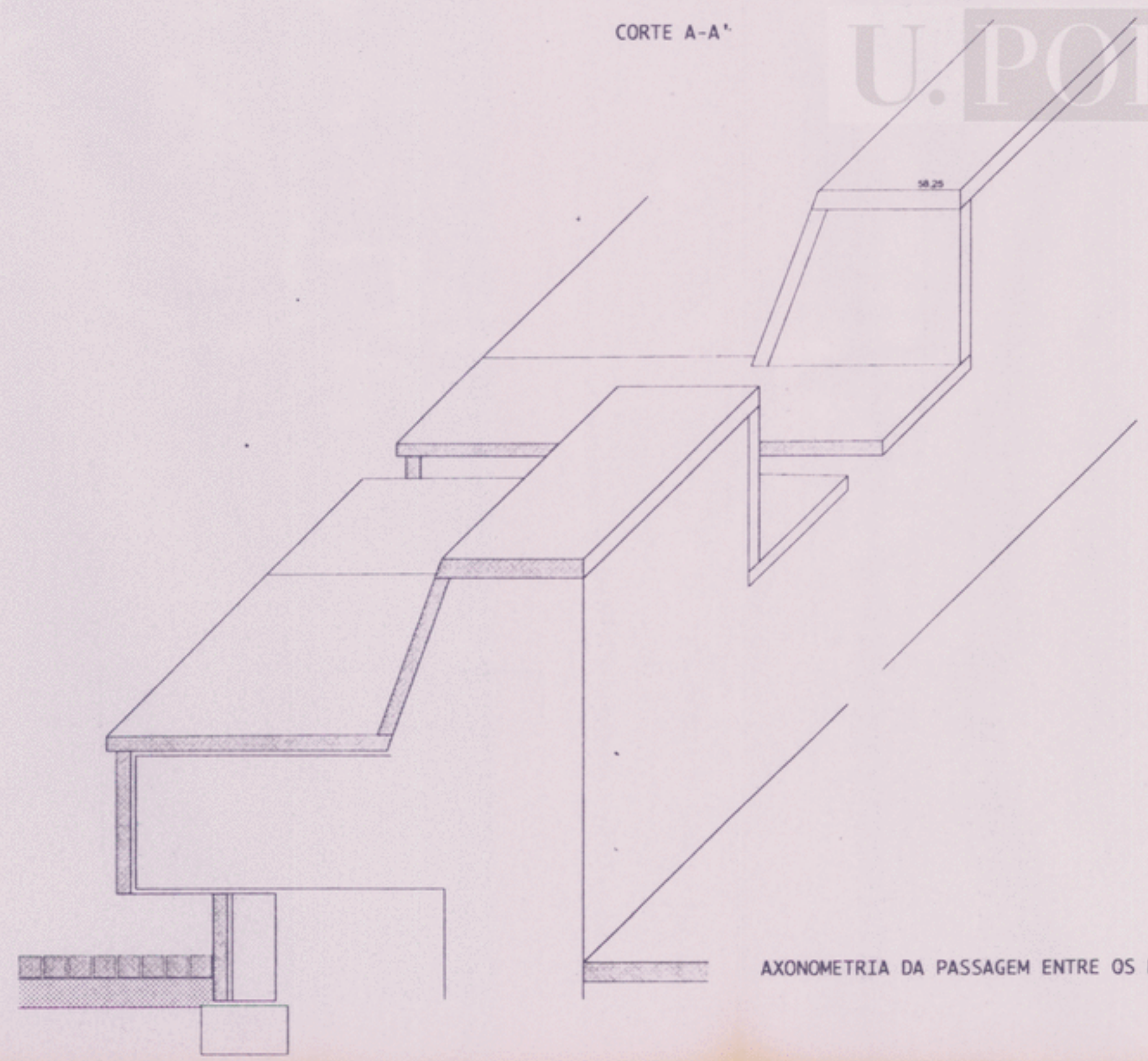

AXONOMETRIA DA PASSAGEM ENTRE OS BANCOS

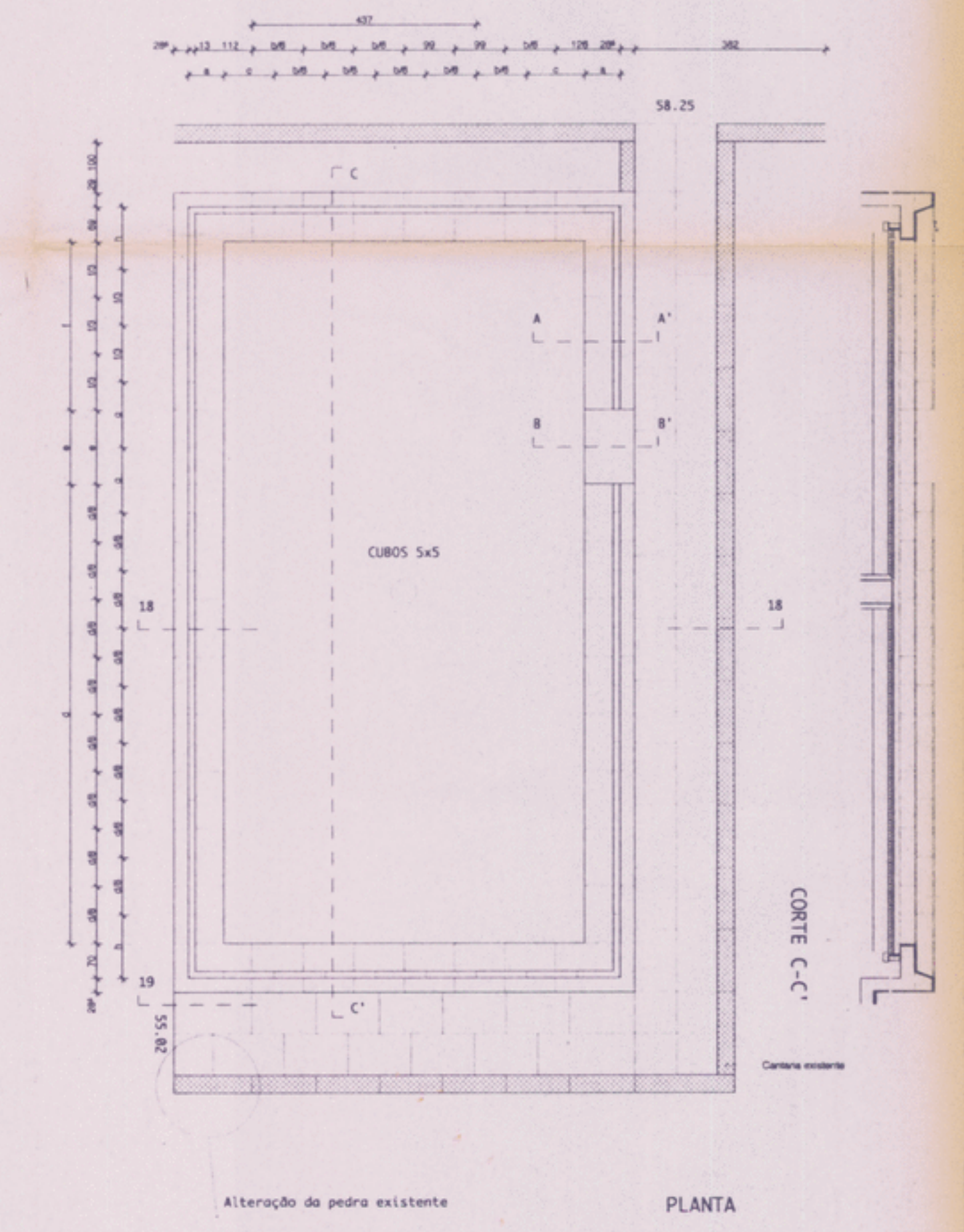

Alteração da pedra existente

PLANTA

CORTE C-C'



AXONOMETRIA DO INÍCIO DA RAMPA

NOTAS  
 Não medir os desenhos. Usar só a cotação.  
 Qualquer cota indicada é sujeita a confirmação em obra.  
 Em caso de incoerência entre desenhos, a escala mais ampliada é a que vigora.

ALVARO SIZA Arqtº. Lda.	Janeiro 1995	6.01
RUA DA ALEGRIA, 399-2º 4000 PORTO TEL: 02-570850/580612 FAX: 02-5103518		
FACULDADE DE ARQUITECTURA DA UNIVERSIDADE DO PORTO - ARRANJOS EXTERIORES		1/100 1/10
ESTEREOTOMIA EDIFÍCIO G'	colab.	

IMPLANTAÇÃO - VER DES. 2.02  
 CORTES 18 e 19 - VER DES. 4.10

AC-2284-40



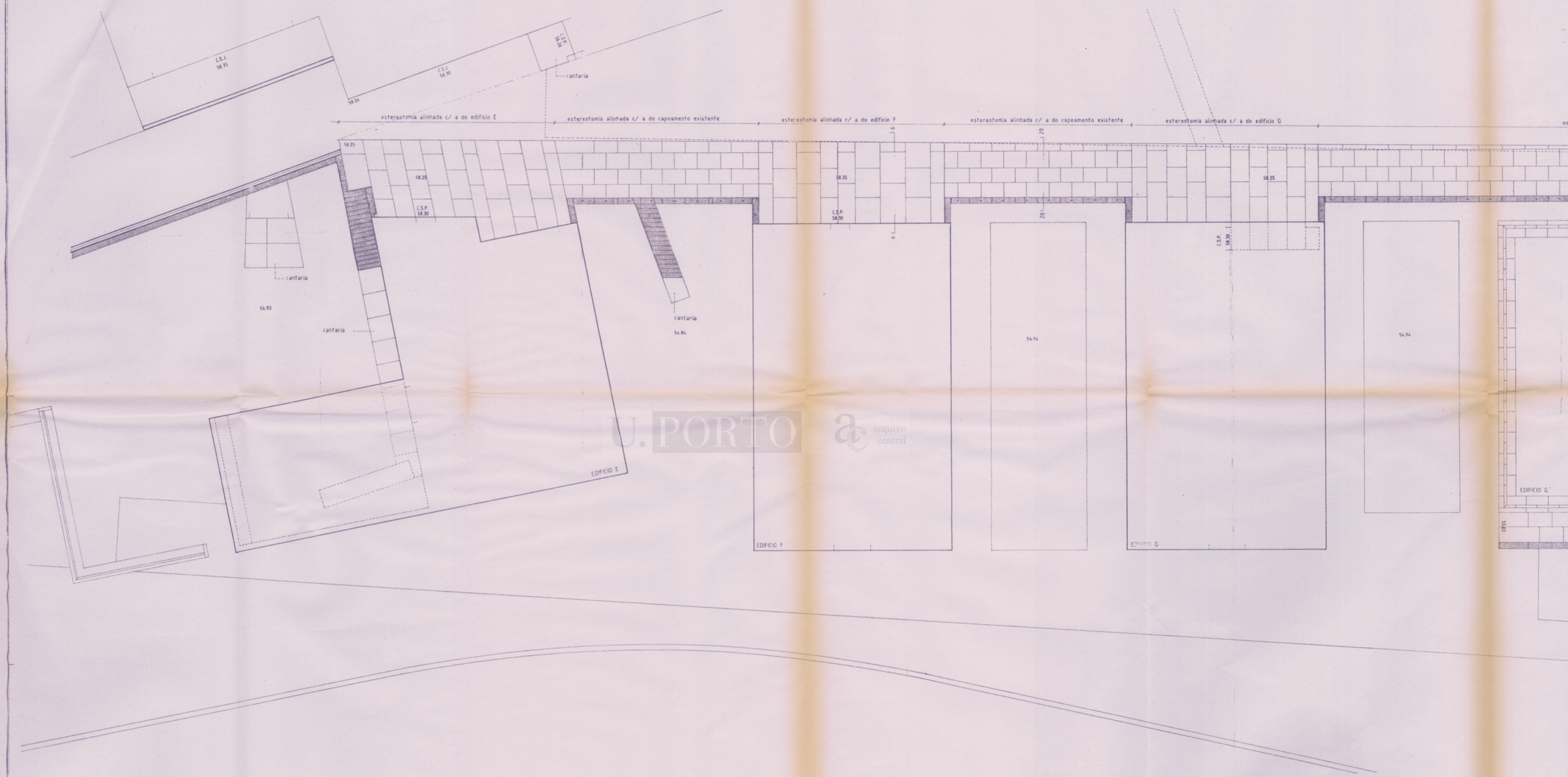

U. PORTO

arquivo central

1/2  
↑



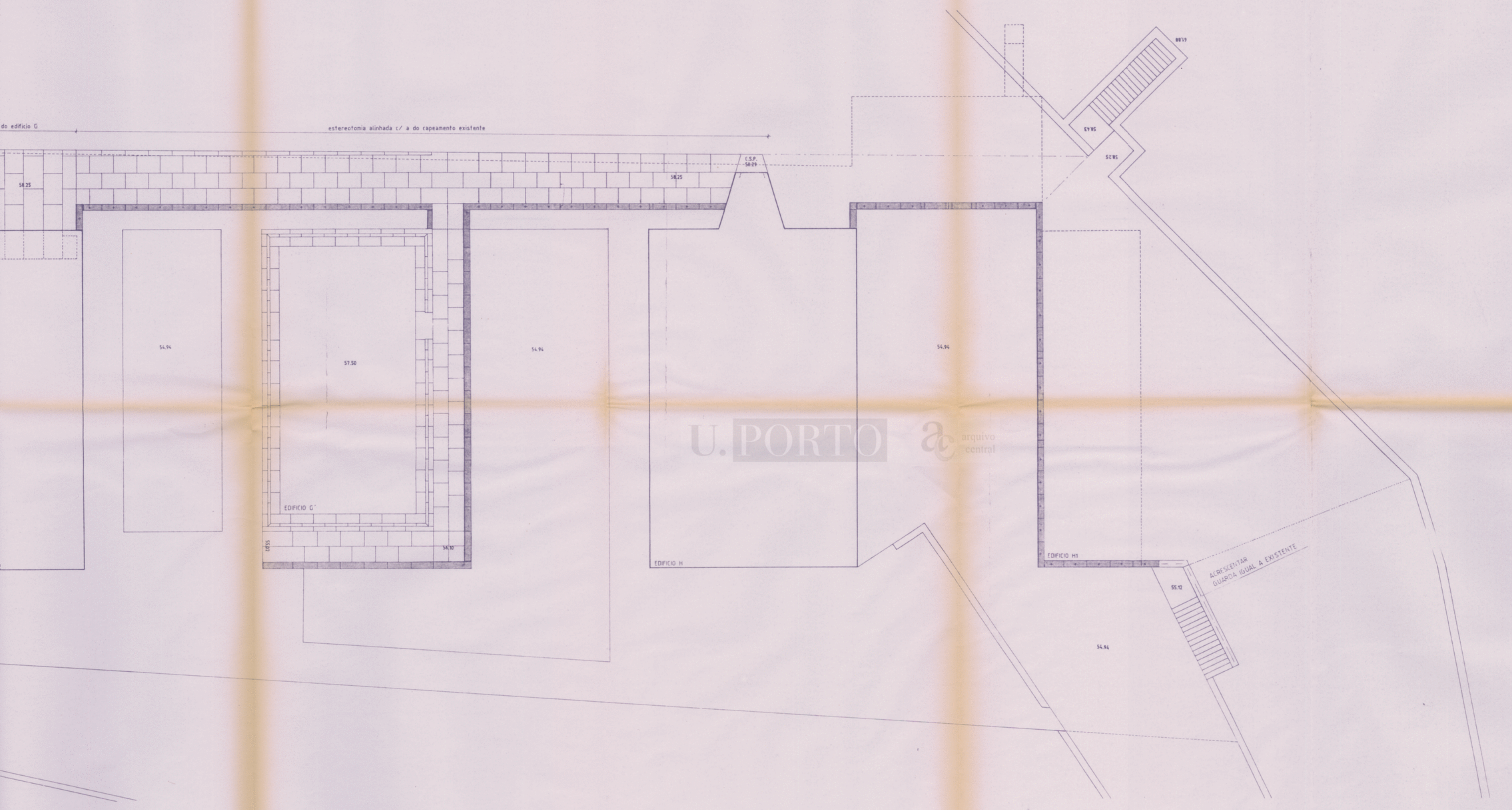

U. PORTO *arquivo central*

NOTAS:  
 Não medir os desenhos. Usar só o calqum.  
 Qualquer data indicada é sujeita a confirmação em obra.  
 Em caso de incoerência entre desenhos a escala mais amplada é a que vigor.

REVISÕES:

AC-2284-41

ÁLVARO SIZA - ARQUITECTO, LDA. RUA DA ALEGRIA, 399-A 2º 4000 PORTO TEL (02) 570550/580612 FAX (02) 5103518	Janeiro 1995	6.02
FACULDADE DE ARQUITECTURA DA UNIVERSIDADE DO PORTO	CAO	1:100
ESTEREOTOMA CANTARIA EDIFÍCIO E, EDIFÍCIO H (PISO 2)		

LEGENDA  
 "TO EXISTEN"  
 MAPA DE L...

IMPLANTACÃO: VER DES. 2.02  
 ESTEREOTOMA ED. G - VER DES. 6.07  
 CORTE 20 - VER DES. 4.11  
 CO. E 6 - VER DES. 4.05

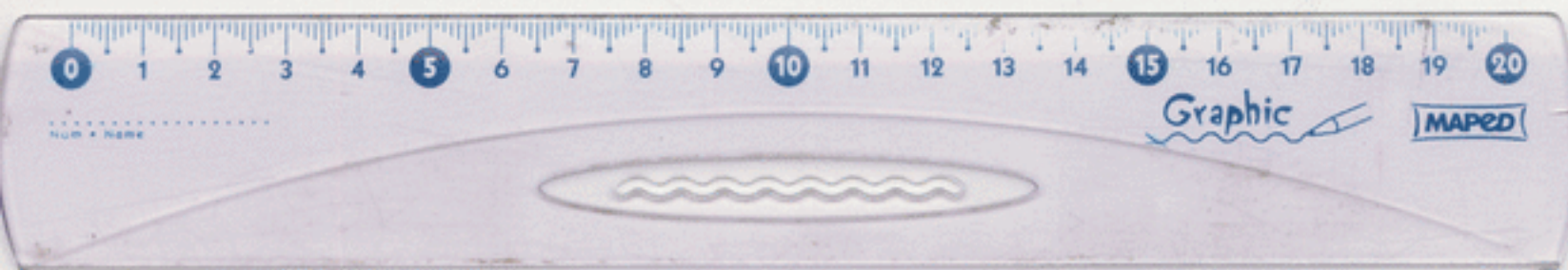

2/2  
 ←

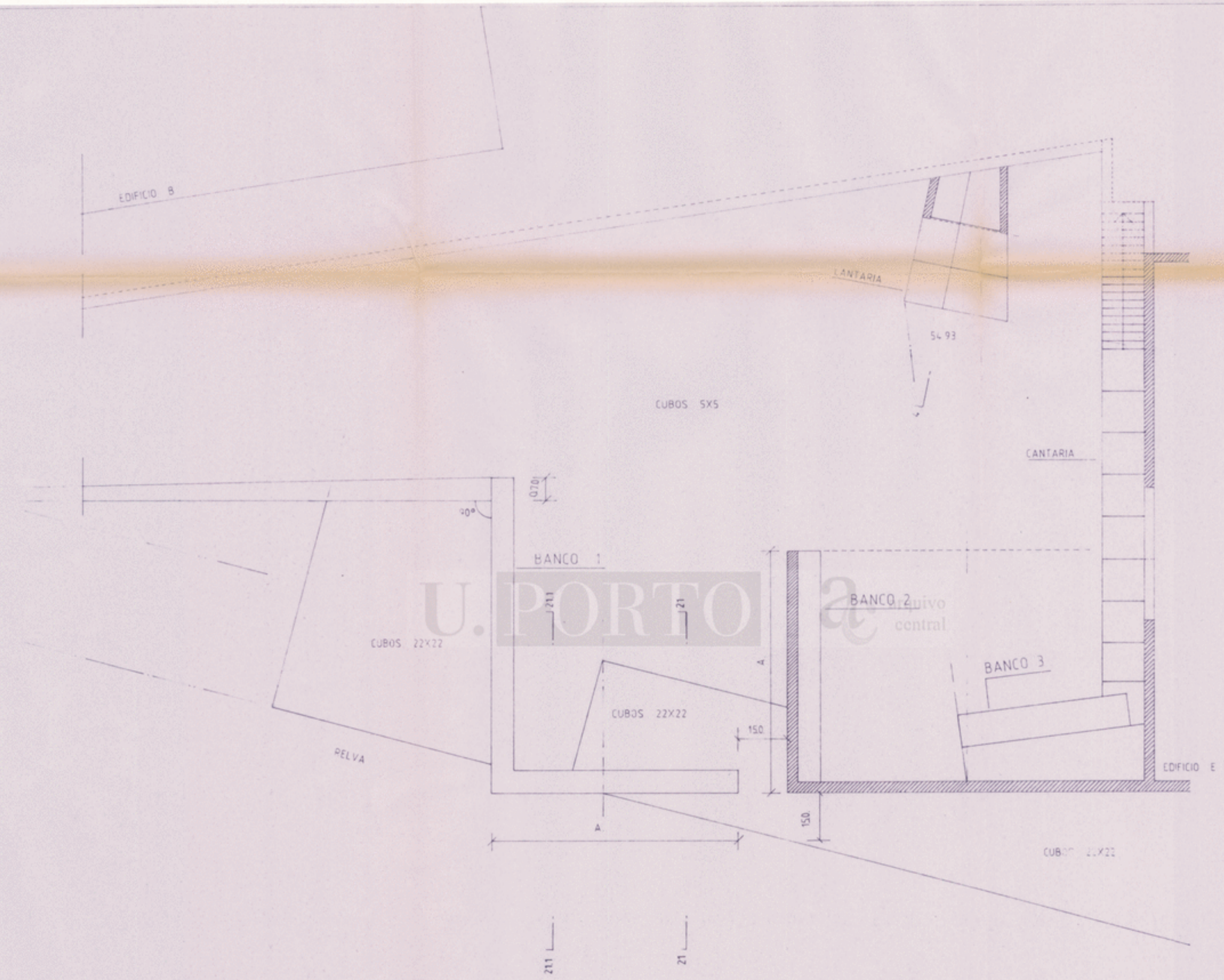

IMPLANTACAO- VER DES. 2.02  
 CORTE 4- VER DES. 4.04  
 CORTE 21 e 211- VER DES. 4.12  
 BANCO 1- VER DES. 6.04  
 BANCO 2- VER DES. 6.05  
 BANCO 3- VER DES. 6.06

AC-2284-92

ÁLVARO SIZA - ARQUITECTO, LDA. RUA DA ALEGRIA, 399-A 2º 4000 PORTO TEL (02) 570850/580612 FAX (02) 5103518	Janeiro 1995	6.03
FACULDADE DE ARQUITECTURA DA UNIVERSIDADE DO PORTO - ARRANJOS EXTERIORES	PROJ. EXECUÇÃO	1:100
LOCALIZAÇÃO DOS BANCOS 1, 2 e 3	estab.	

ALÇADO

ALÇADO

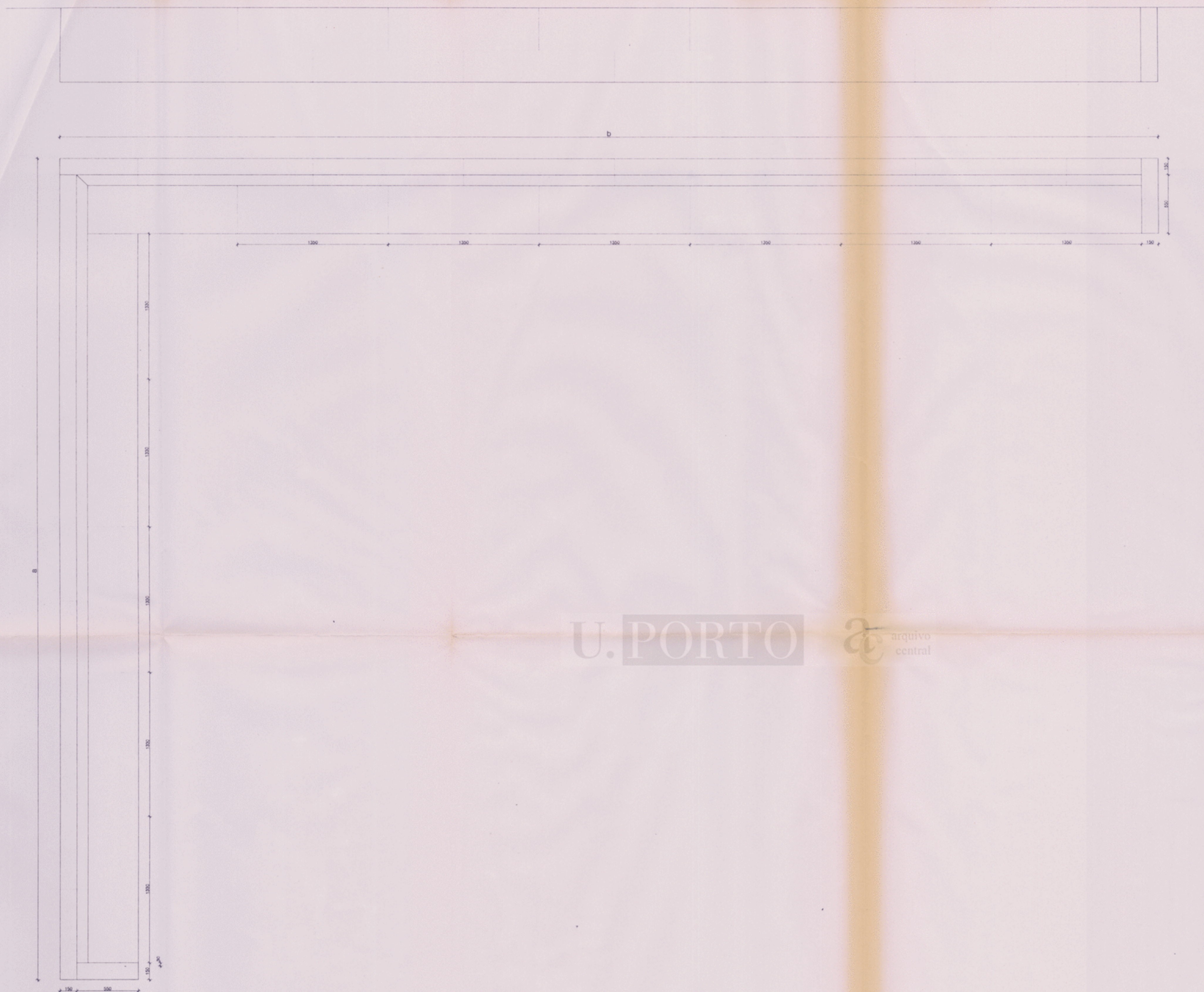

PLANTA

ALÇADO

U. PORTO

arquivo central

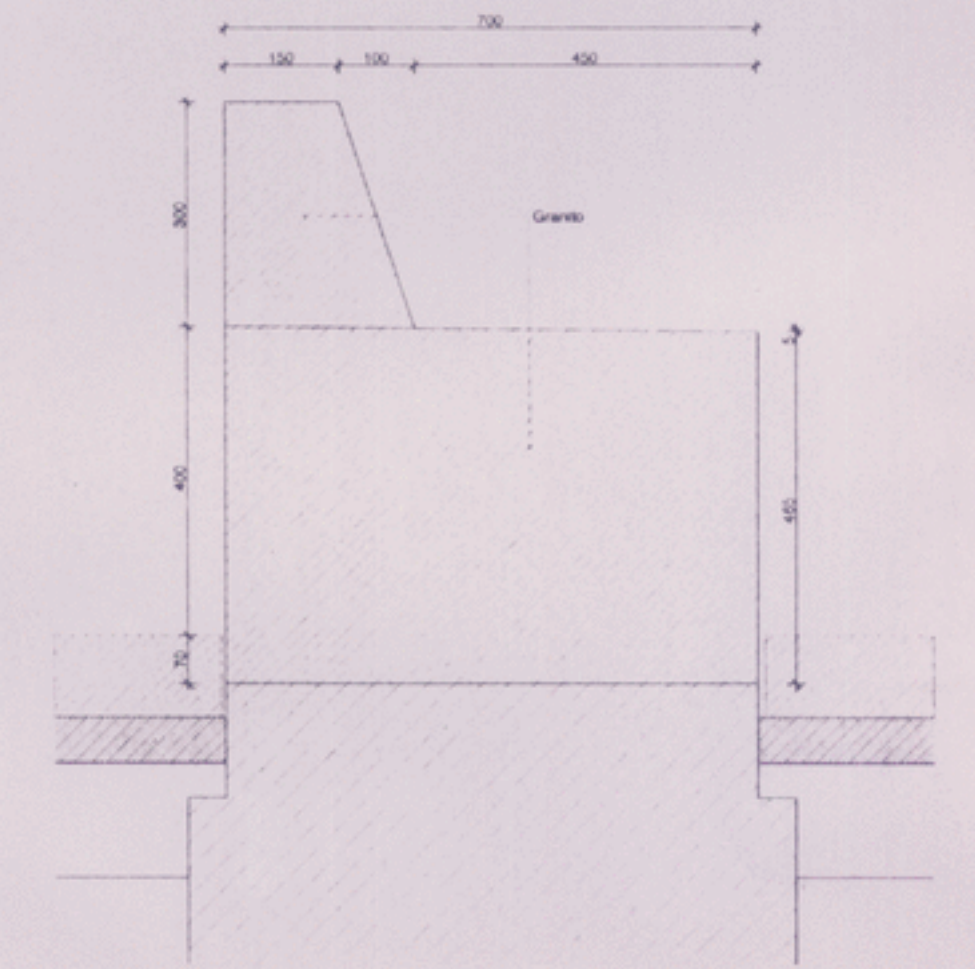

CORTE A

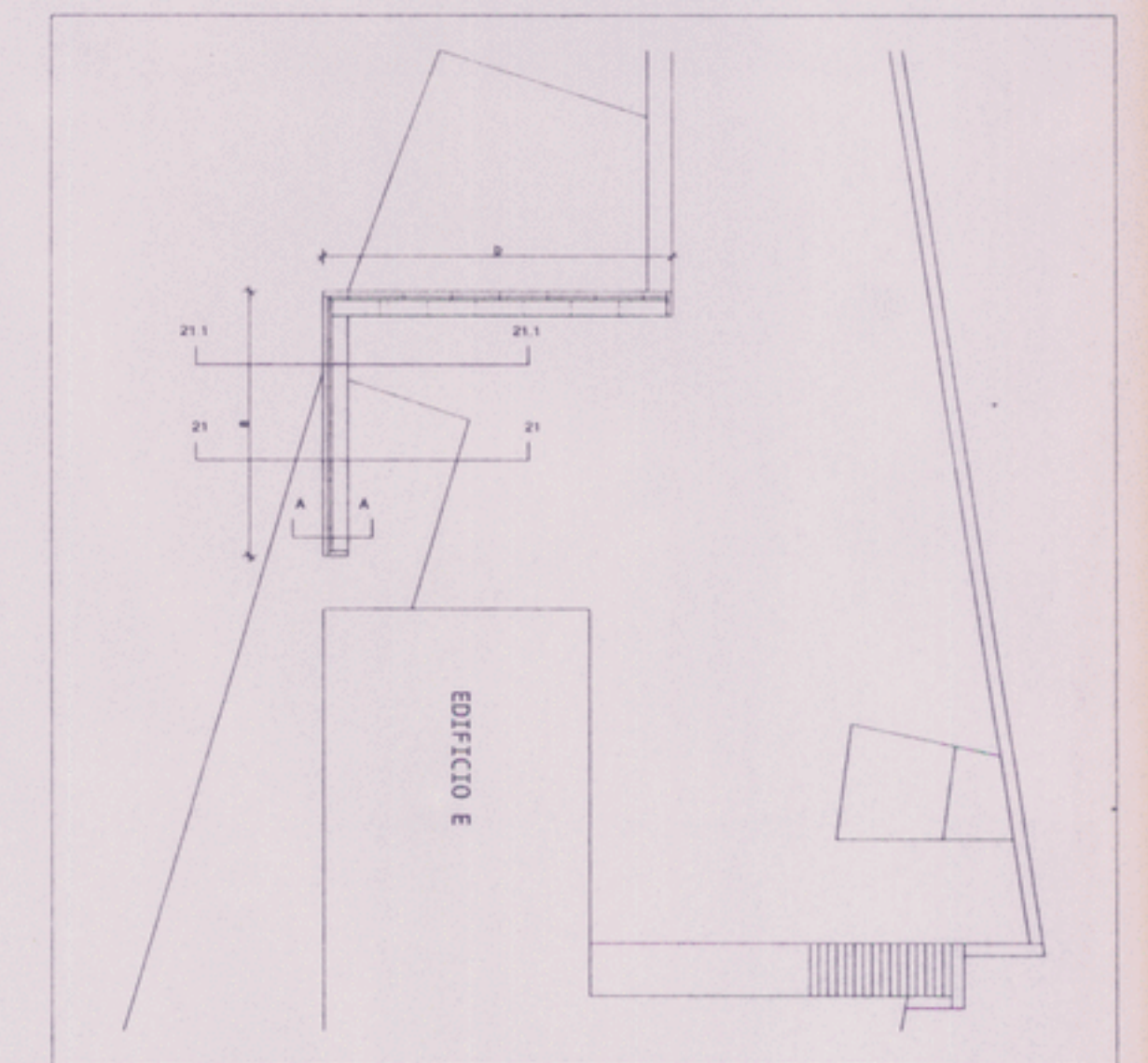

IMPLANTAÇÃO DO BANCO 1 - ESC 1/200

NOTAS  
 Não medir os desenhos. Usar só a colagem.  
 Qualquer cota indicada é sujeita a confirmação em obra.  
 Em caso de incoerência entre desenhos, a escala mais ampliada é a que vigora.

ÁLVARO SIZA Arqt. Lda.		IMPLANTAÇÃO-VER DES 2.02	
RUA DA ALEGRIA 399A-2º 4000 PORTO TEL:02-578850/580º12 FAX:5183518		Janero 1995	6.04
FACULDADE DE ARQUITECTURA DA UNIVERSIDADE DO PORTO - ARRANJOS EXTERIORES			1/50
BANCO 1		colab.:	1/10



laminado de marmore existente  
banco de granito macico  
54.93  
cubos 5x5

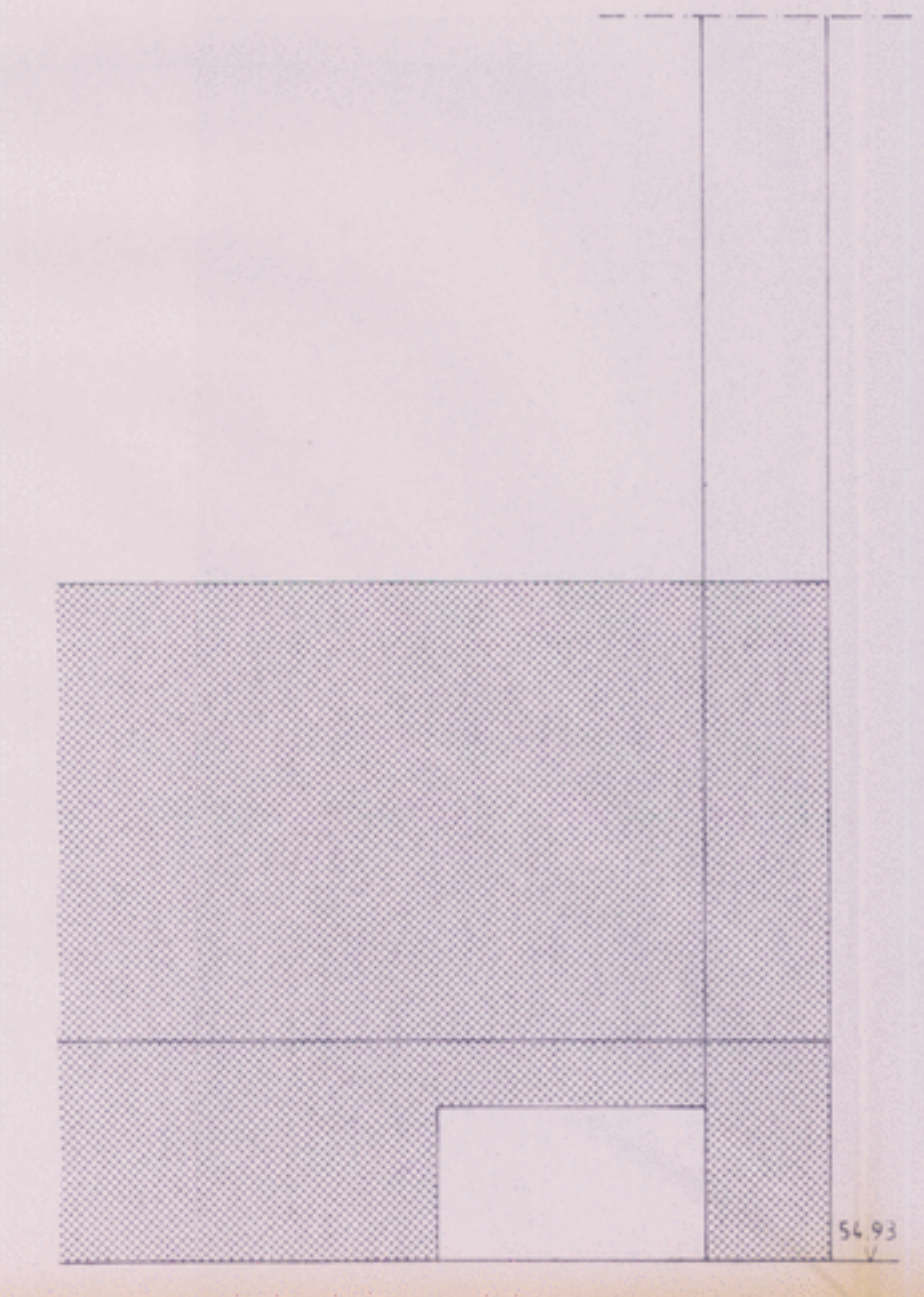

54.93  
cubos 5x5

ALCADO/CORTE 1-1 ESC. 1:20

ALCADO ESC. 1:20

U. PORTO *de* arquivo central

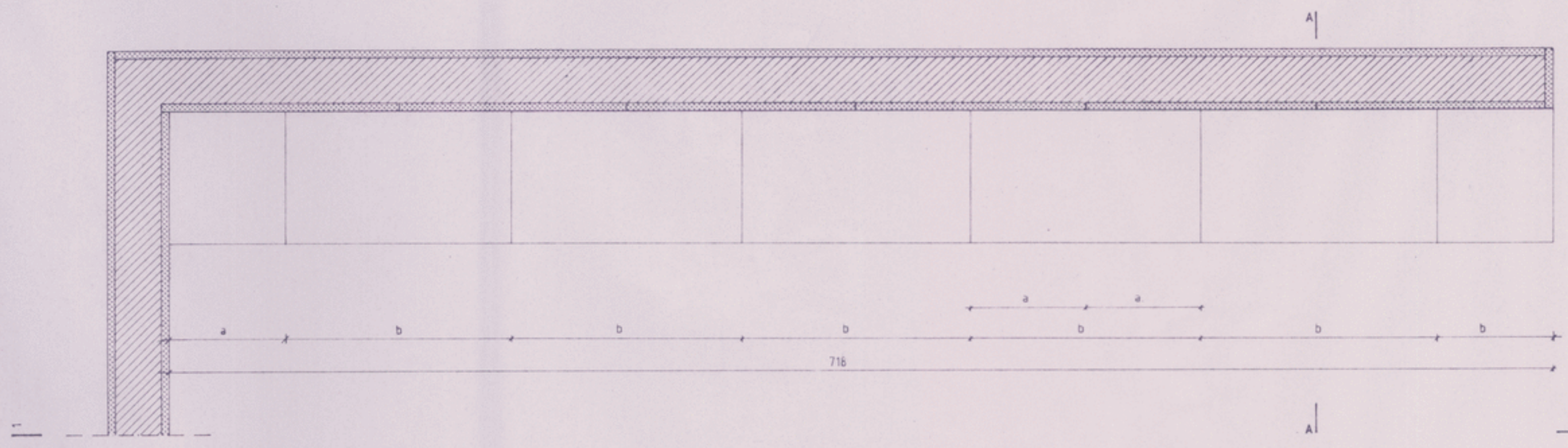

PLANTA ESC. 1:20

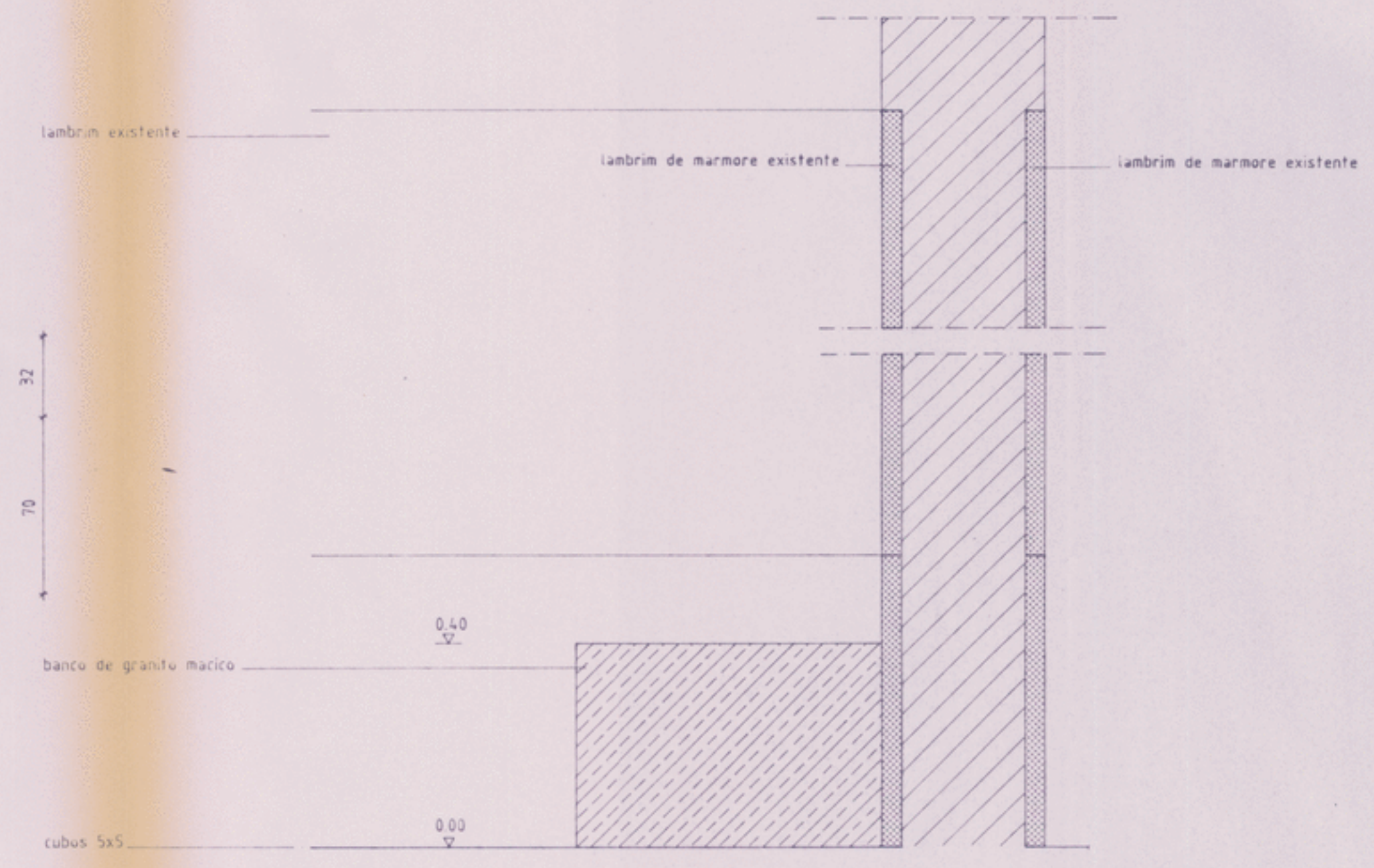

laminado existente  
laminado de marmore existente  
laminado de marmore existente  
70  
0.40  
banco de granito macico  
cubos 5x5  
0.00

CORTE A-A ESC. 1:10

NOTAS:  
Não medir os desenhos. Usar só a cotação.  
Qualquer cota indicada é supletiva e confirmatória em obra.  
Em caso de incoerência entre desenhos a escala mais ampliana é a que vigora.

REVISÕES:  
\_\_\_\_\_  
\_\_\_\_\_  
\_\_\_\_\_

LOCALIZAÇÃO- VER DES. 6.03

AC-222444

ÁLVARO SIZA - ARQUITECTO, LDA	Janeiro 1995	6.05
RUA DA ALEGRIA, 399-A 2º 4000 PORTO TEL (02) 570650/580612 FAX (02) 5103518	PROJ. EXECUÇÃO	1/20/2
FACULDADE DE ARQUITECTURA DA UNIVERSIDADE DO PORTO ARRANJOS EXTERIORES		
BANCO 2		



ALCADO ESC. 1:20

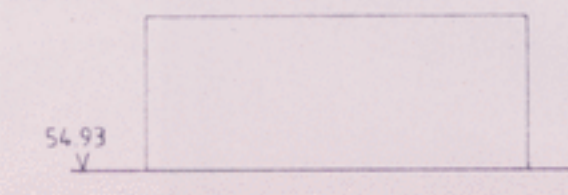

ALCADO ESC. 1:20

U. PORTO *arquivo central*

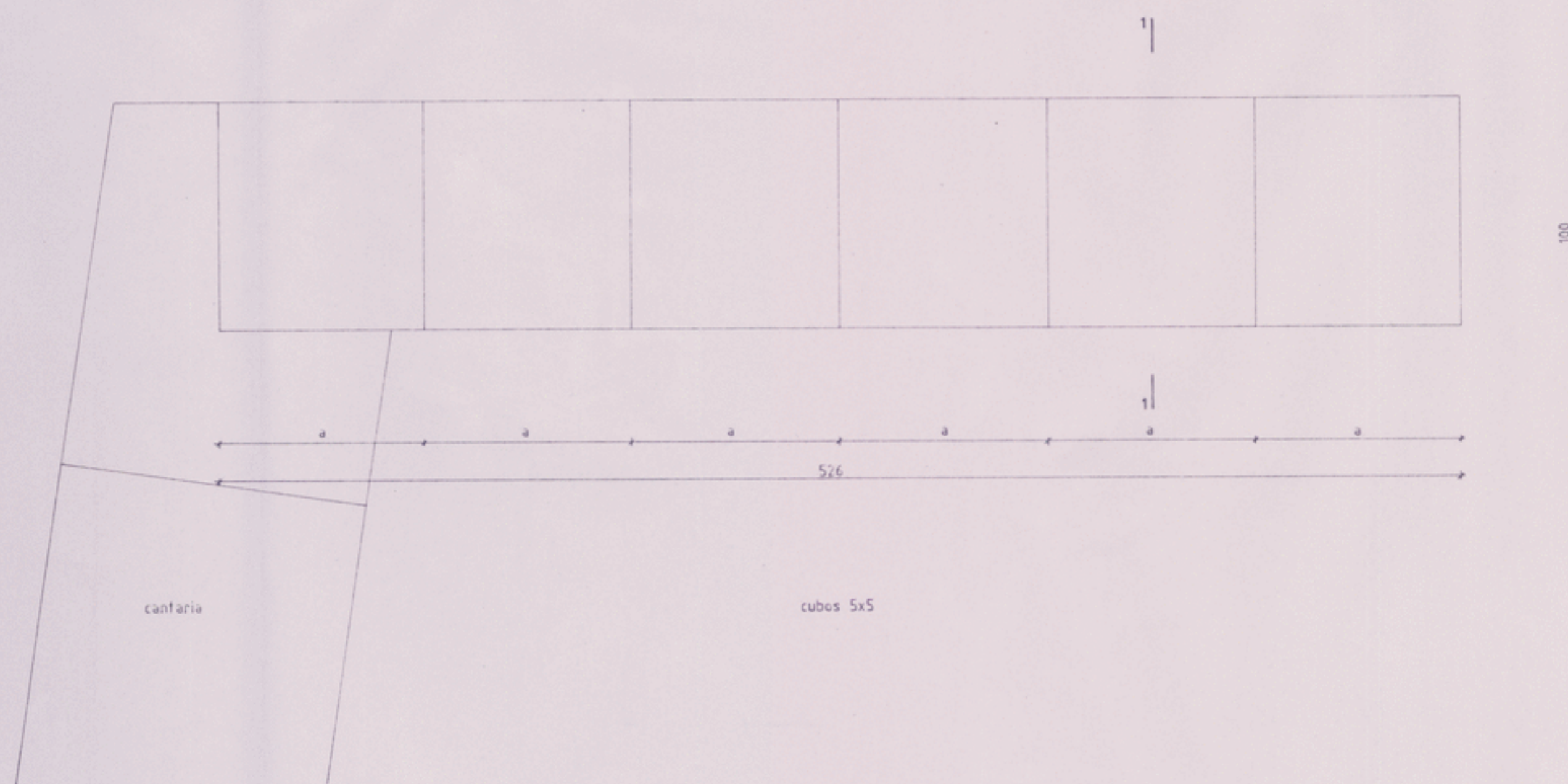

PLANTA ESC. 1:20

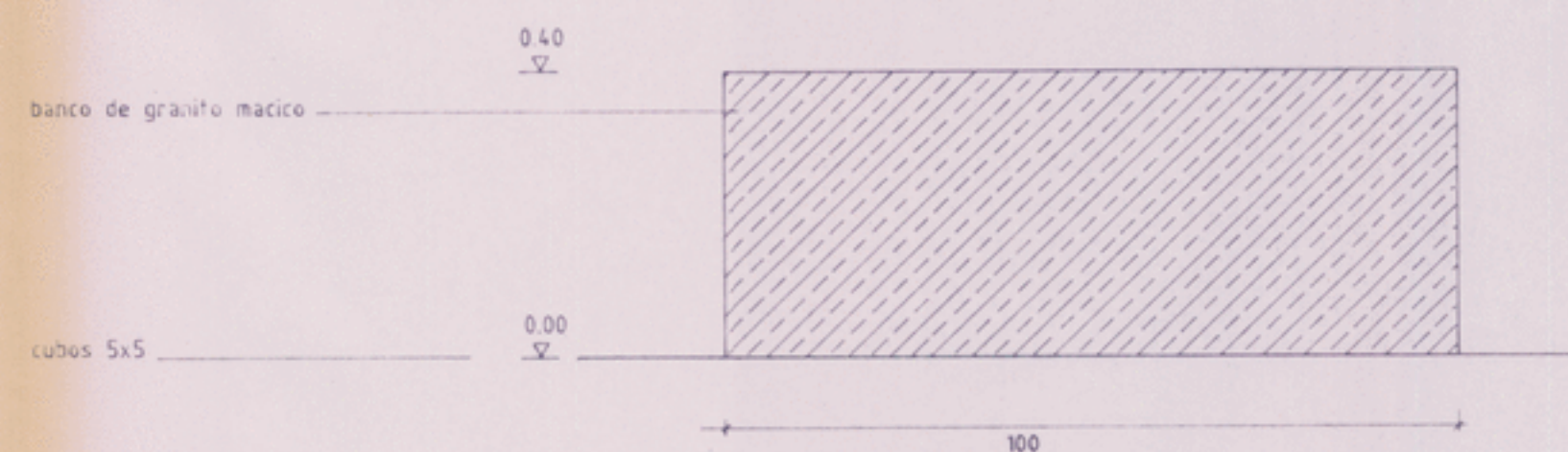

CORTE 1-1 ESC. 1:10

NOTAS:  
 Não medir os desenhos. Usar só a cotação.  
 Qualquer cota indicada e superior a confirmação em obra.  
 Em caso de incidência entre desenhos a escala mais amplada é a que vigora.

REVISÕES:  
 \_\_\_\_\_  
 \_\_\_\_\_  
 \_\_\_\_\_

LOCALIZAÇÃO- VER DES. 6.03

AC-2284-45

ÁLVARO SIZA - ARQUITECTO, LDA.		Janeiro 1995	6.06
RUA DA ALEGRIA, 399-A 2º 4000 PORTO TEL (02) 570850-580612 FAX (02) 5103518			
FACULDADE DE ARQUITECTURA DA UNIVERSIDADE DO PORTO-ARRANJOS EXTERIORES		PROJ. EXECUÇÃO	1:20x1:2
BANCO 3			

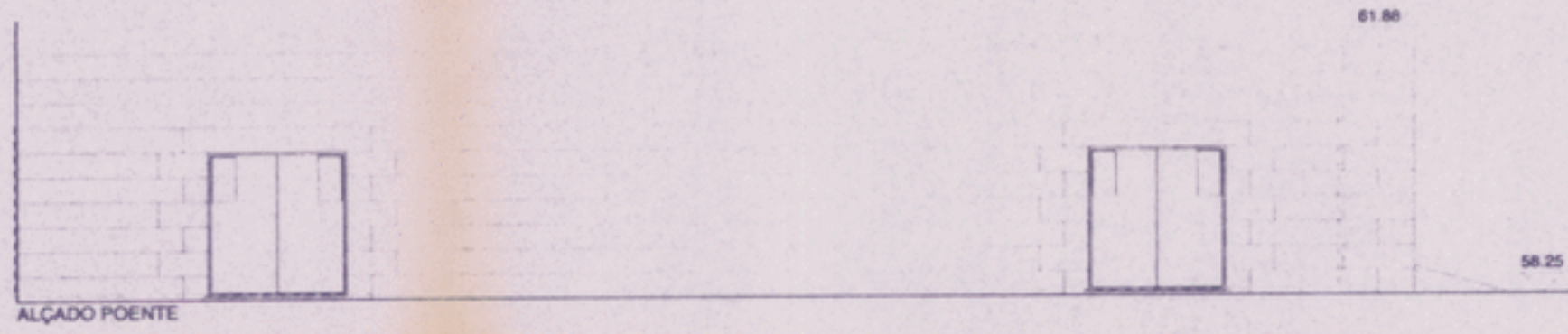
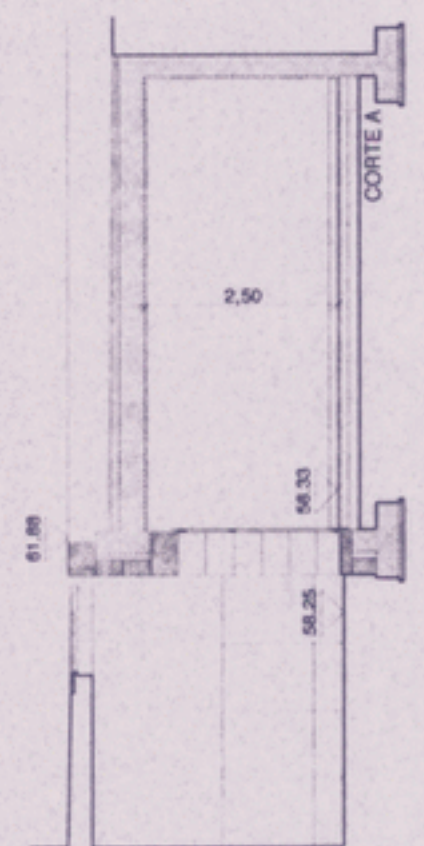
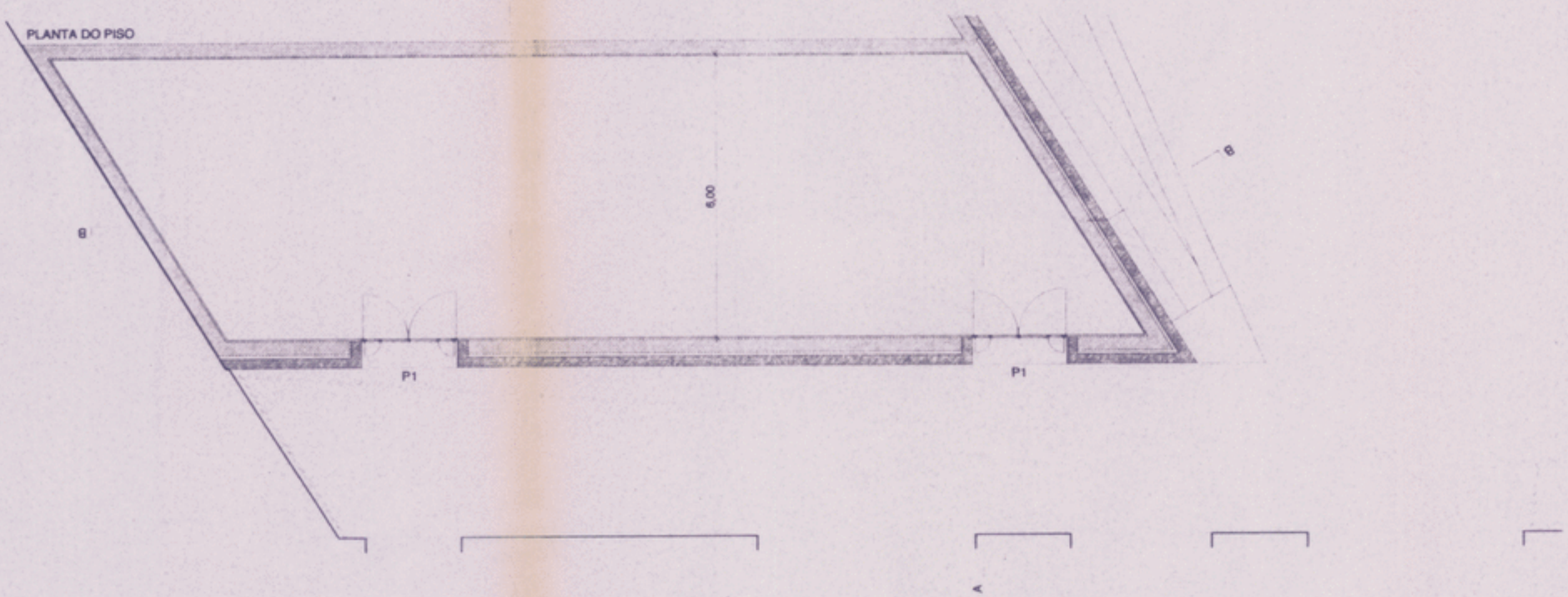
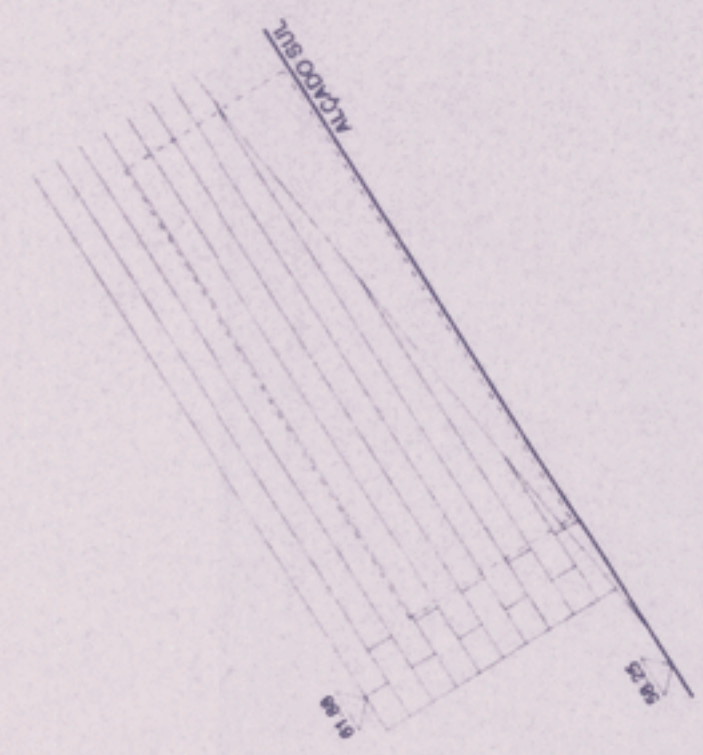
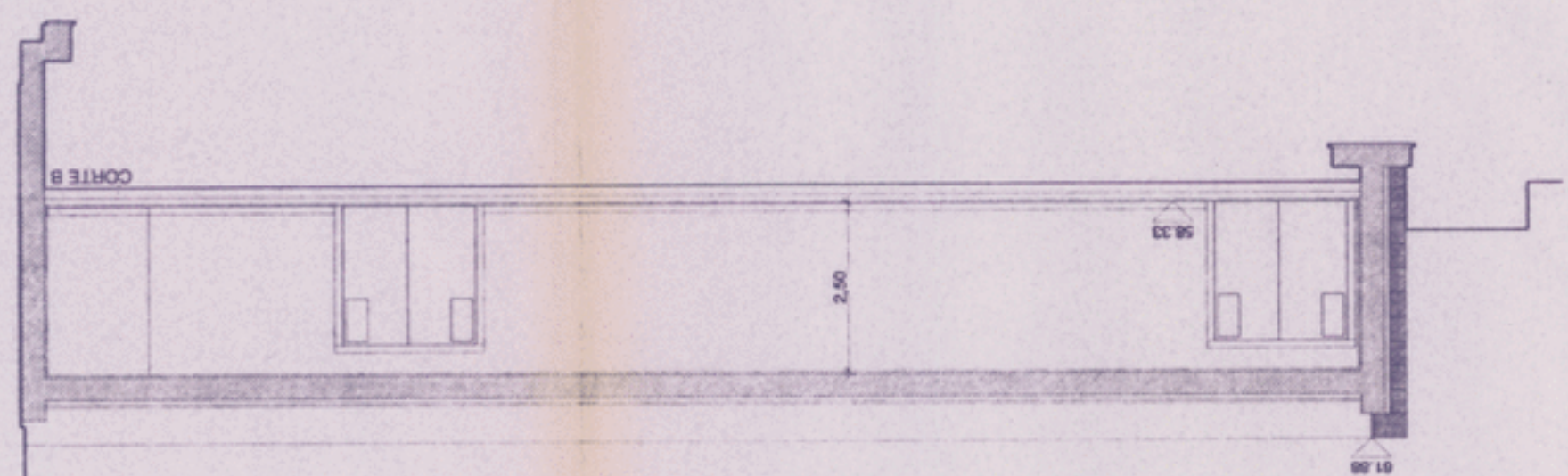

U. PORTO  arquivo central

BETÃO  
GRANITO

ALVARO SIZA, Arqto. Lda.

RUA DA ALEGRIA 399A-2º 4000 PORTO TEL.02-570850/580612 FAX.5103518

FACULDADE DE ARQUITECTURA DA UNIVERSIDADE DO PORTO

ARRECADACAO

ARRANJOS EXTERIORES

PLANTAS, CORTES E ALÇADOS

AC-2284-46

Janeiro 1995 7.01

1/100

colab.:

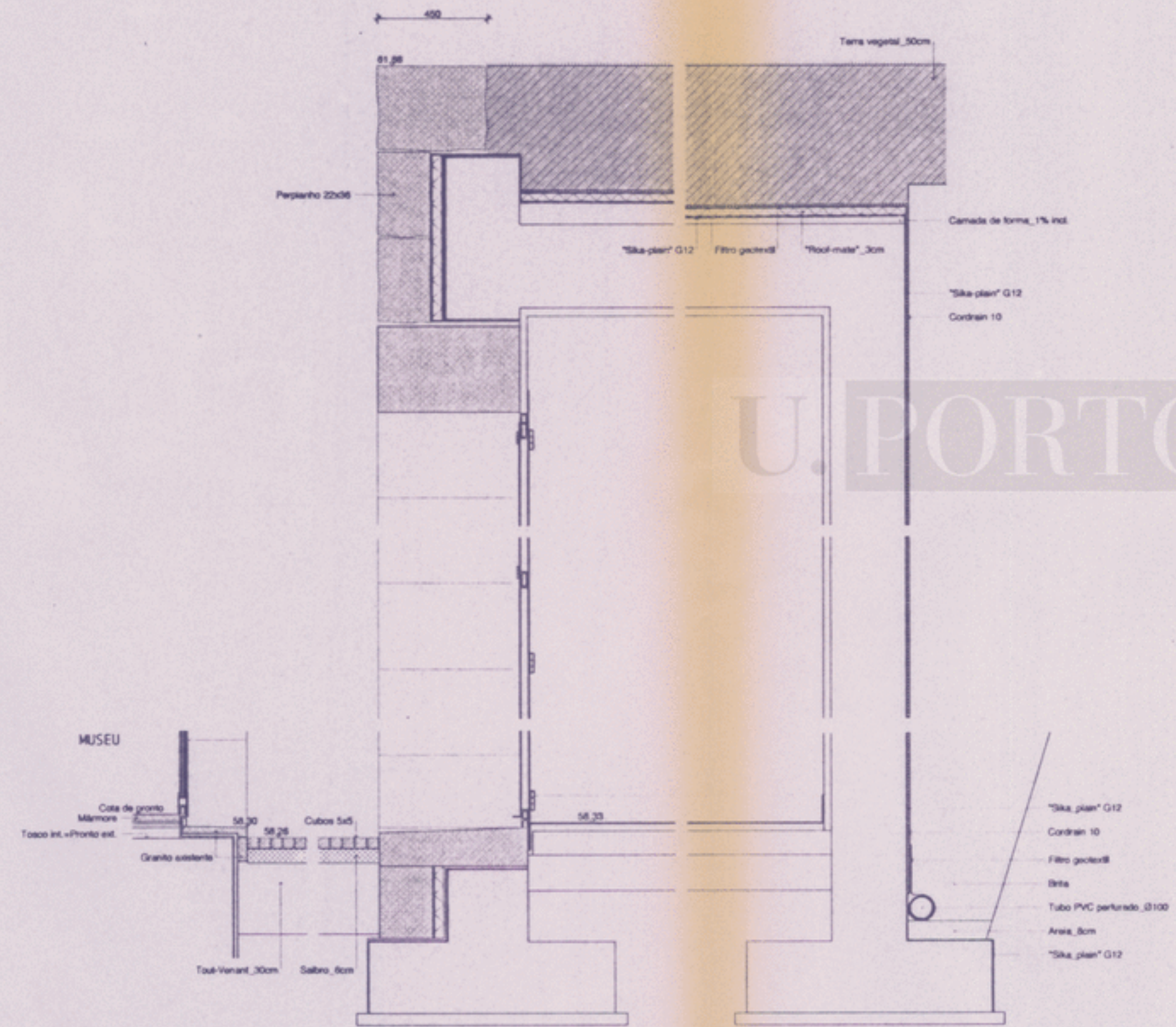

CORTE A

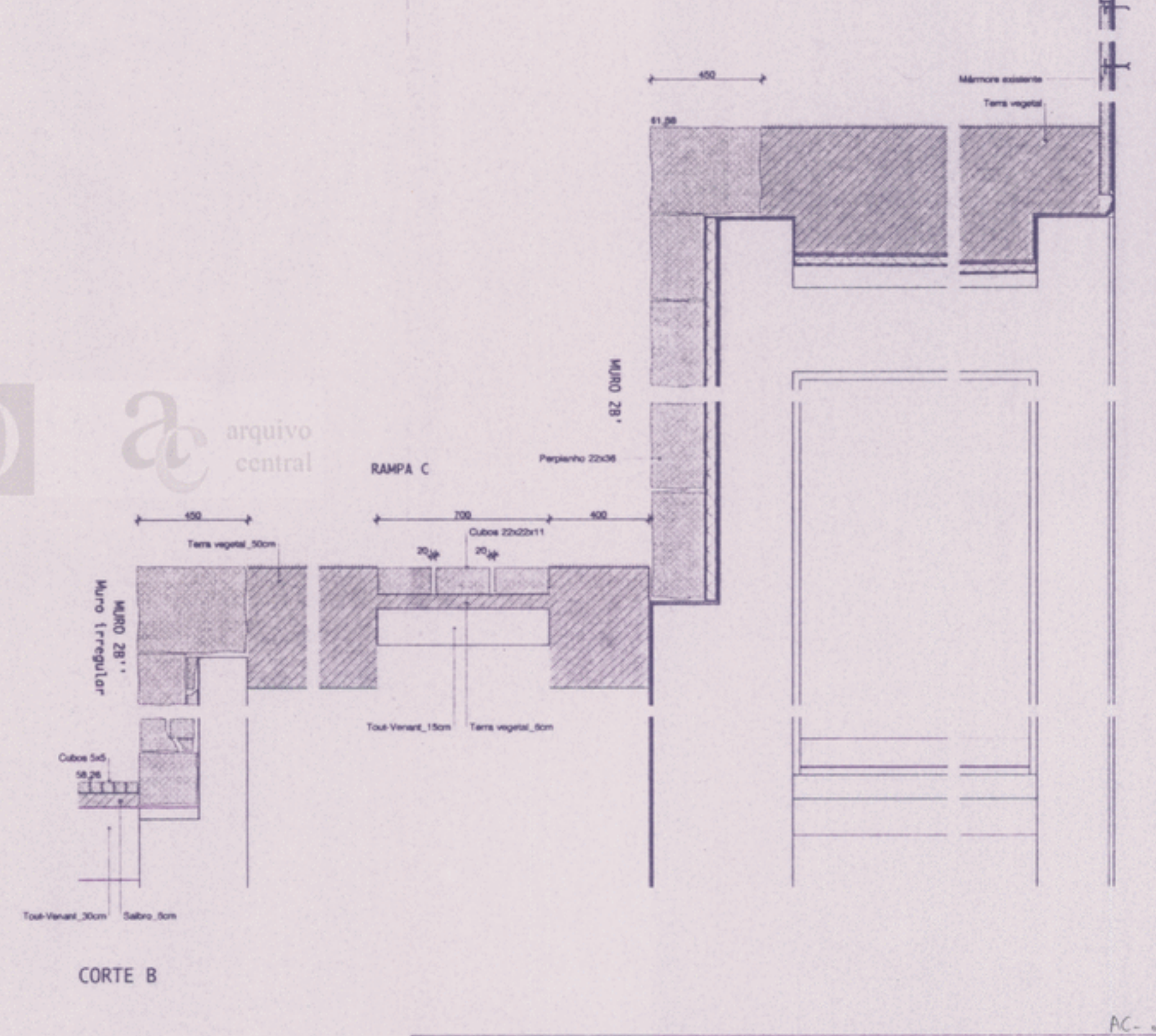

CORTE B

NOTAS

Não medir os desenhos. Usar só a cotação.  
Qualquer cota indicada é sujeita a confirmação em obra.  
Em caso de incoerência entre desenhos, a escala mais ampliada é a que vigora.

ALVARO SIZA	Arqtº. Lda.	AC-2284-47
RUA DA ALEGRIA 399A-2º 4000 PORTO TEL.02-570850/580612 FAX.5103518	Janeiro 1995	7.02
FACULDADE DE ARQUITECTURA DA UNIVERSIDADE DO PORTO _ ARRANJOS EXTERIORES		1/20
ARRECADACAO_PORMENORES	colab.	



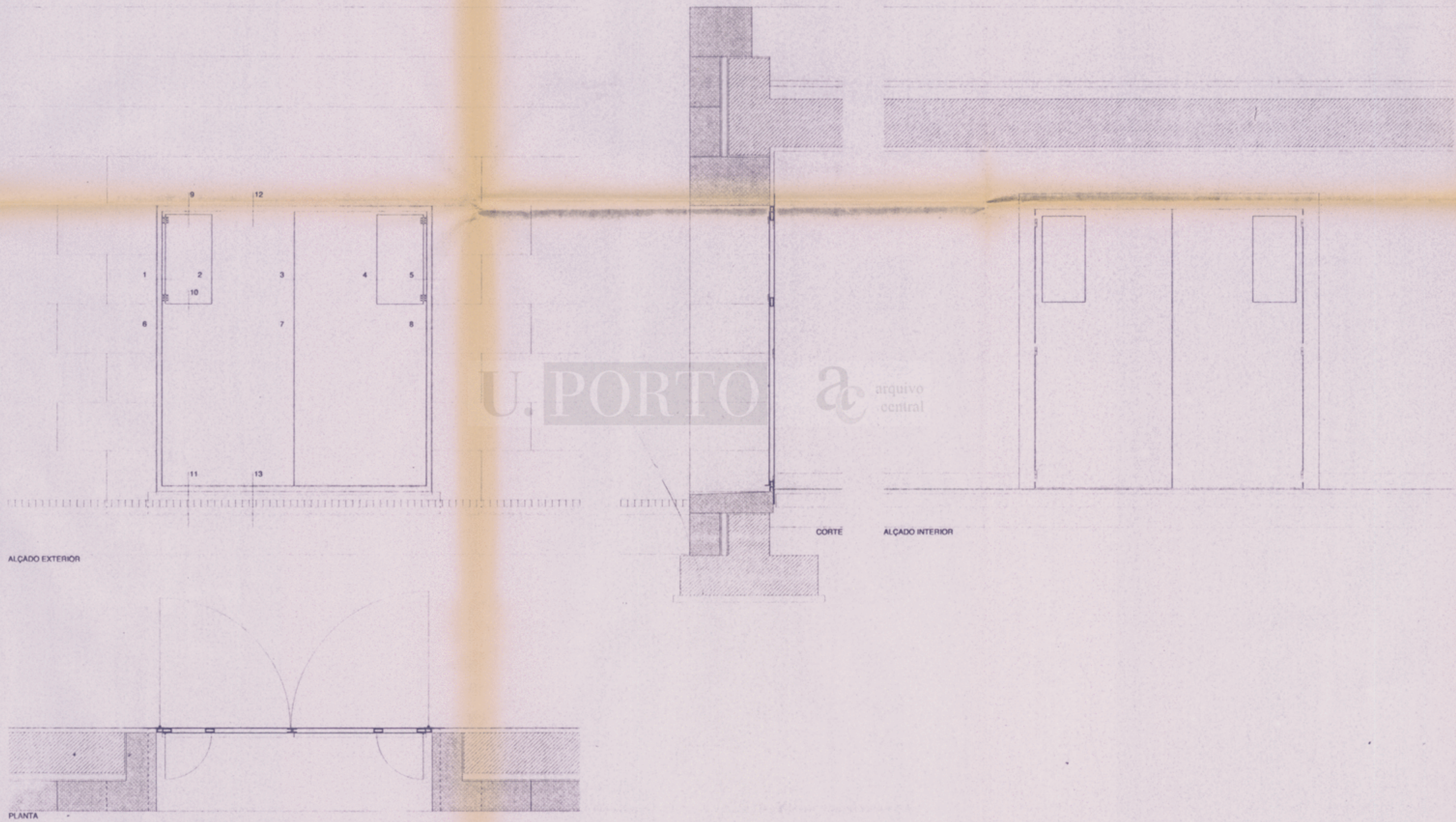

U. PORTO *ac* arquivo central

- BETÃO
- GRANITO
- FERRO

ALVARO SIZA, Arqto. Lda.		AC-2284-48	
RUA DA ALEGRIA 399A-2º 4000 PORTO TEL:02-570850/580812 FAX:5103		Janeiro 1995	03
FACULDADE DE ARQUITECTURA DA UNIVERSIDADE DO PORTO	ARRANJOS EXTERIORES		1/20
ARRECADACAO- PORTA P1	PLANTA, CORTE E ALÇADOS	colab.	

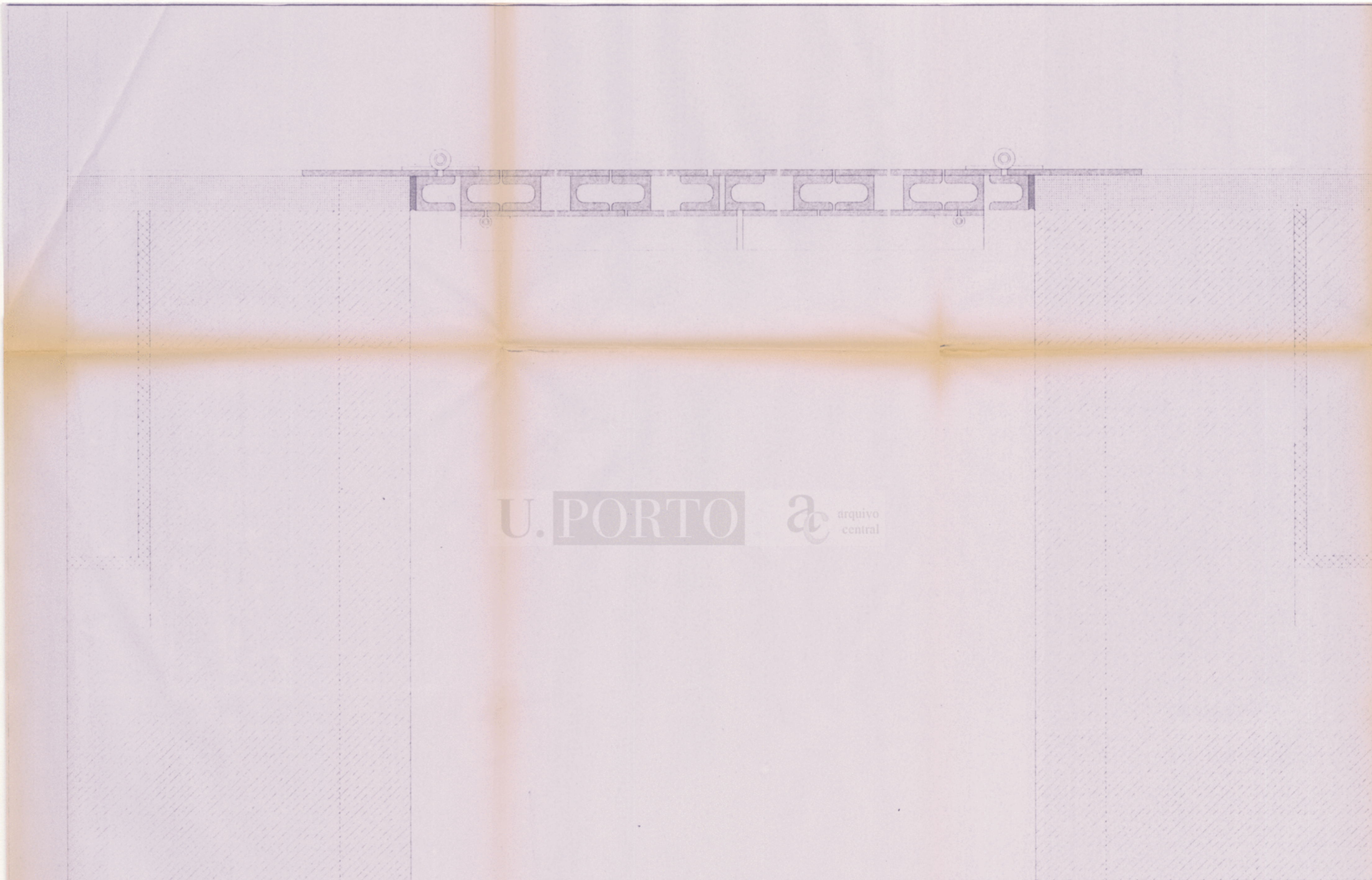

U. PORTO

ac arquivo central

1 2 3 4 5

- BETÃO
- FERRO
- GRANITO
- MASTIQUE
- REBOCO
- CEREZITE
- WALLMATE

AC-2284-49

ALVARO SIZA, Arqto. Lda.		
RUA DA ALEGRIA 399A-2º 4000 PORTO TEL.02-570850/580612 FAX.5103518		Janeiro 1995 7.04
FACULDADE DE ARQUITECTURA DA UNIVERSIDADE DO PORTO	ARRANJOS EXTERIORES	1/2
ARRECADACAO- PORTA P1	PORMENORES 1, 2, 3, 4 E 5	colab.

U. PORTO

ac arquivo central

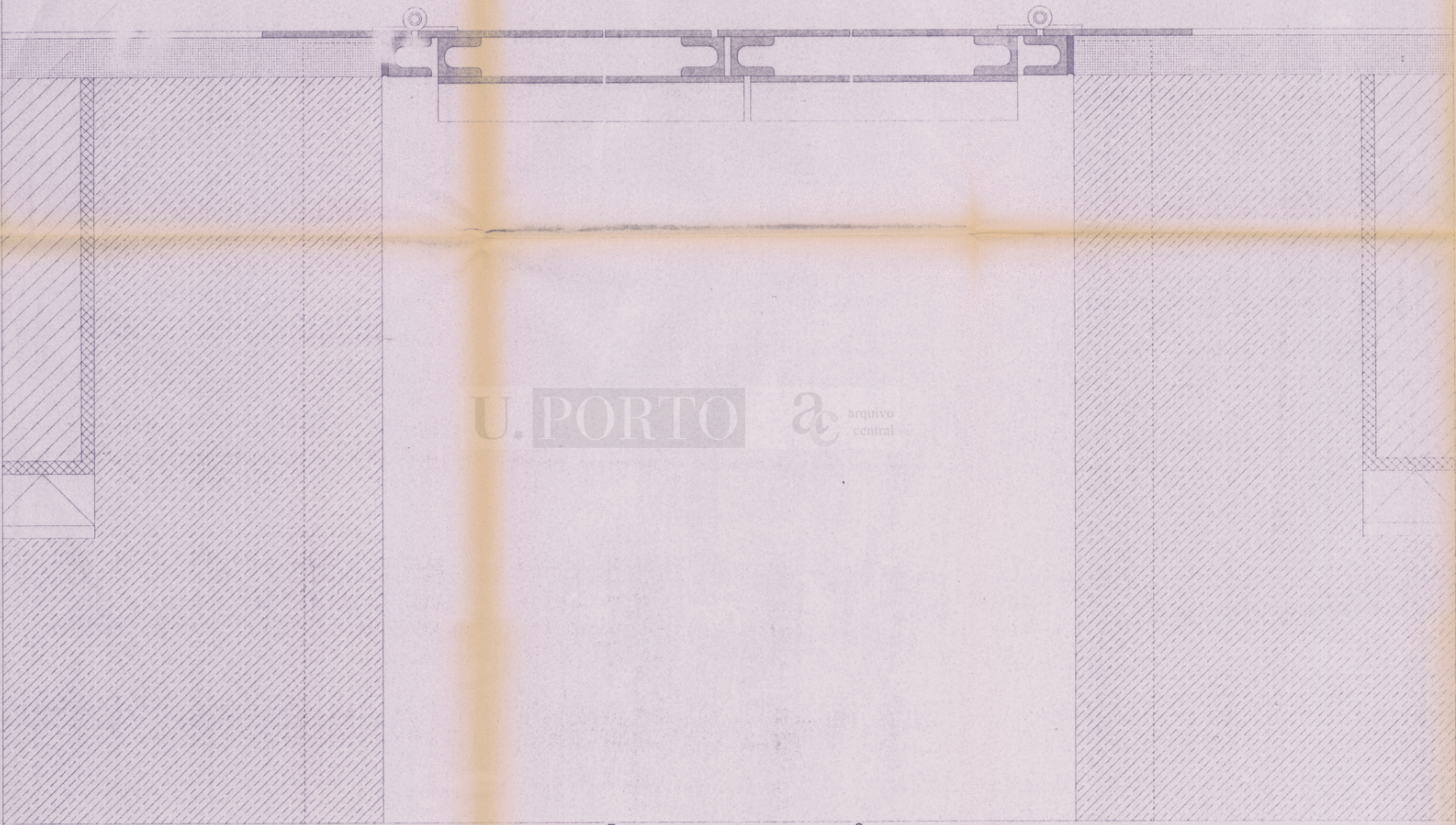

6 7 8

- BETÃO
- ▨ FERRO
- ▧ GRANITO
- ▩ MASTIQUE
- REBOCO
- ▬ CEREZITE
- ▭ WALLMATE

ALVARO SIZA, Arqto. Lda.		AC-2284-50	
RUA DA ALEGRIA 396A-2º 4000 PORTO TEL:02-570850/580612 FAX:5103518	Janeiro 1995	7.05	
FACULDADE DE ARQUITECTURA DA UNIVERSIDADE DO PORTO	ARRANJOS EXTERIORES	1/2	
ARRECADACAO- PORTA P1	FORMENORES 6, 7 E 8	colab.	

9

10

11

U. PORTO

arquivo central

- BETÃO
- FERRO
- CEREZITE
- GRANITO
- MASSAME ARMADO
- MASTIQUE
- REBOCO
- REGULARIZAÇÃO
- SAIBRO
- TINTA AUTO-NIVELANTE
- WALLMATE

ALVARO SIZA, Arqto. Lda.		Janeiro 1995	7.06
RUA DA ALEGRIA 399A-2º 4000 PORTO TEL:02-570650/580612 FAX:5103516			
FACULDADE DE ARQUITECTURA DA UNIVERSIDADE DO PORTO	ARRANJOS EXTERIORES		1/2
ARRECADACAO- PORTA P1	FORMENORES 9, 10 E 11	colab.	

12

AC-2284-52

13

U. PORTO

ac arquivo central



- BETÃO
- FERRO
- CEREZITE
- GRANITO
- MASSAME ARMADO
- MASTIQUE
- REBOCO
- REGULARIZAÇÃO
- SAIBRO
- TINTA AUTO-NIVELANTE
- WALLMATE

ALVARO SIZA, Arqto. Lda.

RUA DA ALEGRIA 399A-2º 4000 PORTO TEL.02-570850/580612 FAX.5103518

FACULDADE DE ARQUITECTURA DA UNIVERSIDADE DO PORTO

ARRACADAÇÃO- PORTA P1

ARRANJOS EXTERIORES

PORMENORES 12 E 13

Janeiro 1995

colab.

7.07

1/2

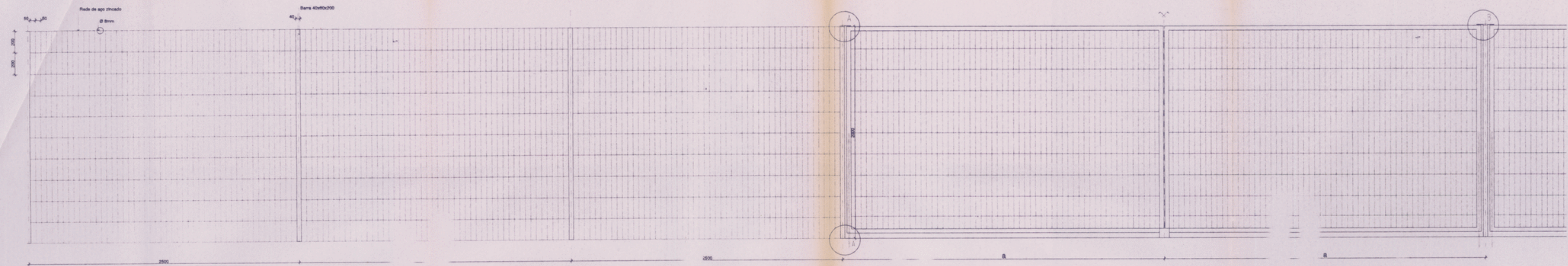

MODULAÇÃO DA VEDAÇÃO

ALÇADO DO PORTÃO

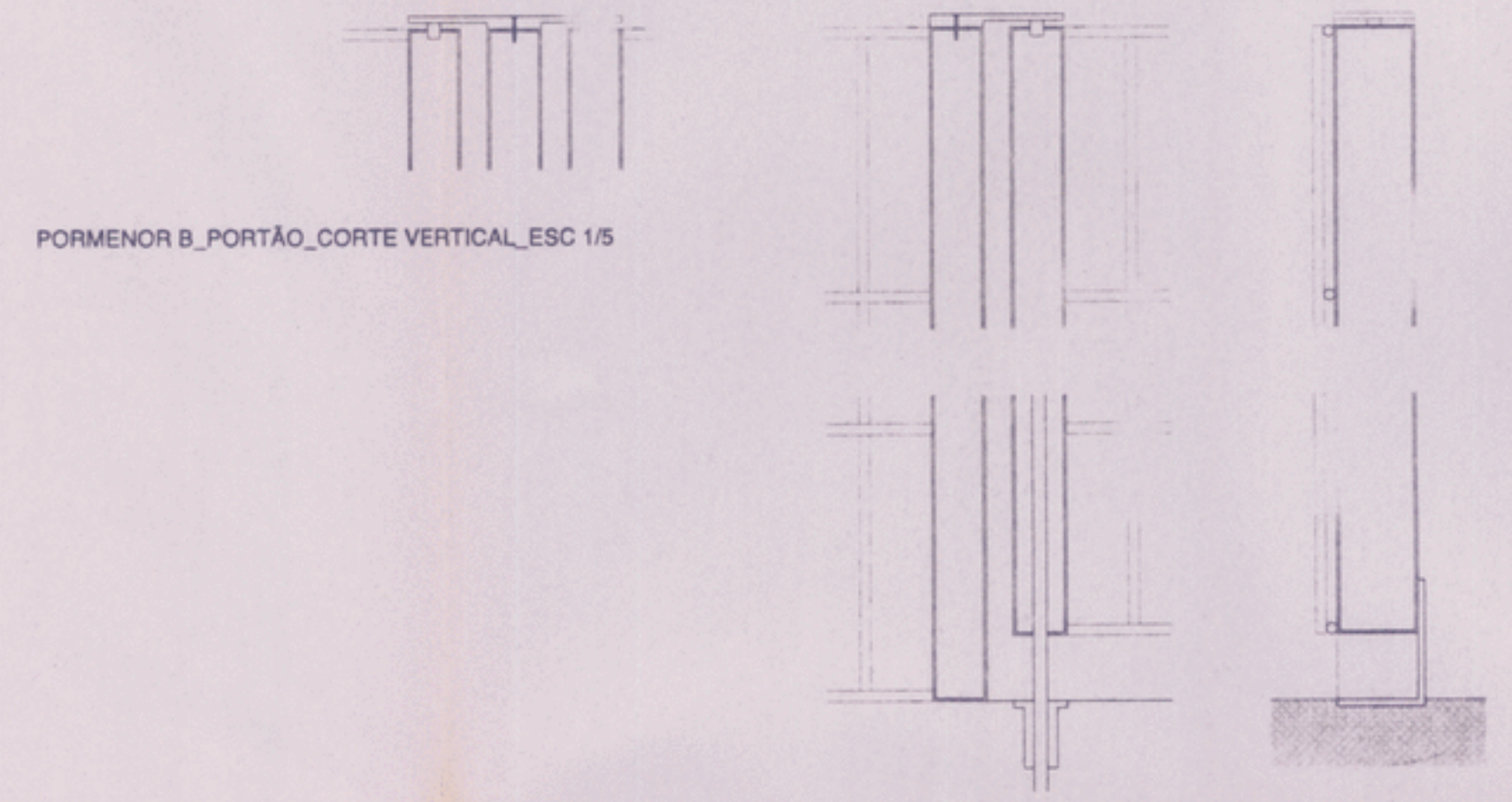

PORMENOR B\_PORTÃO\_CORTE VERTICAL\_ESC 1/5

PORMENOR A\_PORTÃO\_CORTE VERTICAL\_ESC 1/5

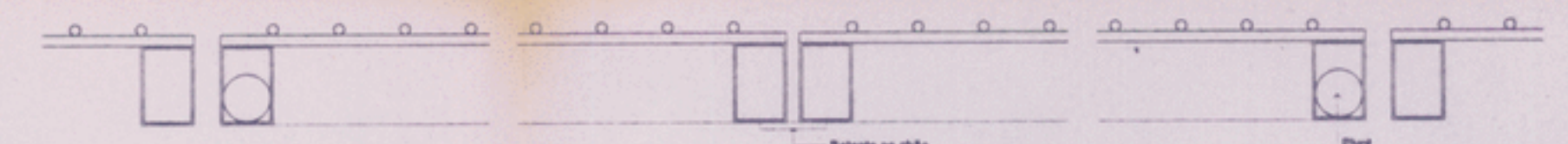

PORMENOR DO PORTÃO\_CORTE HORIZONTAL\_ESC 1/5



PLANTA - ESC 1/100

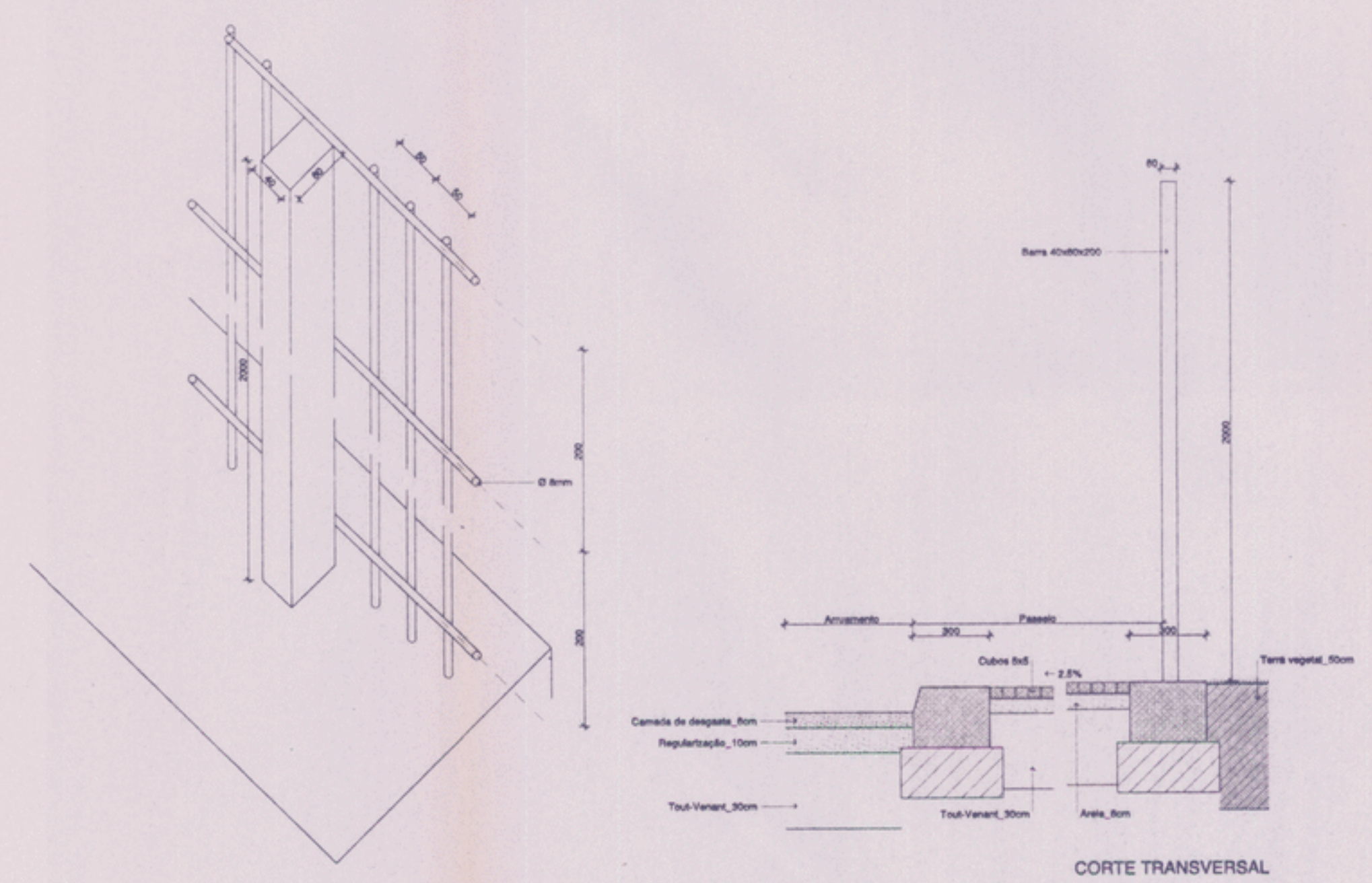

CORTE TRANSVERSAL

ÁLVARO SIZA A1		IMPLANTAÇÃO-VER DES. 2.02	
RUA DA ALEGRIA 399A-2º 4000 PORTO   TEL:02-570850/580612 FAX:5103518		Janeiro 1995	8.02
FACULDADE DE ARQUITECTURA DA UNIVERSIDADE DO PORTO - ARRANJOS EXTERIORES		1/100	1/25 1/5
VEDAÇÃO E PORTÃO - PORMENORES		colab.	

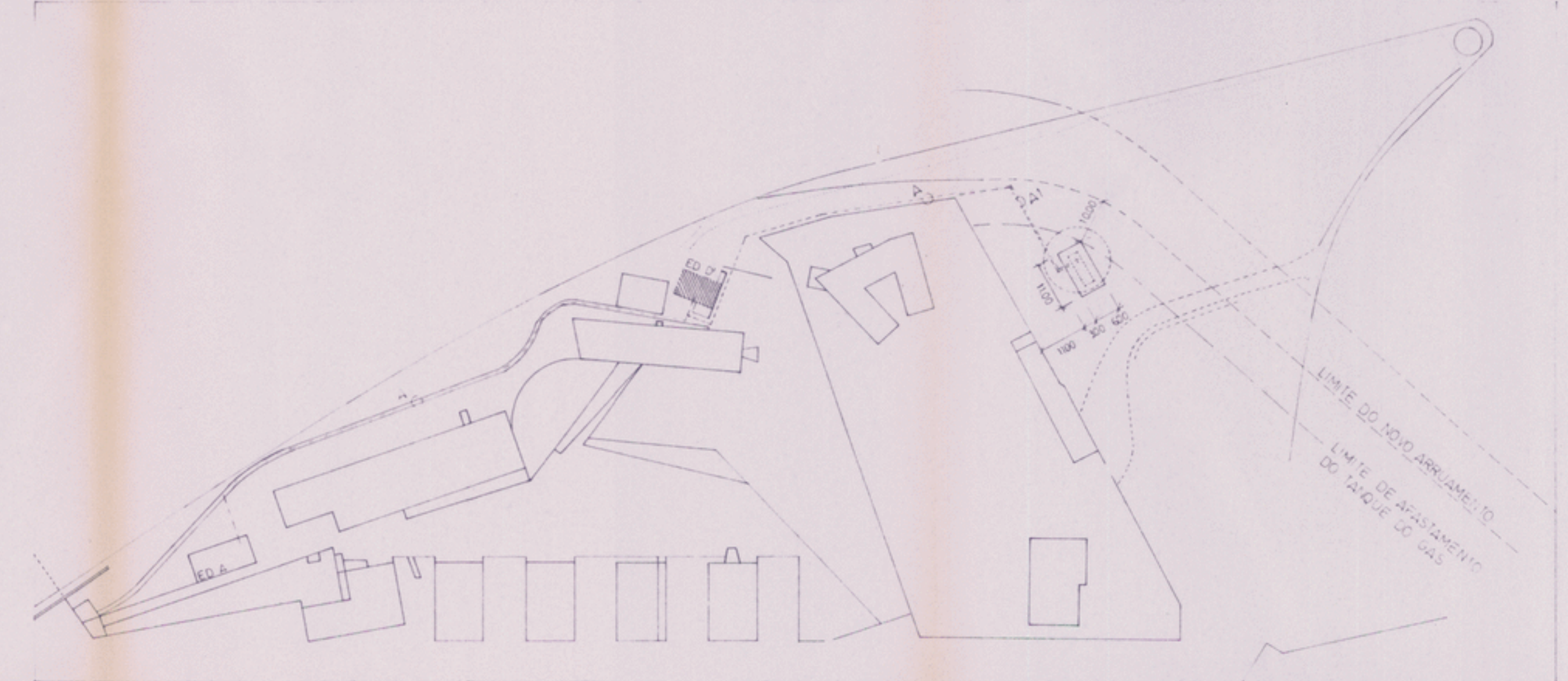
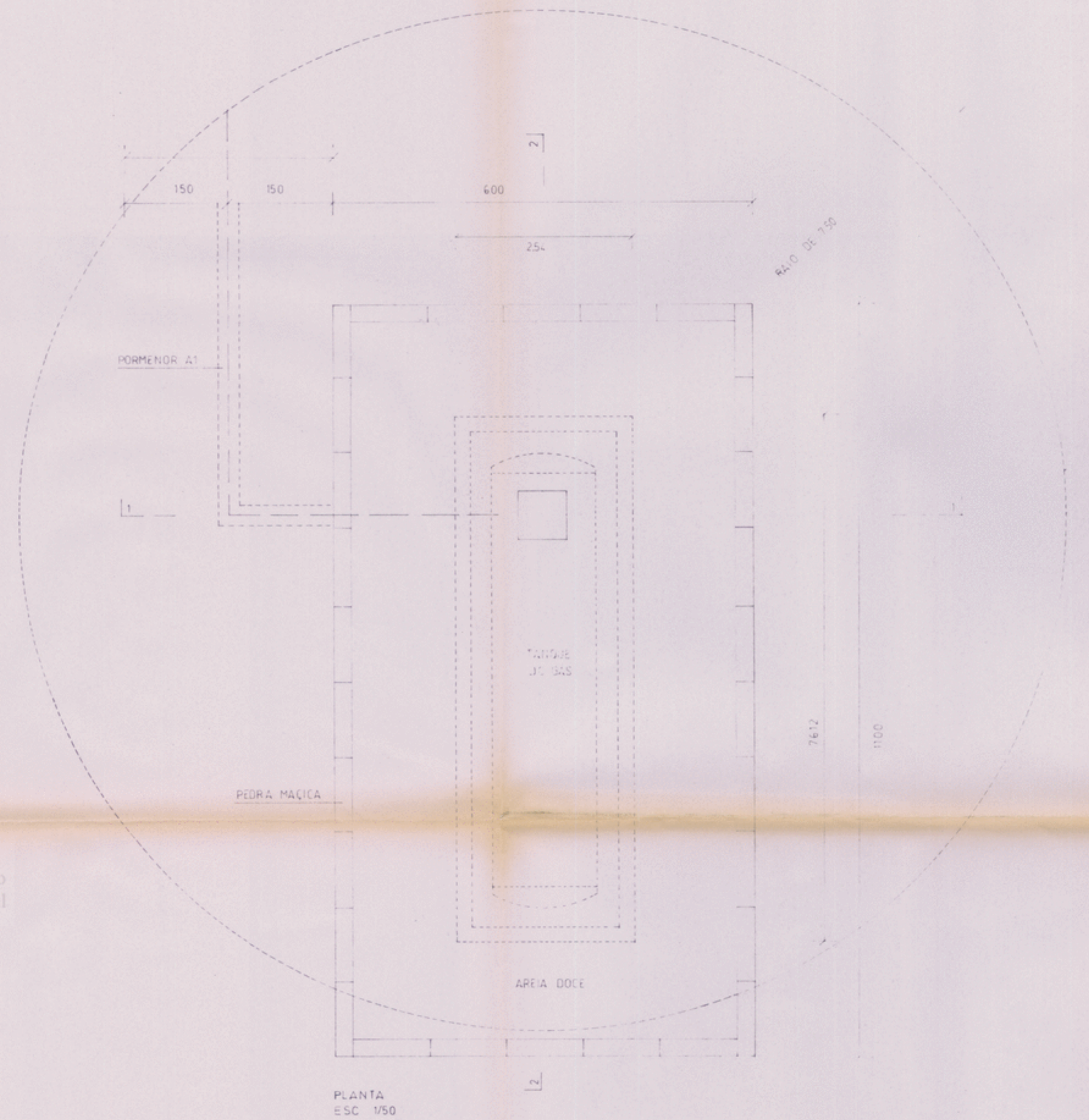
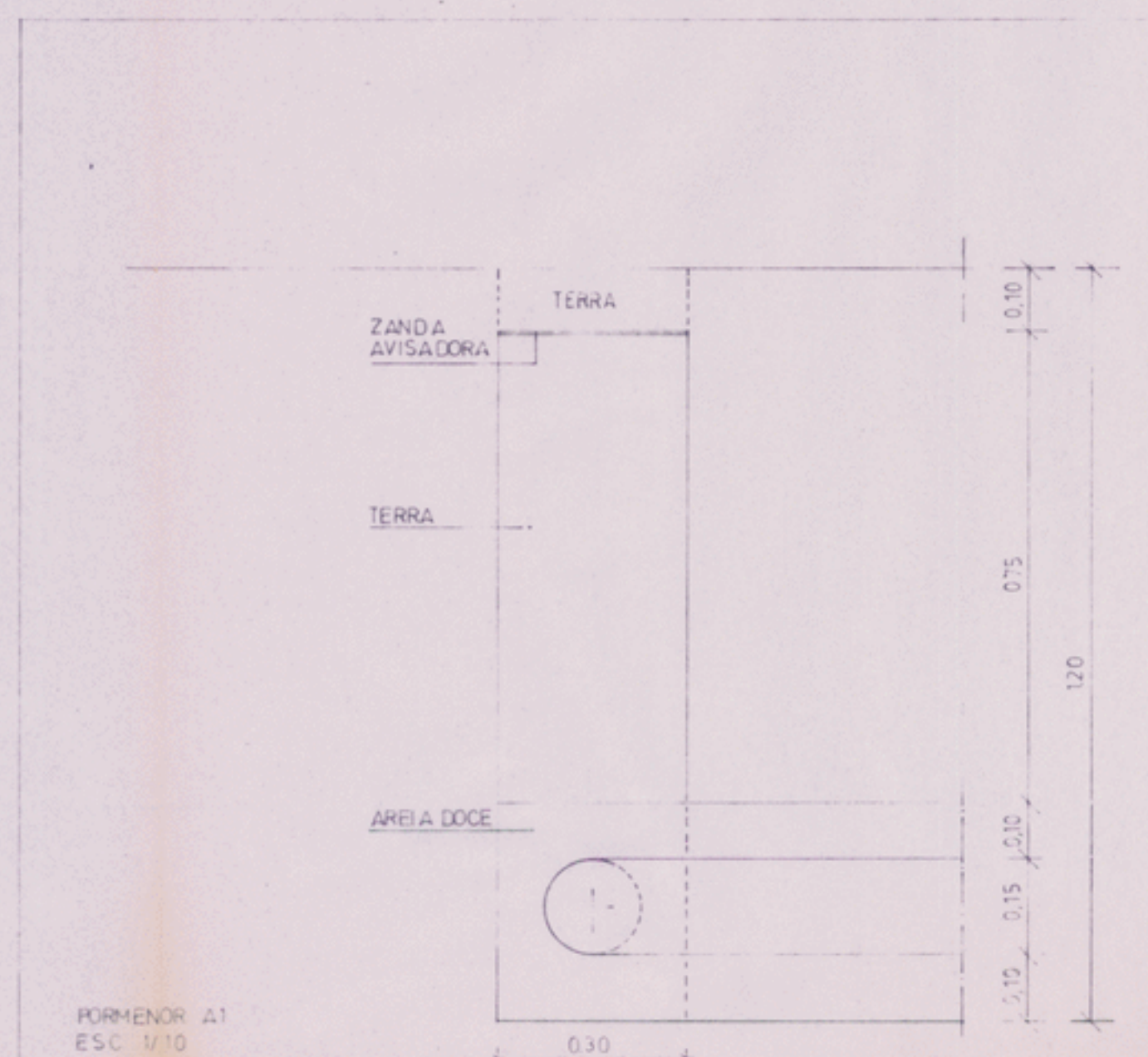
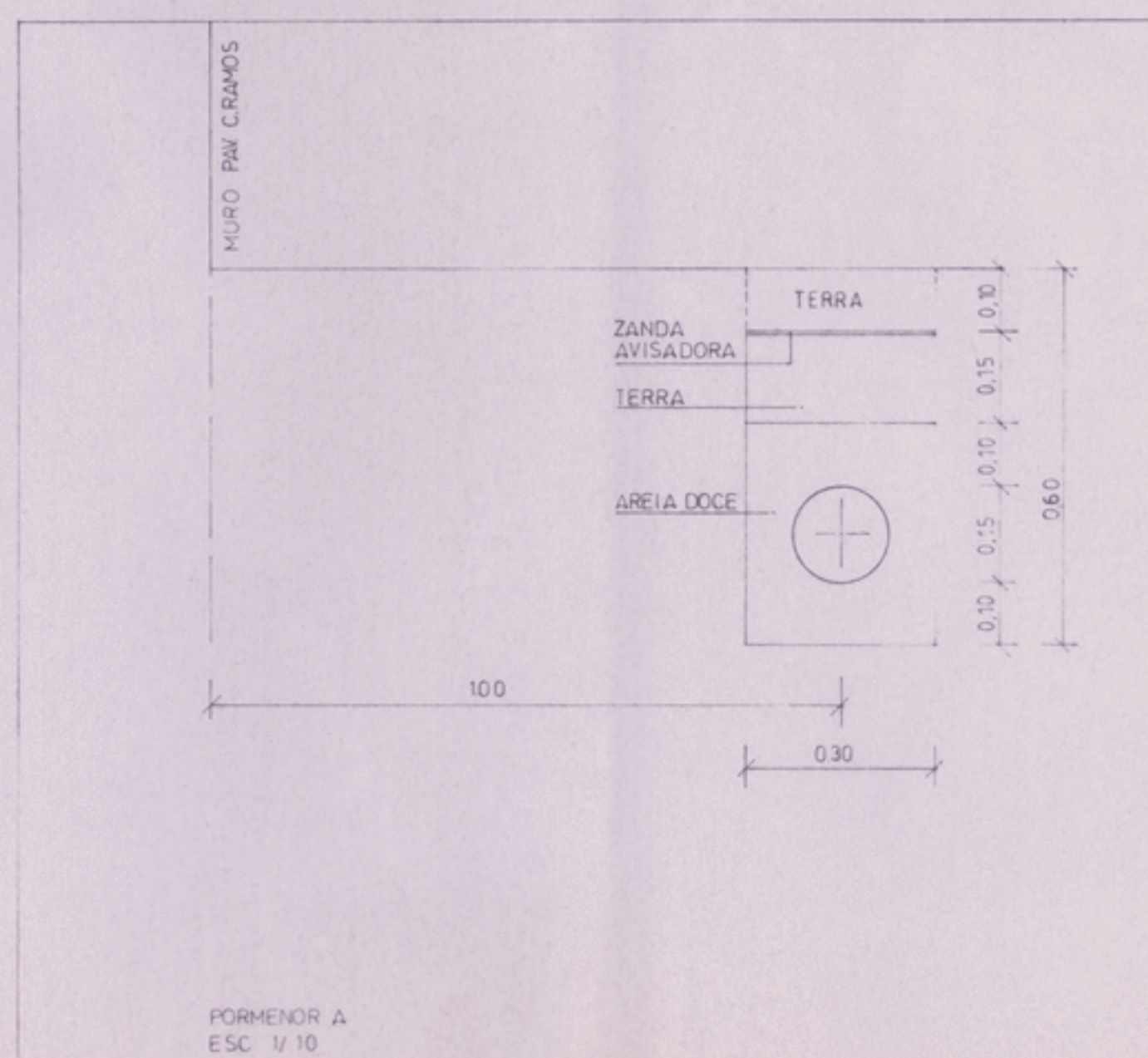
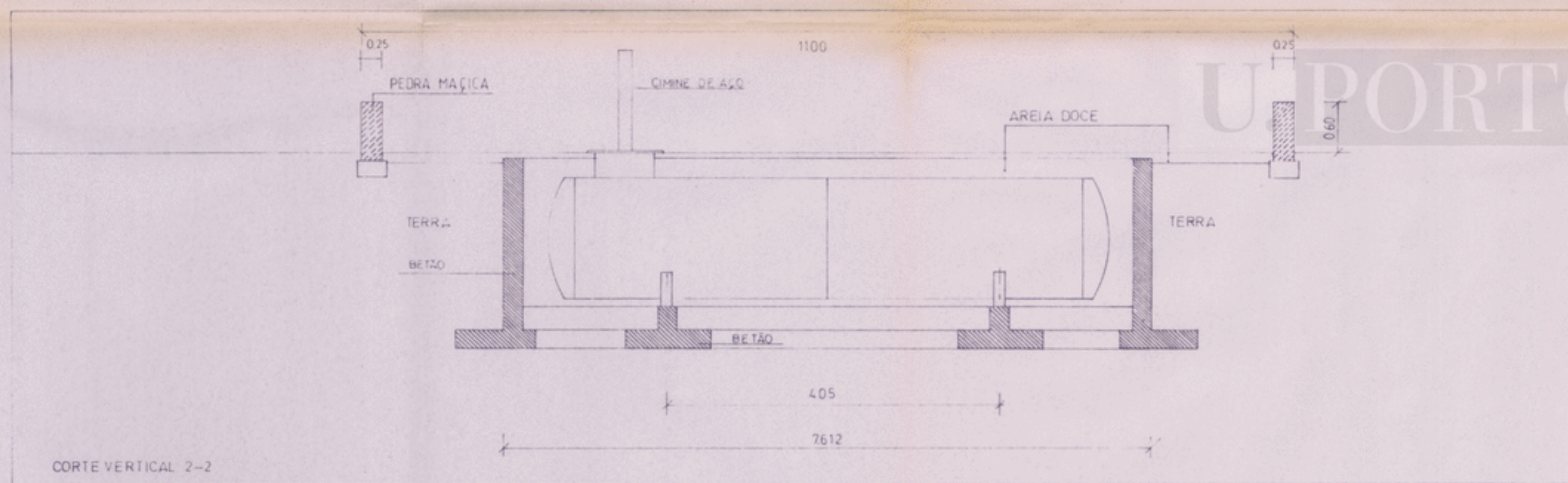
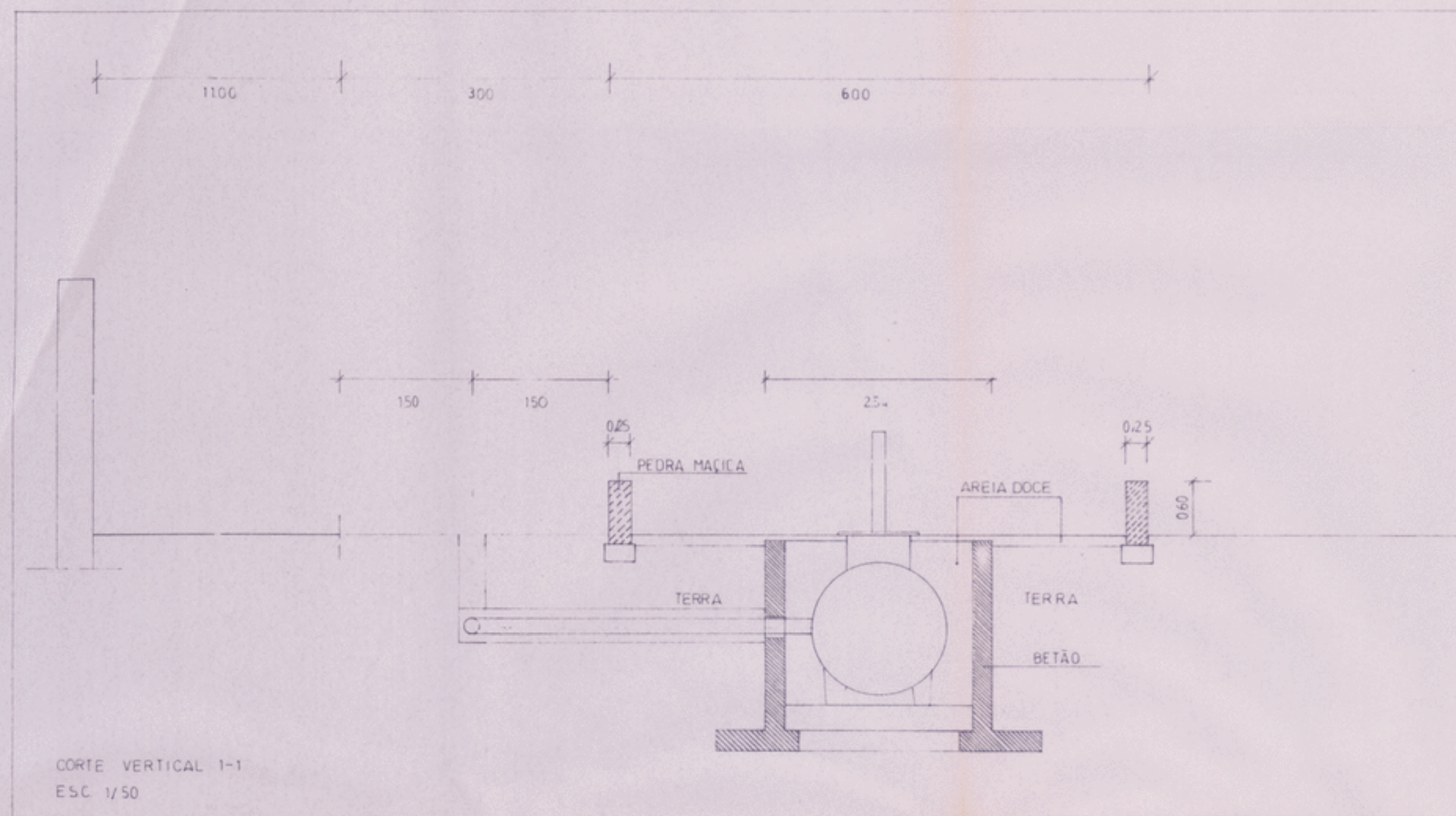

PLANTA ESC. 1/1000 CONSULTAR DESENHO N. 201	NOTAS: Não medir os desenhos. Usar só a cotagem. Qualquer cota indicada é sujeita a confirmação em obra. Em caso de incoerência entre desenhos a escala mais ampliada é a que vigora.	REVISÕES: _____ _____ _____	<b>ÁLVARO SIZA - ARQUITECTO, LDA.</b> RUA DA ALEGRIA, 399-A 2º 4000 PORTO TEL. (02) 570850/580612 FAX (02) 5103518 FACULDADE DE ARQUITECTURA DA UNIVERSIDADE DO PORTO - ARRANJOS EXTERIORES TANQUE DE GAS DE 50 TON	Janeiro 1995 PROJ. EXECUÇÃO escala: 1:50 e 1:10	<b>9.01</b>
---	--	--------------------------------------	--	---	-------------

30

30

30

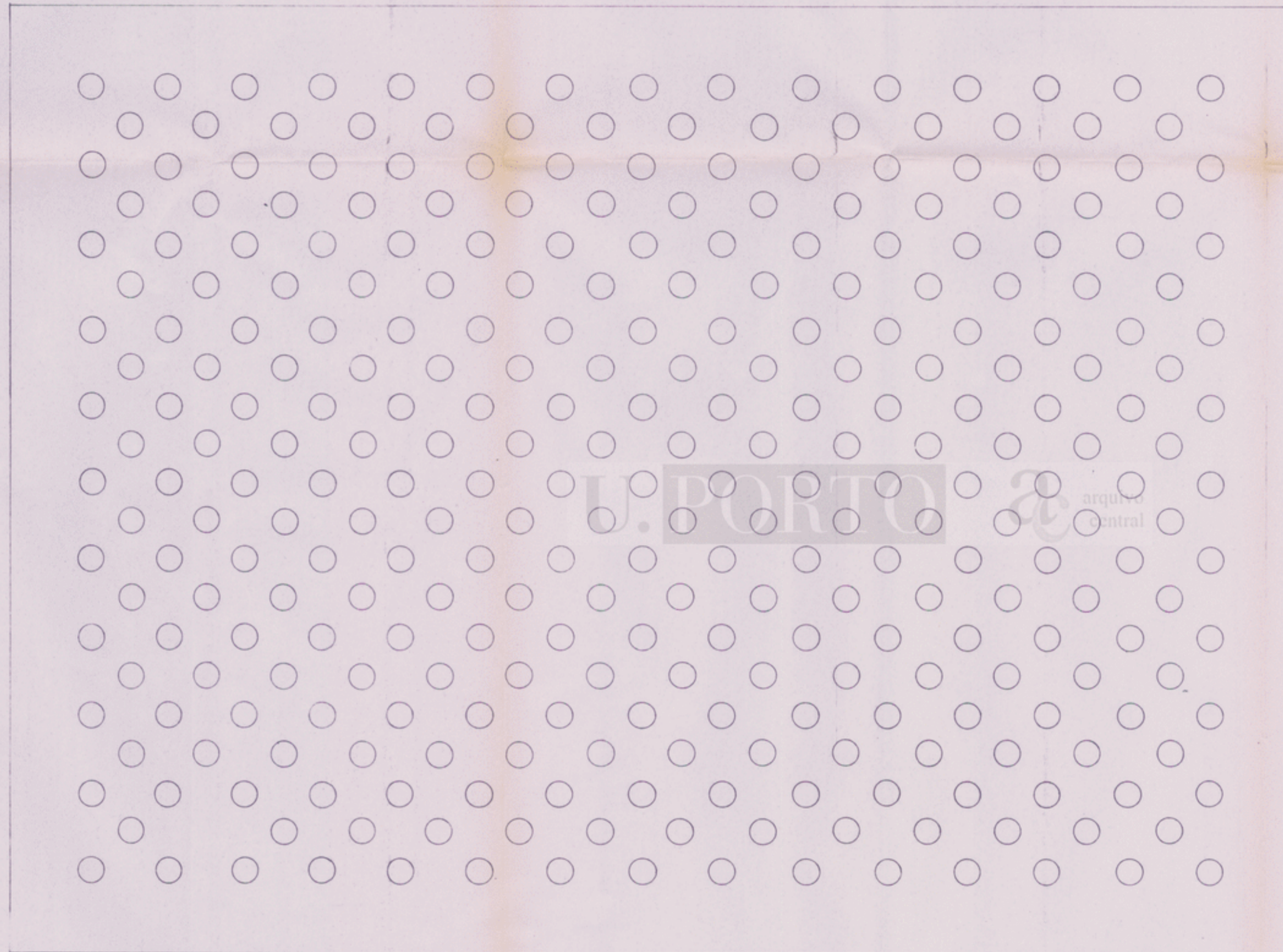

PEDRA EXISTENTE PARA EXECUTAR PERFURAÇÃO COM  $\phi$  15  
 ESC 1/2

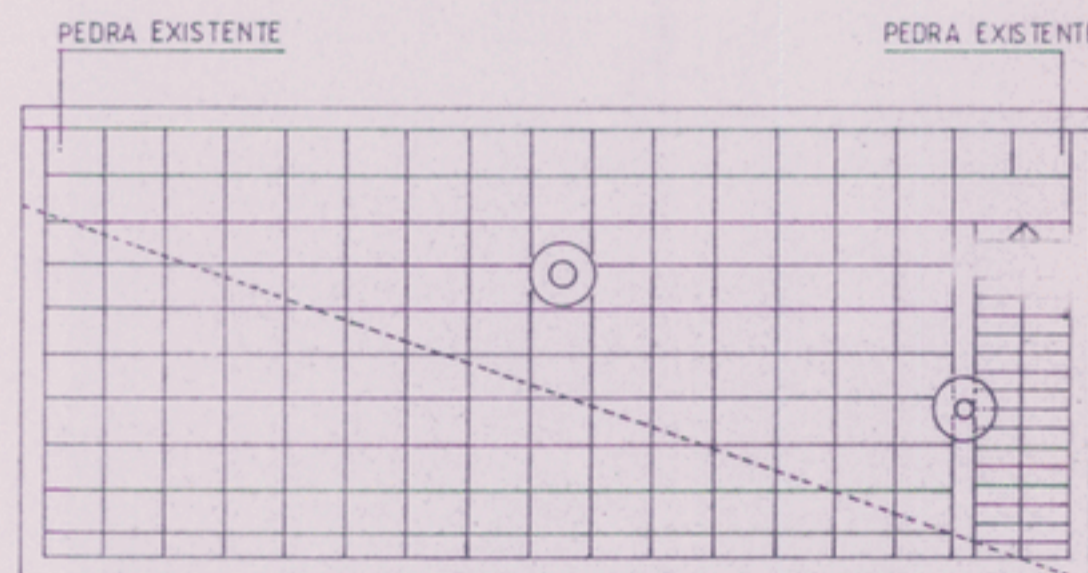

PLANTA EDIFÍCIO A CAFETARIA  
 ESC 1/100

**NOTAS:**

- Não medir os desenhos. Usar só a cotação.
- Qualquer cota indicada é sujeita a confirmação em obra.
- Em caso de incoerência entre desenhos a escala mais ampliada é a que vigora.

**REVISÕES:**

ÁLVARO SIZA - ARQUITECTO, LDA. RUA DA ALEGRIA, 399-A 2º 4000 PORTO TEL (02) 570850/580612 FAX (02) 5103518		AC-2284-55 Janeiro 1995	10.01
FACULDADE DE ARQUITECTURA DA UNIVERSIDADE DO PORTO-ARRANJOS EXTERIORES		PROJ EXECUÇÃO	
GRELHAS CAFETARIA PISO 3		escala	



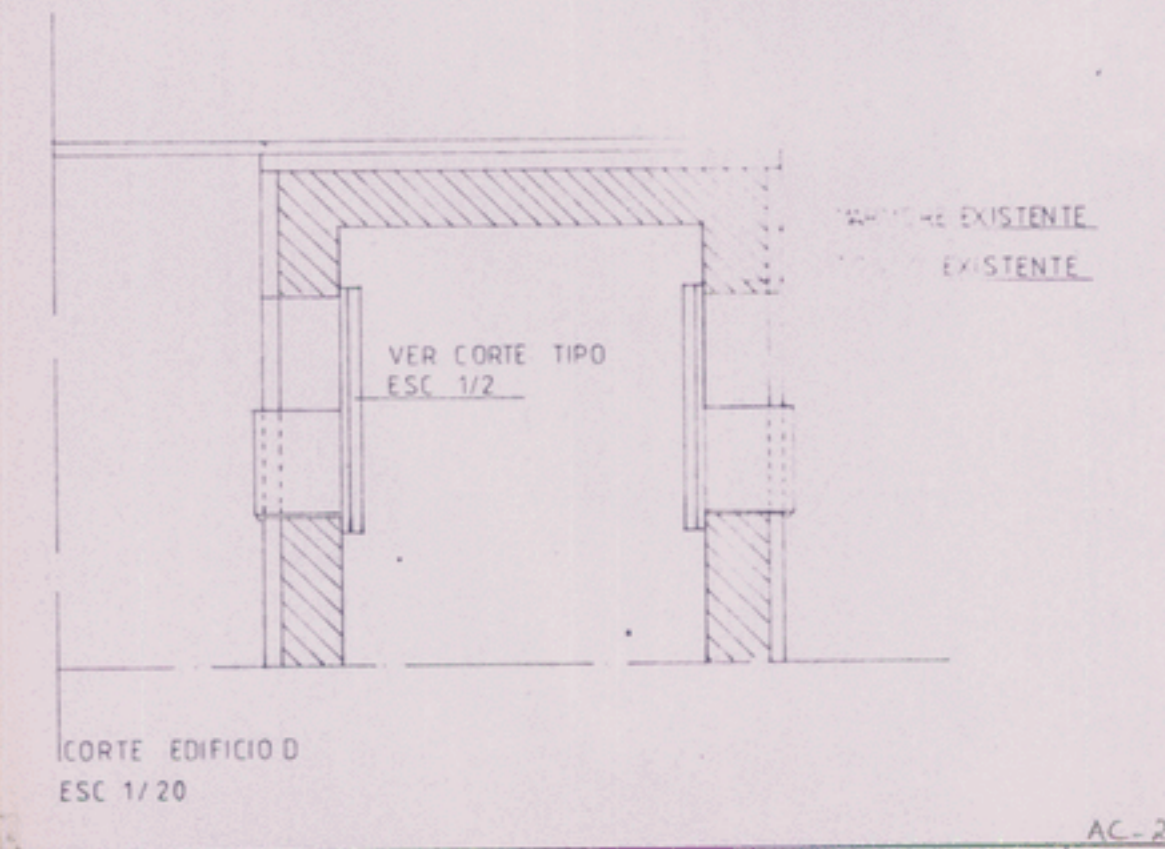
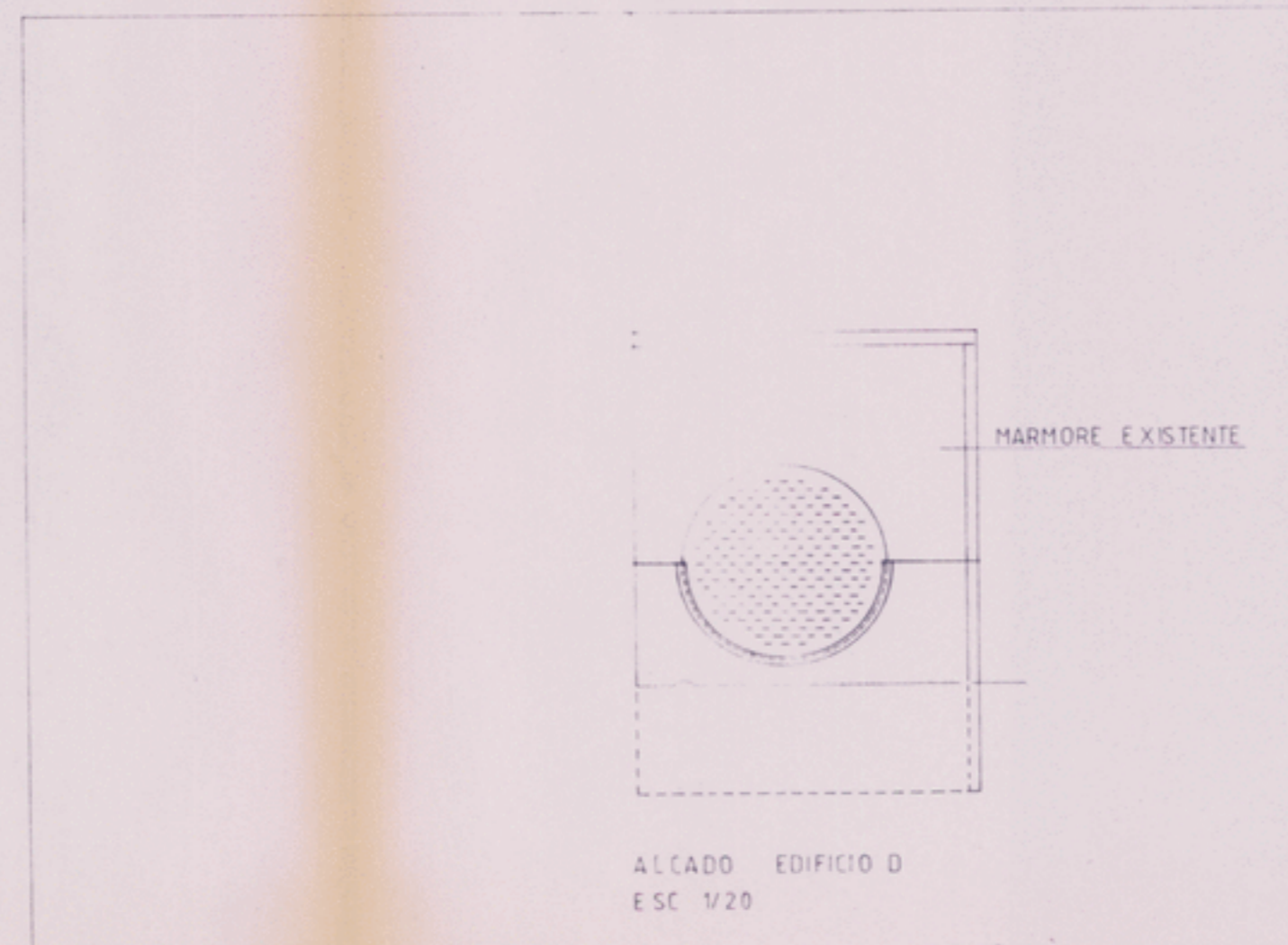
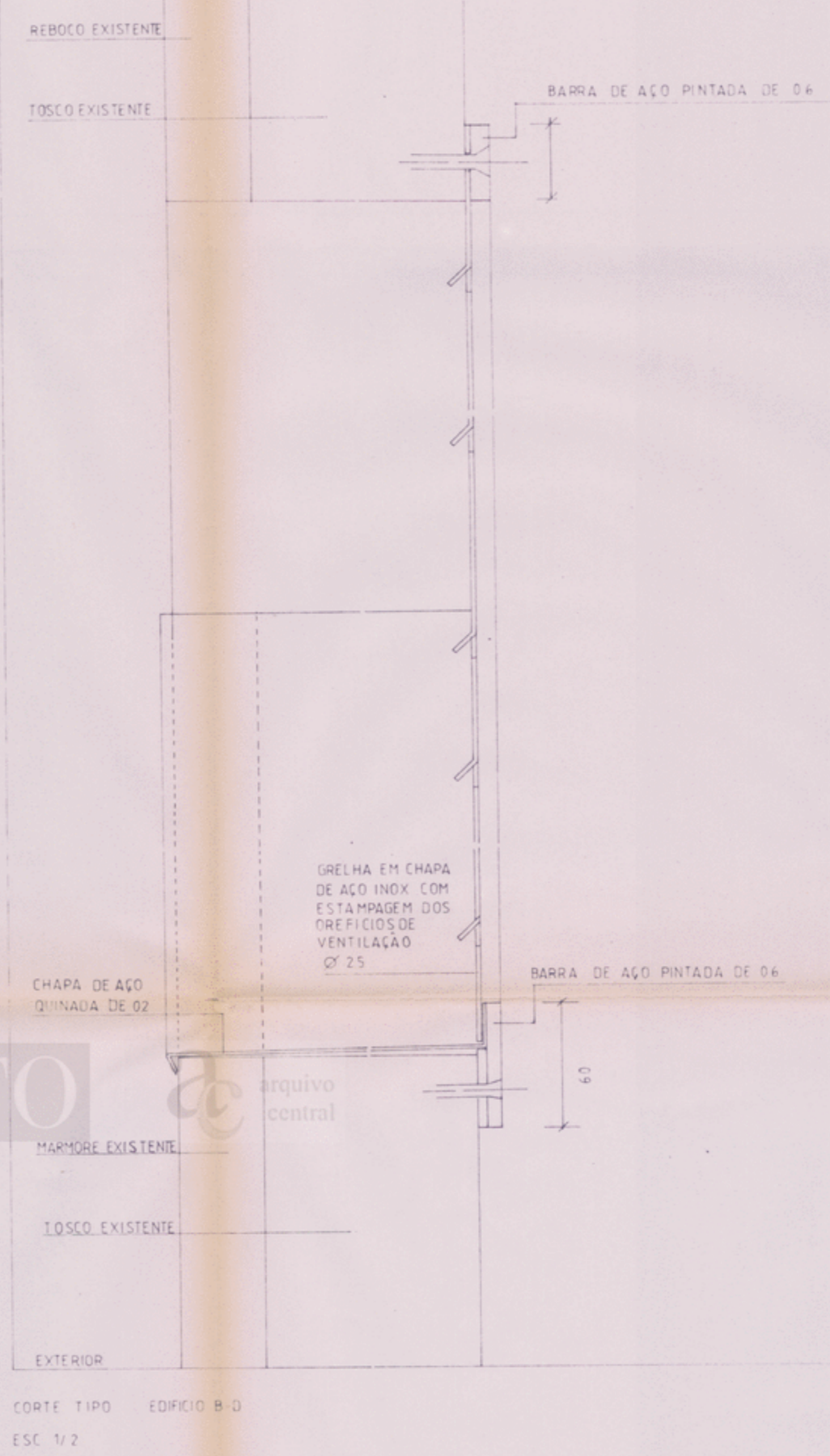
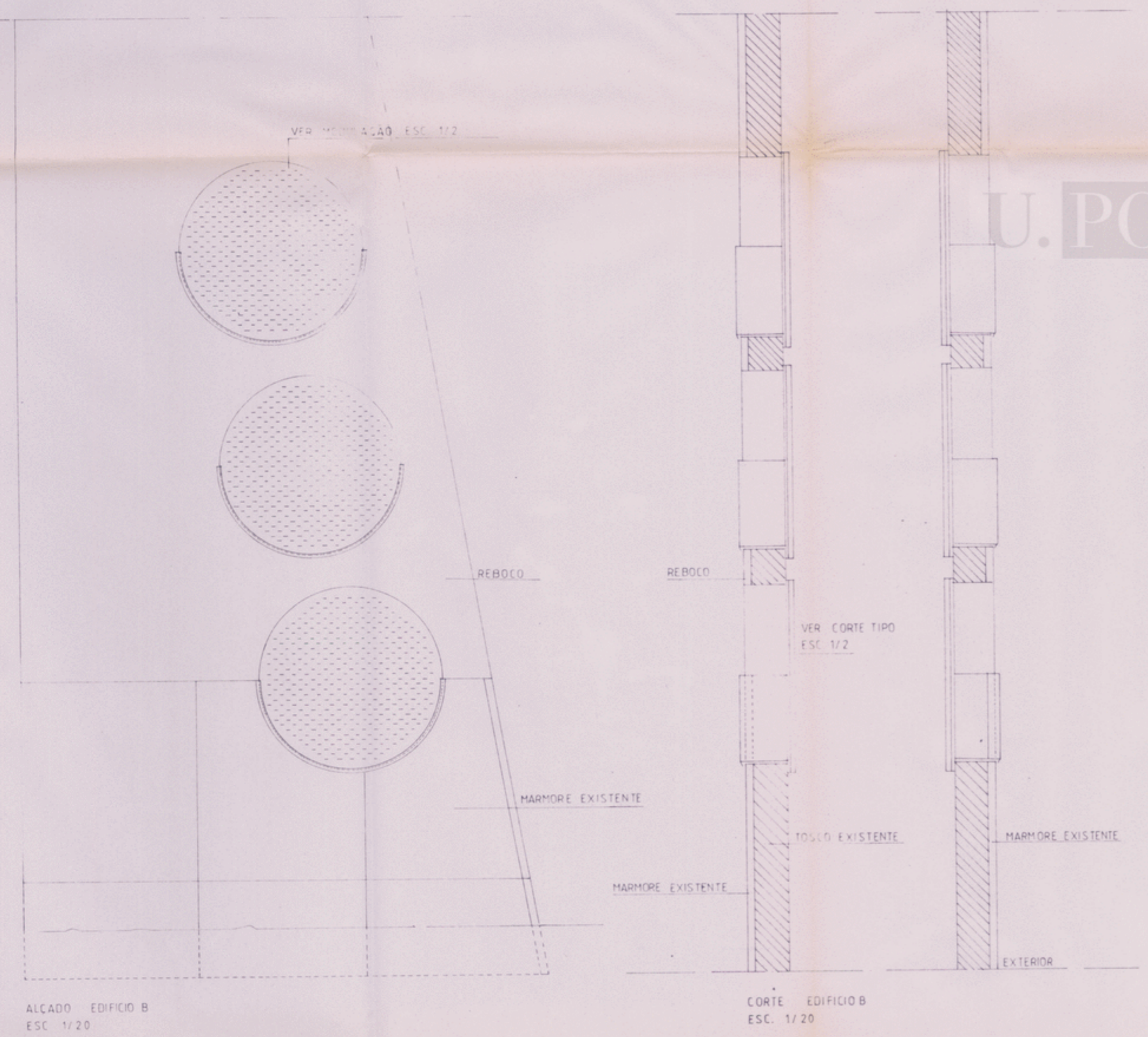
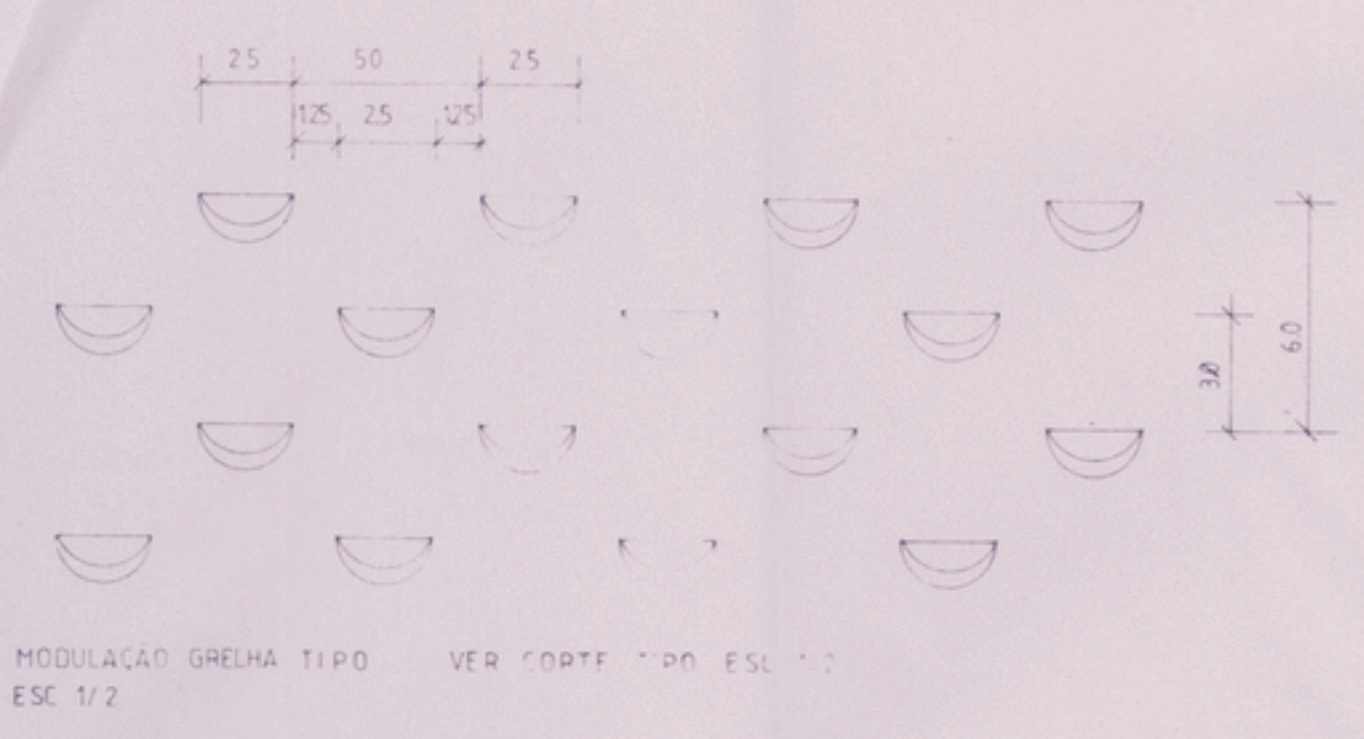

NOTAS:  
Não medir os desenhos. Usar só a cotagem.  
Qualquer coisa indicada é sujeita a definição em obra.  
Em caso de incoerência entre desenhos a escala mais ampliada é a que vigora.

REVISÕES:

ÁLVARO SIZA - ARQUITECTO, LDA		AC-2284-56	
RUA DA ALEGRIA, 399-A 2º 4000 PORTO TEL. (02) 570850/580612 FAX (02) 5103518		Janeiro 1995	11.01
FACULDADE DE ARQUITECTURA DA UNIVERSIDADE DO PORTO		PROJ. EXECUÇÃO	1:1000
GRELHAS EDIFÍCIOS B E D			