

Cota: 872

Cota Antiga: 15 (11)

“Arranjos de Dois Gabinetes para
Assistentes no Laboratório de Medidas
Eléctricas”

“Faculdade de Engenharia”

Exm^o. Senhor
 Director da Faculdade de Engenharia
 da Universidade do Porto

P O R T O

of^o. 81
 L^o. 77-P^o. 42

25/6/73

OFICIO 3618 GEN/-U.

16. AGO. 1973

" Arranjo de dois gabinetes para assistentes no
 Laboratório de Medidas Eléctricas "

Em referência ao officio de V.Ex^o. tenho a honra de informar de que o arranjo dos dois gabinetes em epigrafe não poderá ser realizado no ano em curso, dado que a dotação orçamental para essa Faculdade se encontra totalmente comprometida quer quanto a mobiliário e equipamento, quer quanto a edificios.

No entanto vai anotar-se a carência para inclusão no Plano de Trabalhos de próximo ano.

Apresento a V.Ex^o. os meus cumprimentos.

A BEM DA NAÇÃO

O ENGENHEIRO-DIRECTOR,

(César Montenegro)

CM/DP.



UNIVERSIDADE DO PORTO

FACULDADE DE ENGENHARIA
PORTO-PORTUGAL

Exmo. Senhor

Director das Construções Escolares
do Norte

Rua Júlio Dinis, 826-4º.

P O R T O

S/ referência

S/ comunicação de

N/ referência

PORTO,

L.º 77 N.º

Si 25. Junho. 1973

P.º 42

ASSUNTO Arranjo de dois gabinetes para assistentes
no Laboratório de Medidas Electricas.

O grande atrazo que tem incidido sobre o início das obras do pavilhão das Oficinas de Electricidade não permitindo a libertação de espaços já destinados a outros fins, tem criado problemas graves ao 6º Grupo (Electrotecnicia), nomeadamente no que se refere aos indispensáveis gabinetes para Assistentes.

Urge remediar em parte este inconveniente criando desde já dois gabinetes duplos que permitam a instalação conveniente de 4 assistentes, o que é possível com a ocupação de uma área de cerca de 30 m² no topo nascente do Laboratório de Medidas Electricas.

Para isso sugerem-se paredes divisórias amovíveis conforme planta e perspectiva juntas, bem como o mobiliário e o revestimento do pavimento correspondentes.

A especificação do material pretendido seria:

- Divisória com 40,837 m² com painéis inferiores em aglomerado de madeira de 16 mm folheado a mutene, painéis intermediários em vidro impresso de 4 mm e painéis superiores de 6 mm em aglomerado de madeira folheado a mutene.
- Tecto falso decorativo de 20.739 m² com todos os acessórios de suspensão e fixação.
- 4 secretárias com as dimensões de 1600 x 700 x 760 mm e tampos de madeira envernizada a poliester

./.

UNIVERSIDADE DO PORTO
FACULDADE DE ENGENHARIA

S. R.

PORTO — PORTUGAL

.2.

- 4 cadeiras de secretária, rotativas, com rodízios.
- 4 armários vestiários com as dimensões de 1600 x 470 x 1475 mm.
- 4 cadeiras de secretária.
- 1 alcatifa com a área aproximada de 21 m².

Todo este material seria recuperável e integrar-se-ia nas instalações definitivas.

Muito grato ficarei a V.Exa. se puder dar solução a este pedido, ao mesmo tempo que lhe solicito me indique se o mesmo é suficiente ou se deverá ser encaminhado pelas vias hierárquicas competentes.

Aproveito a oportunidade para apresentar a V.Exa. os meus melhores cumprimentos.

A bem da Nação
M O DIRECTOR DA FACULDADE

MN/.

MINISTÉRIO DAS OBRAS PÚBLICAS	
SECRETARIA GERAL DE OBRAS PÚBLICAS	
DIRECÇÃO GERAL DE OBRAS PÚBLICAS DO PORTO	
27 JUN 1973	
N.º 280	Proc. J

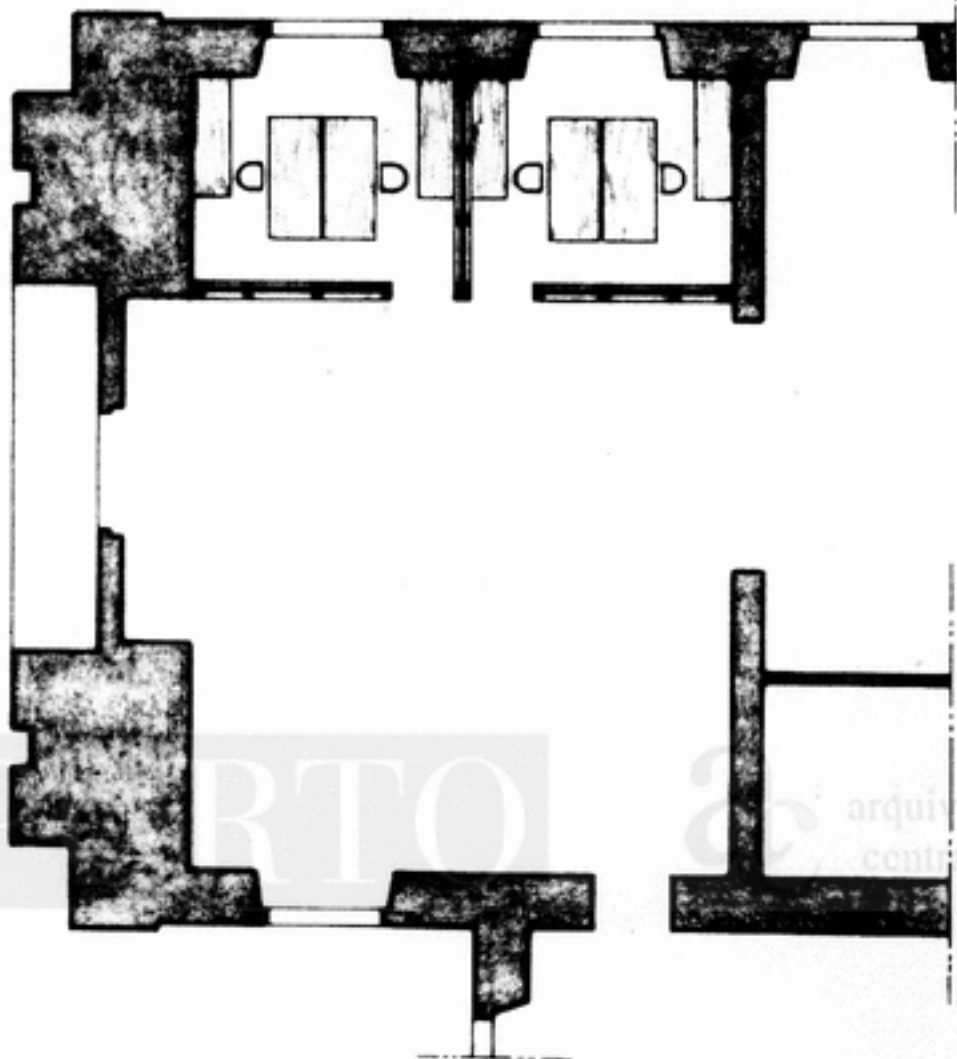

U. P. R. T. O. & arquivo central

AC-872-1

FACULDADE DE ENGENHARIA DO PORTO	
GABINETES NO LABORATÓRIO DE MEDIDAS ELÉCTRICAS	1
	ESCALA 1:100
	JUNHO - 1973

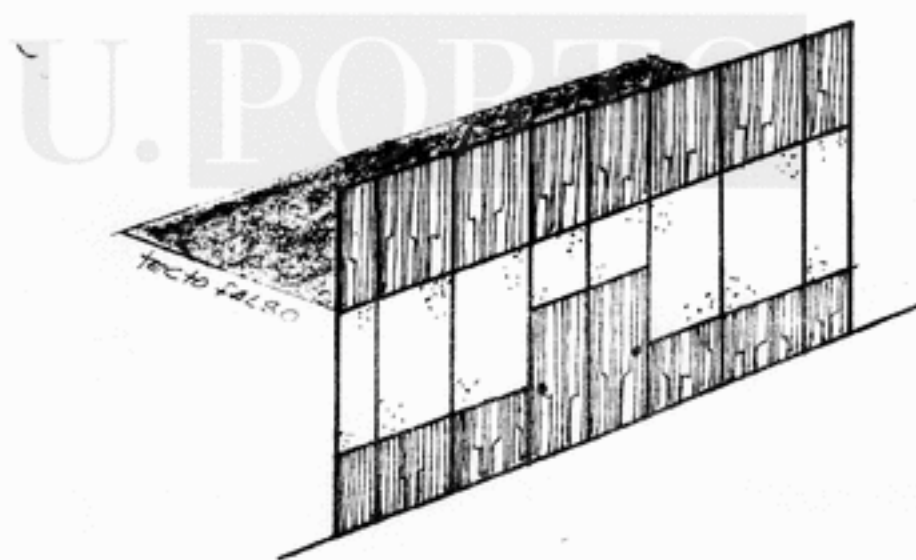
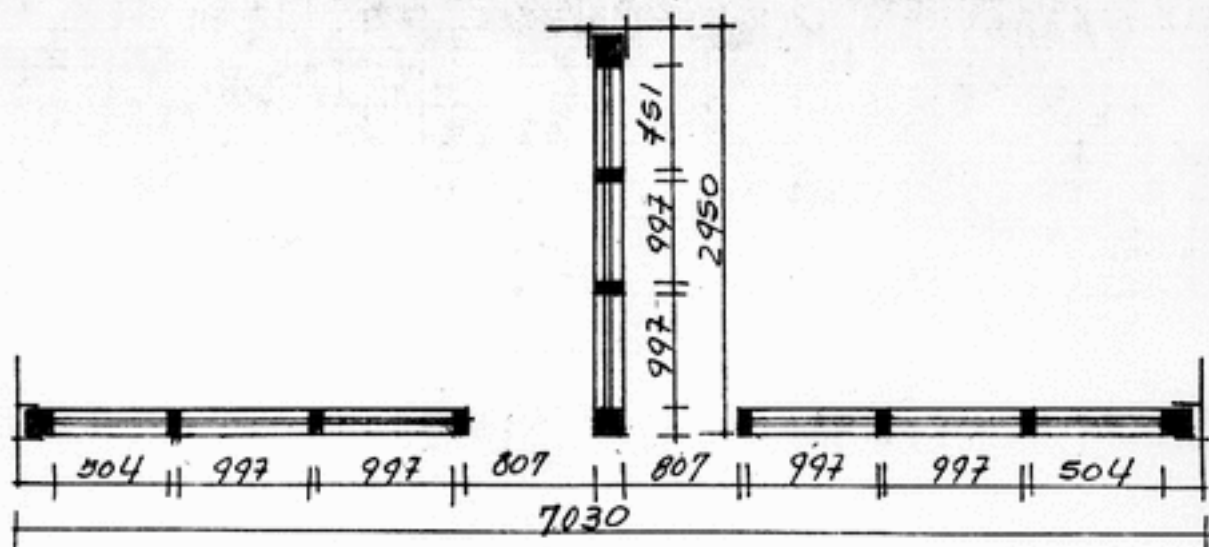

arquivo central

AC-872-2

TIPO C
POSICÃO 1

FACULDADE DE ENGENHEARIA

FOC

Arquitetura

Nome do autor	Disciplina	Conteúdo