

**UNIVERSIDADE DO
PORTO
REITORIA**

U. PORTO



arquivo
central

PASTA N.º

662



U. PORTO

arquitectos

VER EM CONJUNTO COM OS DESENHOS 84,85,87

Processo	9/76	C.C.E.U.P.	DESENHO Nº
CENTRO DE INVESTIGAÇÃO		RUA DO CAMPO ALEGRE - PORTO	86
col. <i>Arquit. Freitas</i>		PROJECTO	substituído
des		1.27 - Práticas	data 22/8/75
		Corte A-B	escalas 1/10
MARCIO FREITAS ATHAYDE E MELO		RUA CARLOS MALHEIRO DIAS 326	PORTO
ARQUITECTOS		telefones 481114 • 481115	

AC-662-1

po-662 : 0002



QUADRO GIRATÓRIO - UTIL NAS DUAS FACES

QP₂

QUADRO FIXO

U. PORTO

arquivo central

1/2
↓





U. PORTO

arquivo central

VER EM CONJUNTO COM OS DESENHOS 84,85,86

Vi 14

processo 9/76	C.C.E.U.P.	DESENHO Nº 87
CENTRO DE INVESTIGAÇÃO	RUA DO CAMPO ALEGRE — PORTO	substituído
col. <i>quintanilha</i>	PROJECTO	substituído
des. <i>W. Athayde e M. Melo</i>	1.27 — Práticas	data 23/8/76
	Corte C-D	escalas 1/10
MARCIO FREITAS ATHAYDE E MELO ARQUITECTOS	RUA CARLOS MALHEIRO DIAS, 326 telefones 481114 + 481115	PORTO



po-662 : 0004



U. PORTO

arquitecto
central

VER EM CONJUNTO COM OS DESENHOS 89.90.91.92.241.242.

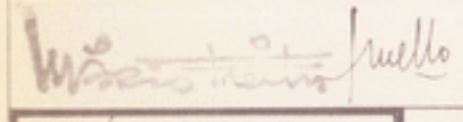
9 / 76		C. C. E. U. P.	AC-662-3
CENTRO DE INVESTIGAÇÃO		RUA DO CAMPO ALEGRE - PORTO	Nº 88
PROJECTO		1.29 - Bar	substituído
data		14 / 6 / 76	substituído
escala		1 / 10	
 M Á R C I O F R E I T A S A T H A Y D E E M E L O A R Q U I T E C T O S		Planta	
		RUA CARLOS MALHEIRO DIAS, 326 - P O R T O	

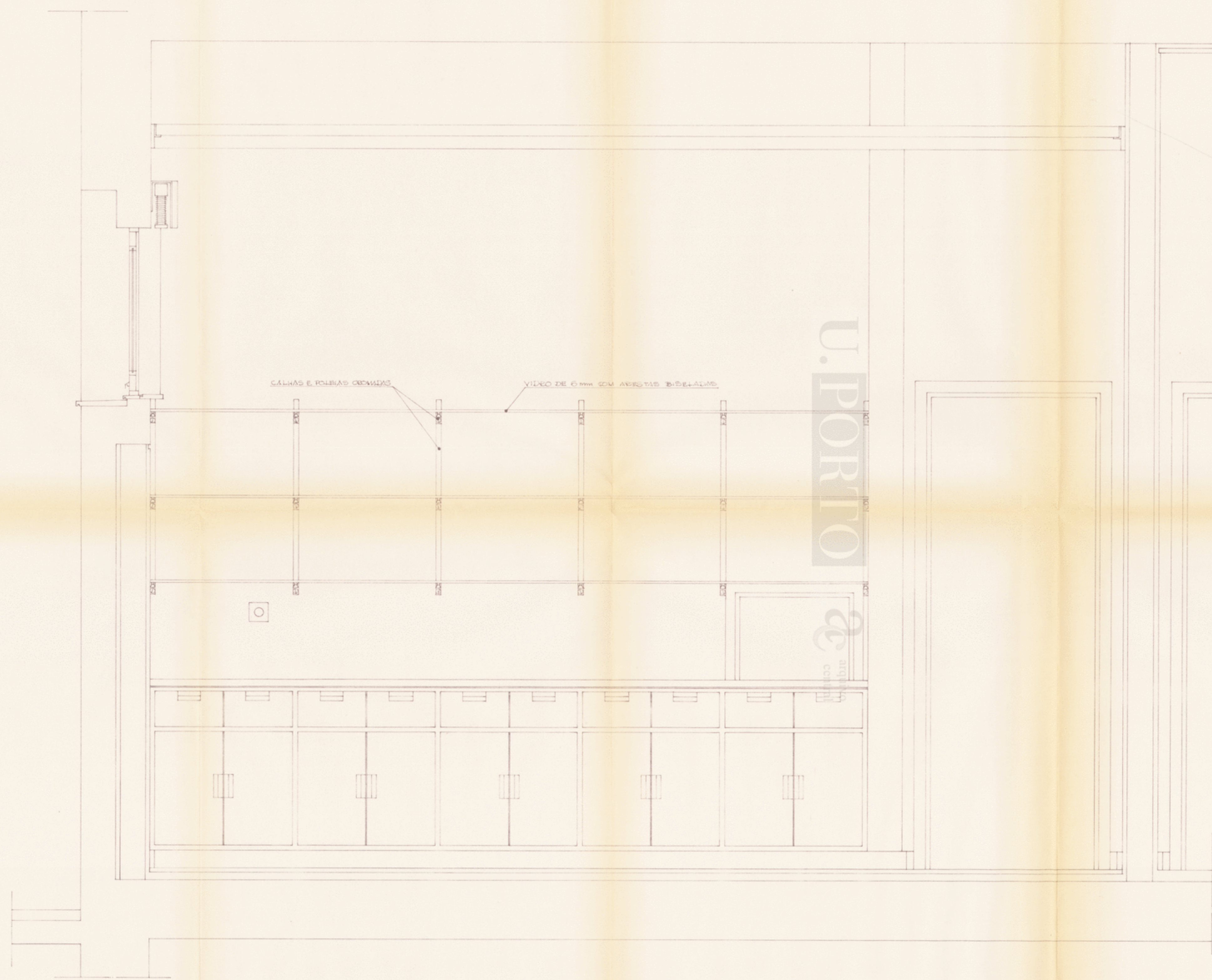

VER EM CONJUNTO COM OS DESENHOS 88.90.91.92, 241, 242

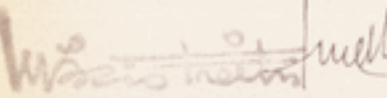
9 / 76	C.C.E.U.P.	<i>AC-662-4</i>
	RUA DO CAMPO ALEGRE - PORTO	Nº 89
CENTRO DE INVESTIGAÇÃO	PROJECTO	substituído
col	1.29 - Bar	data 22/5/78
des		escala 1/10
 MÁRCIO FREITAS ATHAYDE E MELO ARQUITECTOS		RUA CARLOS MALHEIRO DIAS, 326 - PORTO

po-662 : 0006

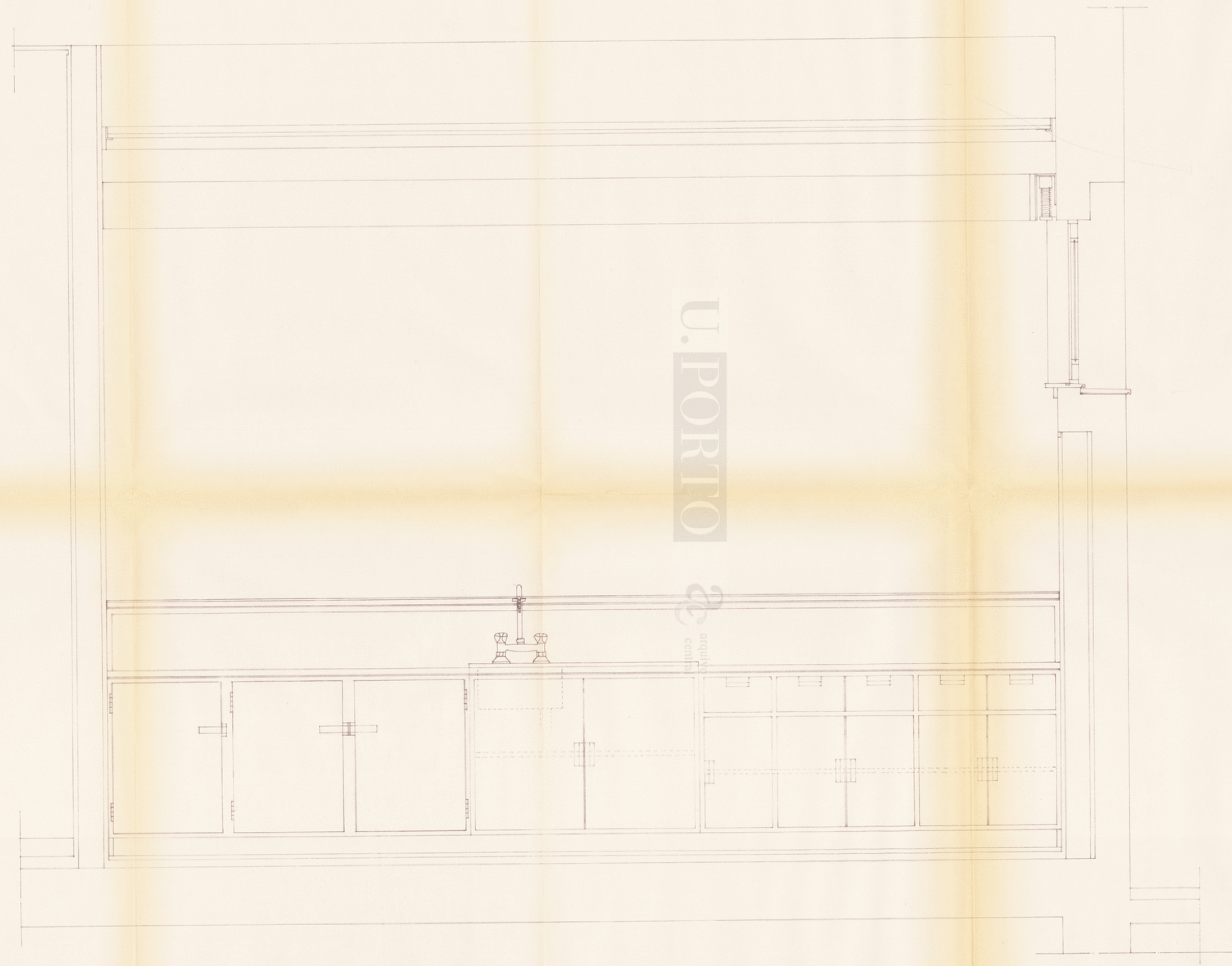

U.PORTO

arquitectos

VER EM CONJUNTO COM OS DESENHOS 88,89,91,92, 241, 242

9 / 76		C.C.E.U.P	AC-662-5	
CENTRO DE INVESTIGAÇÃO		RUA DO CAMPO ALEGRE—PORTO	Nº 90	
		PROJECTO	substituído	
		1.29 - Bar	data 20/9/78	
		Corte C-D	1/10	
MARCIO FREITAS ATHAYDE E MELO ARQUITECTOS		RUA CARLOS MALHEIRO DIAS, 326—PORTO		



U.PORTO

arquitectos
centrais

VER EM CONJUNTO COM OS DESENHOS 88.89,90,92,241,242

AC-662-6

9/76	C.C.E.U.P.	N.º 91
CENTRO DE INVESTIGAÇÃO	RUA DO CAMPO ALEGRE — PORTO	substituído
	PROJECTO	substituído
col.	1.29-Bar	data 26/7/78
des.		escala 1/10
		Corte E-F
MÂRCIO FREITAS ATHAYDE E MELO ARQUITECTOS		RUA CARLOS MALHEIRO DIAS, 326 — PORTO



VER EM CONJUNTO COM OS DESENHOS 88,89,90,91,241,242.

9 / 76		C. C. E. U. P.	<i>AC-662-7</i>
CENTRO DE INVESTIGAÇÃO		RUA DO CAMPO ALEGRE — PORTO	N ^o 92
PROJECTO		1. 29 - Bar	substitui
col. des.			substituido
<i>W. Athayde e Melo</i>		CORTE G-H	data 26/7/76
MÁRCIO FREITAS ATHAYDE E MELO ARQUITECTOS		RUA CARLOS MALHEIRO DIAS, 326 — PORTO	escala 1/10

po-662 : 0008

PO-662 : 0009

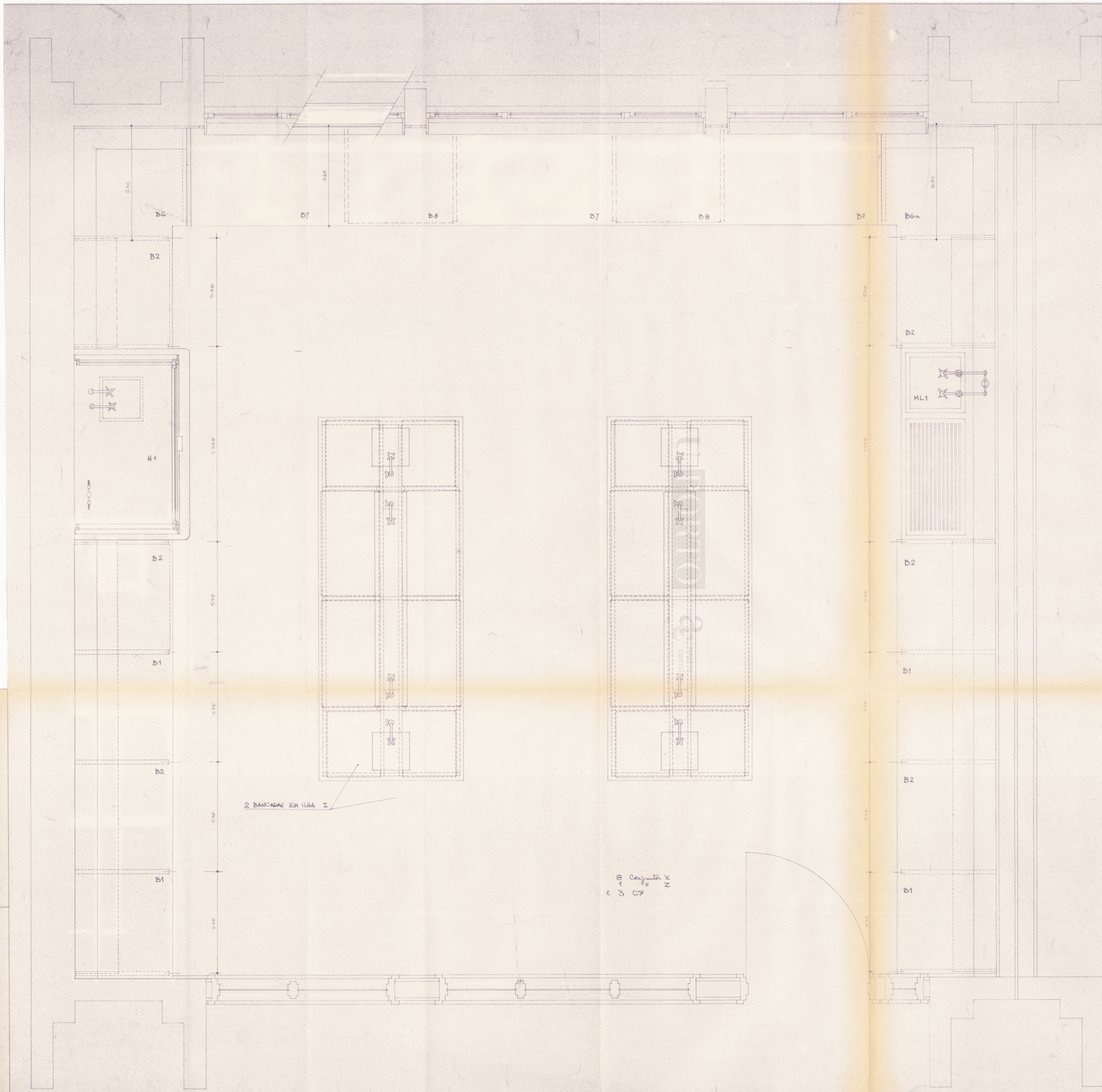

2 BANCADEJA EM LIT. I

B Conjunto X
1 " " Z
e 3 CF

VER EM CONJUNTO COM OS DESENHOS 94,95,96

PROJETO	9/76	C.C.E.U.P.	DESENHO Nº	95
CENTRO DE INVESTIGAÇÃO		RUA DO CAMPO ALEGRE-PORTO	substituído	
1.43-Laboratório		PROJECTO	substituído	
data 23/2/76		escala	1/10	
MARCIO FREITAS ATHAYDE E MELO ARQUITECTOS		Planta		
RUA CARLOS MALHEIRO DAS 326		48114 + 48115	PORTO	

po-662 : 0010

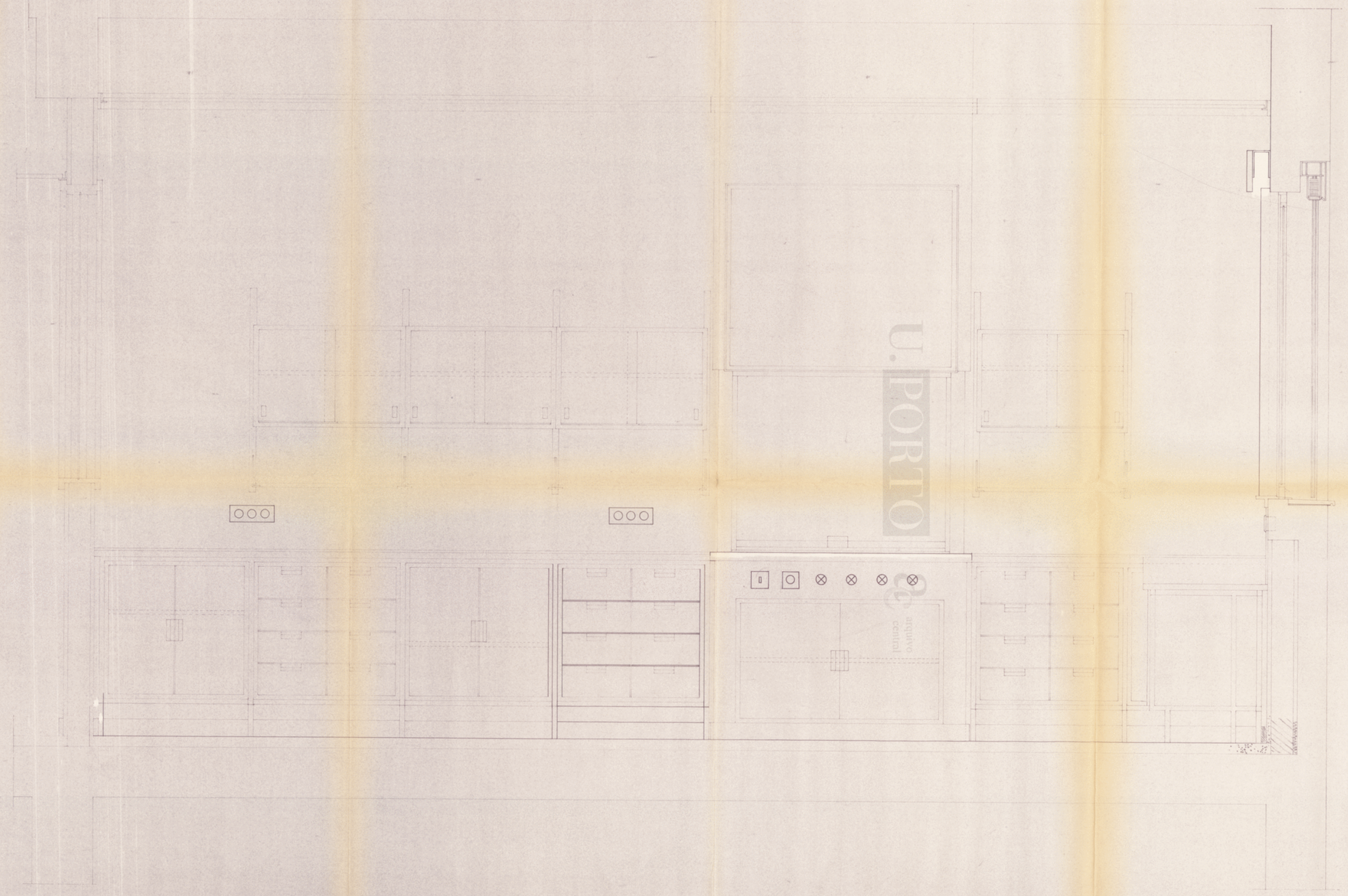

VER EM CONJUNTO COM OS DESENHOS 95,96,131

PROJECTO	9/76	C.C.E.U.P.	DESENHO Nº	94
		RUA DO CAMPO ALEGRE - PORTO	substituído	
CENTRO DE INVESTIGAÇÃO		PROJECTO	substituído	
col. 1.ª e 2.ª		1.43 Laboratório. ou 2.16 Bacterologia I.	data	26/7/78
des.		ou 2.15 Bacterologia II	escalas	1/10
MARCIO FREITAS ATHAYDE E MELO		Alçada lateral esquerdo		
ARQUITECTOS		RUA CARLOS MÁLHEIRO DIAS 326		
		telefones 481114 • 481115	PORTO	

AC-662-9

po-662 : 0011

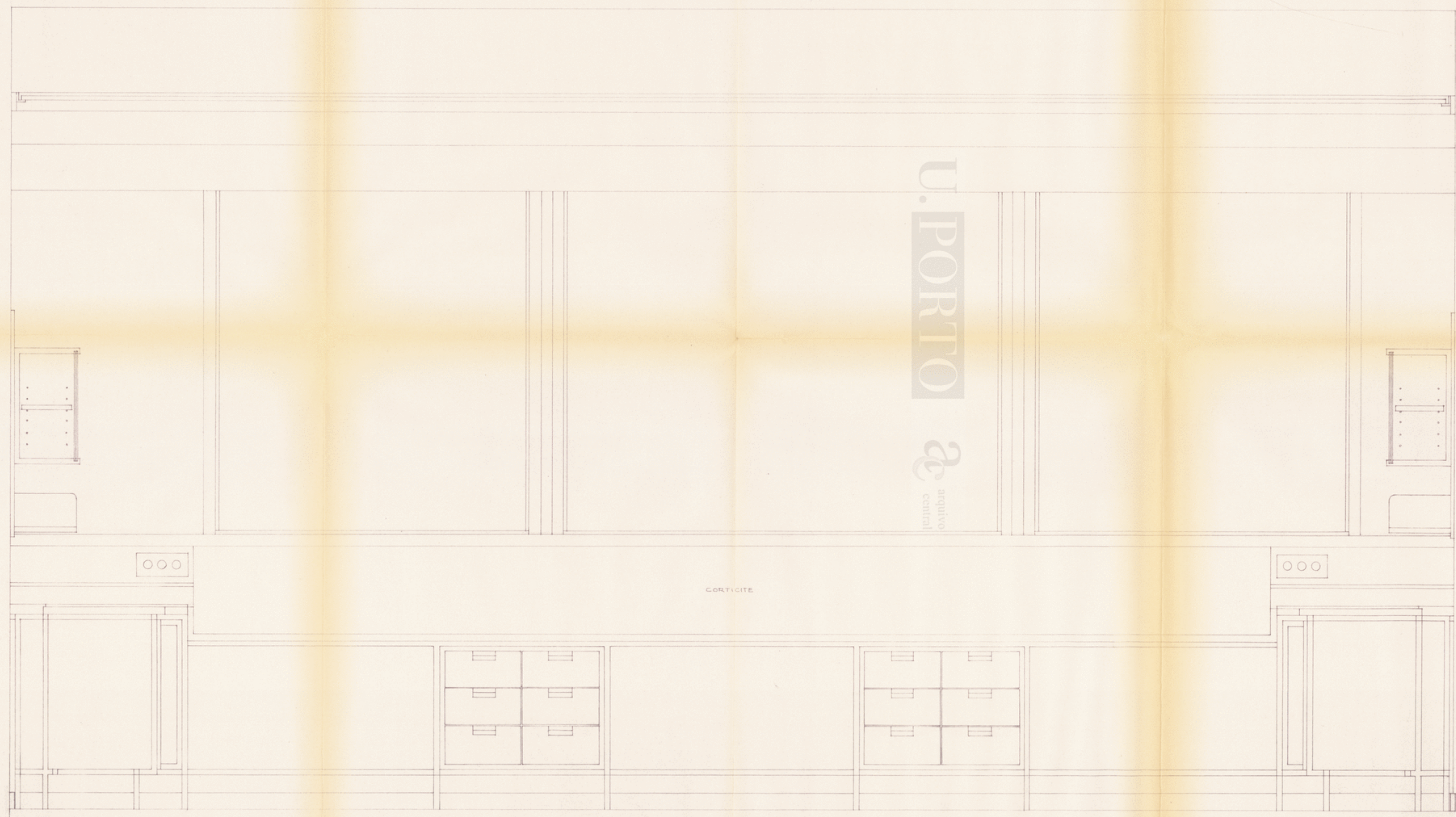

U. PORTO

arquitectos
central

CORTICITE

VER EM CONJUNTO COM OS DESENHOS 93,94,96,173,174

Ac-662-10

PROJETO	9/76	C. C. E. U. P.	DESENHO Nº	93
CENTRO DE INVESTIGAÇÃO		RUA DO CAMPO ALEGRE - PORTO	substituído	
		PROJECTO	substituído	
col. de sustentação		1.43 - Laboratório	data	25/7/76
des		2.47 - Bio II	escalas	
		Alçado da janela		1/10
MARCIO FREITAS ATHAYDE E MELO		RUA CARLOS MALHEIRO DIAS 326		
ARQUITECTOS		telefones 481114 • 481115		PORTO

po-662 : 0012



VER EM CONJUNTO COM OS DESENHOS 93,94,95,131,173,174

AC-662-11

PROJETO 9 / 76	C. C.E.U.P.	DESENHO Nº 96
CENTRO DE INVESTIGAÇÃO	RUA DO CAMPO ALEGRE — PORTO	substituído
	PROJECTO	substituído
col. <i>quantificação</i>	1.43-Laboratorio 2.15-Bacterologia II ou	data 12 / 7 / 78
des.	2.16-Bacterologia I ou 2.47-Bio II	escalas
Alçado lateral direito		1/10
MARCIO FREITAS ATHAYDE E MELO ARQUITECTOS		RUA CARLOS MALHEIRO DIAS 326 telefones 481114 • 481115 PORTO

po-662 : 0013



VER EM CONJUNTO COM OS DESENHOS 98.99.100

projeto	9/76	C. C.E.U.P.	DESENHO Nº	97
CENTRO DE INVESTIGAÇÃO		RUA DO CAMPO ALEGRE — PORTO	substituído	
col. de projectos		PROJECTO	substituído	
des.		144 - Laboratório M.E.	data	29/12/78
		Planta	escala	1/10
MARCIO FREITAS ATHAYDE E MELO ARQUITECTOS		RUA CARLOS MALHEIRO DIAS 326 telefones 481114 • 481115		PORTO

po-662 : 0014

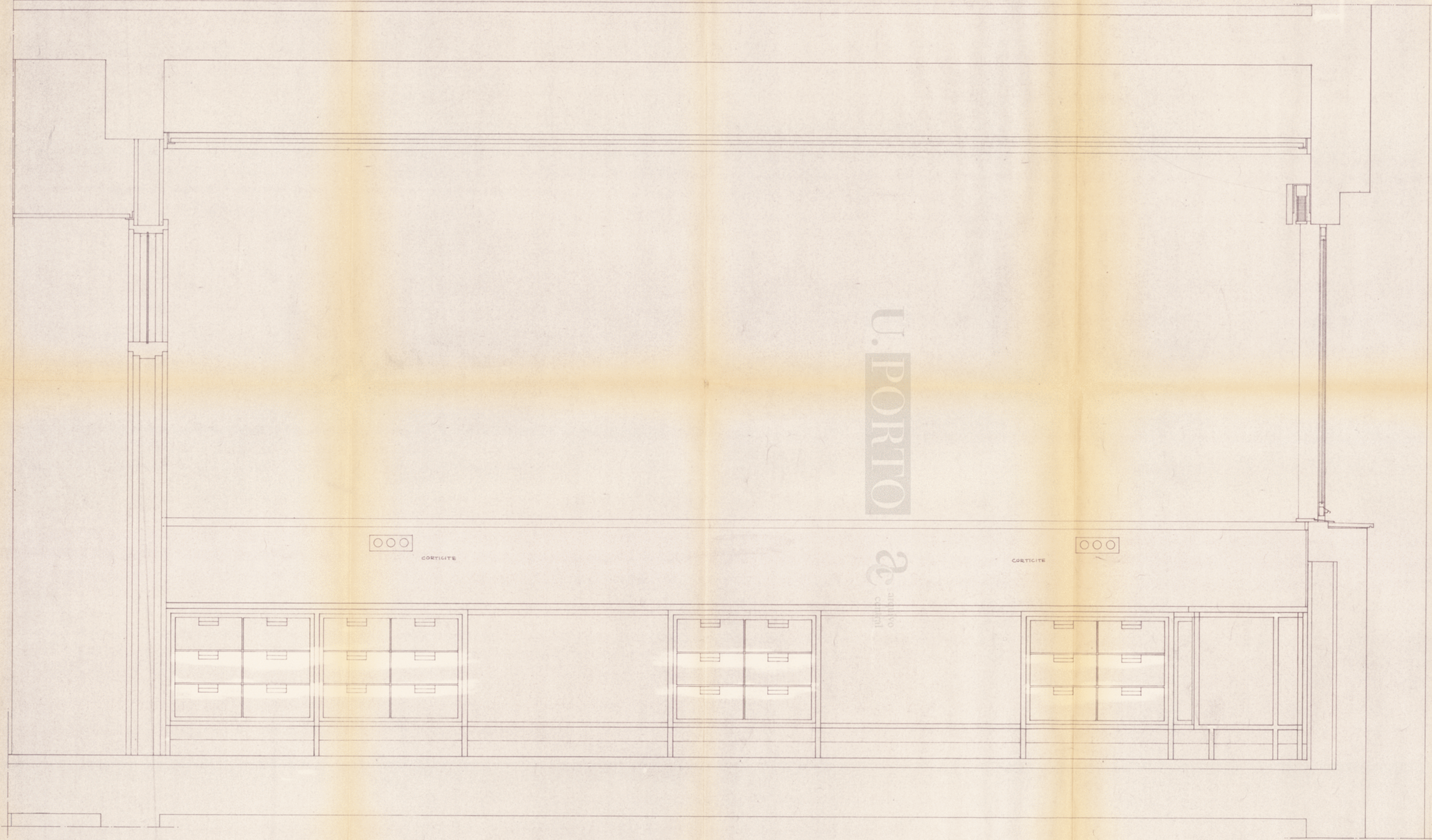

VER EM CONJUNTO COM OS DESENHOS 97,99,100

AC-662-13

Processo 9/76	C. C. E. U. P.	DESENHO Nº 98
CENTRO DE INVESTIGAÇÃO	RUA DO CAMPO ALEGRE — PORTO	substituído
col. fantocheira des.	PROJECTO	substituído
	144 — Laboratório M. E.	data 12/7/78
	Alçado lateral esquerdo	escalas 1/10
MARCIO FREITAS ATHAYDE E MELO ARQUITECTOS	RUA CARLOS MALHEIRO DIAS 326 telefones 481114 • 481115	PORTO

po-662 : 0015

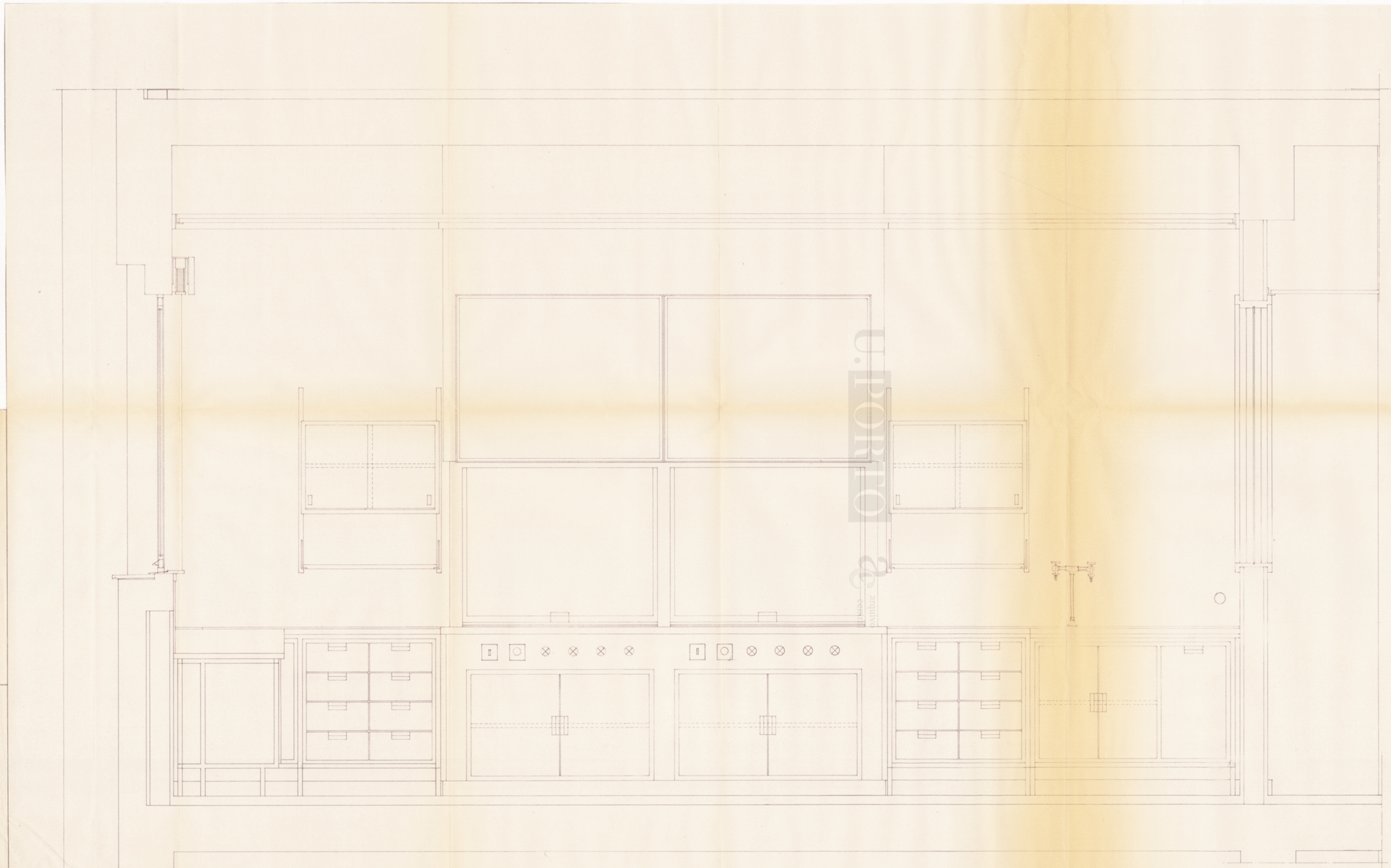

VER EM CONJUNTO COM OS DESENHOS 97,98,100

AC-662-44

PROJETO 9/76	C. C. E. U. P.	DESENHO Nº 99
CENTRO DE INVESTIGAÇÃO	RUA DO CAMPO ALEGRE - PORTO	substituído
col. <i>química</i>	PROJECTO	substituído
des.	1.44 - Laboratório M.E.	data <i>32/9/76</i>
<i>Marcio Freitas Athayde e Meilo</i>	Alcadio lateral direito	escalas
MARCIO FREITAS ATHAYDE E MEILO ARQUITECTOS	RUA CARLOS MALHEIRO DIAS 326 telefones 481114 • 481115	1/10 PORTO

po-662 : 0016

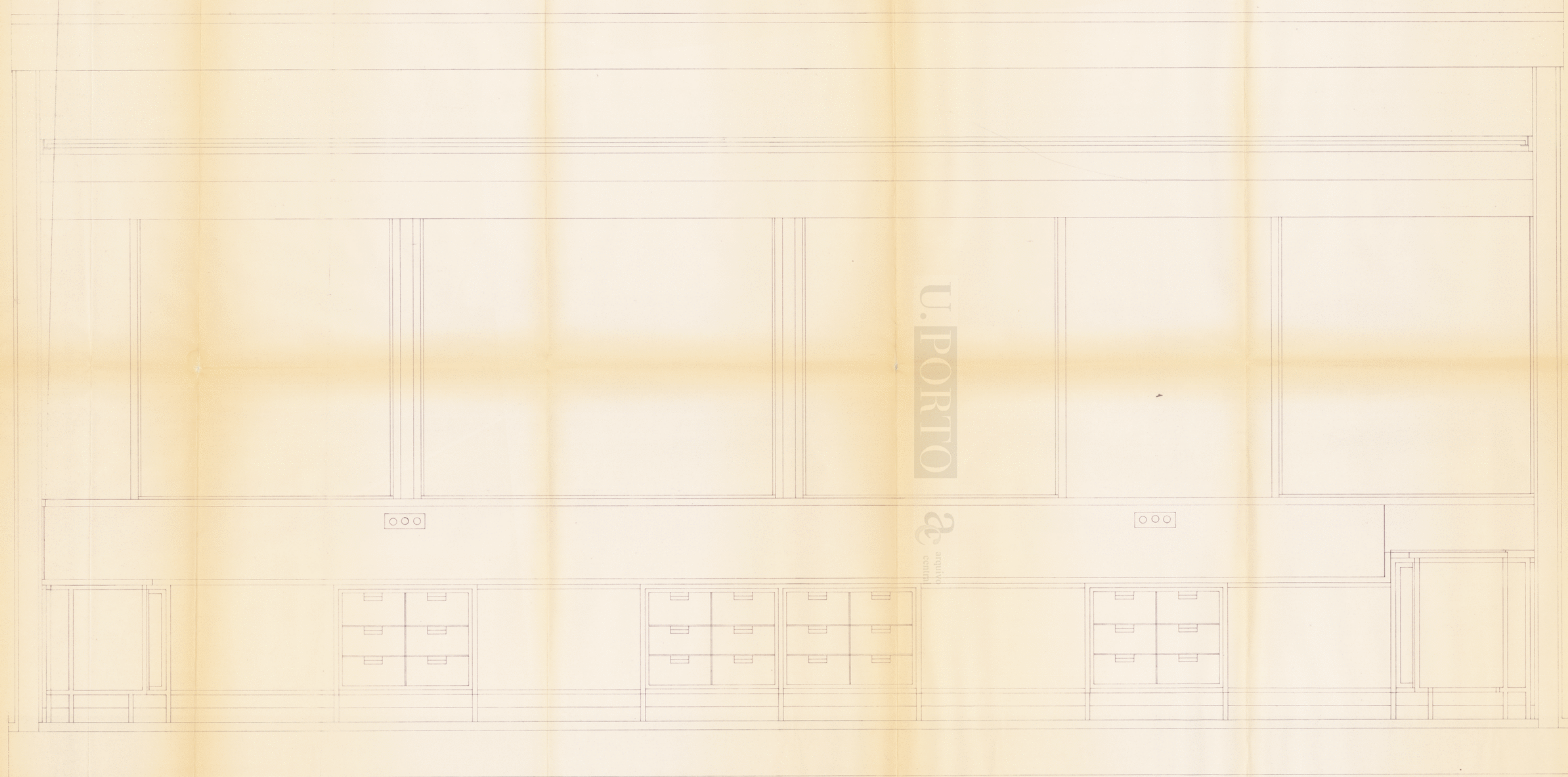

U. PORTO

arquitectos

VER EM CONJUNTO COM OS DESENHOS 97, 98 e 99

PROJETO	9/76	C.C.E.U.P.	AC-662-15	DESENHO Nº	100
CENTRO DE INVESTIGAÇÃO		RUA DO CAMPO ALEGRE - PORTO		substituído	
COL. des.	Quantidade	PROJECTO		substituído	
		1.44 - Laboratório M.E.		data	20/5/78
		Alçado da janela		escalas	1/10
MARCIO FREITAS ATHAYDE E MELO ARQUITECTOS		RUA CARLOS MALHEIRO DIAS 326 telefones 481114 • 481115		PORTO	

po-662 : 0017



U.PORTO
146
arquitectos
central

VER EM CONJUNTO COM OS DESENHOS 102,103

processo	9/76	C.C.E.U.P.	DESENHO Nº
CENTRO DE INVESTIGAÇÃO	RUA DO CAMPO ALEGRE — PORTO	PROJECTO	101
col. 1ª intervenção	145 RESERVA	146 FREEZE ETCHING	substituído
des.	W. Athayde & Mello	Planta	data 14/6/78
MARCIO FREITAS ATHAYDE E MELO	RUA CARLOS MALHEIRO DIAS 326	escalas	1/10
ARQUITECTOS	teléfonos 481114 • 481115	PORTO	

AC. 662.16

po-662 : 0018



VER EM CONJUNTO COM OS DESENHOS 101,103

processo 9/76	C. C.E.U.P.	DESENHO Nº 102
CENTRO DE INVESTIGAÇÃO	RUA DO CAMPO ALEGRE — PORTO	substituído
col. 1.45-RESERVA	PROJECTO	substituído
des. 1.45-RESERVA	1.45-RESERVA	data 22/6/78
<i>Mello</i>	Alcodo lateral esquerdo	escalas 1/10
MARCIO FREITAS ATHAYDE E MELO ARQUITECTOS	RUA CARLOS MALHEIRO DIAS 326 telefones 481114 • 481115	PORTO

AC-662-13

po-662 : 0019



VER EM CONJUNTO COM OS DESENHOS 101.102

PROJETO	9/76	C. C. E. U. P.	DESENHO Nº	105
CENTRO DE INVESTIGAÇÃO		RUA DO CAMPO ALEGRE — PORTO	substituído	
COF. QUAL. PARALELA		PROJECTO	substituído	
DES.		1.45 — Freeze Etching	data	11 / 7 / 78
			escalas	1/10
		Alçado da janela		
MARCIO FREITAS ATHAYDE E MELO ARQUITECTOS		RUA CARLOS MALHEIRO DIAS 326 telefones 481114 • 481115		PORTO

AC-662-18

po-662 : 0020

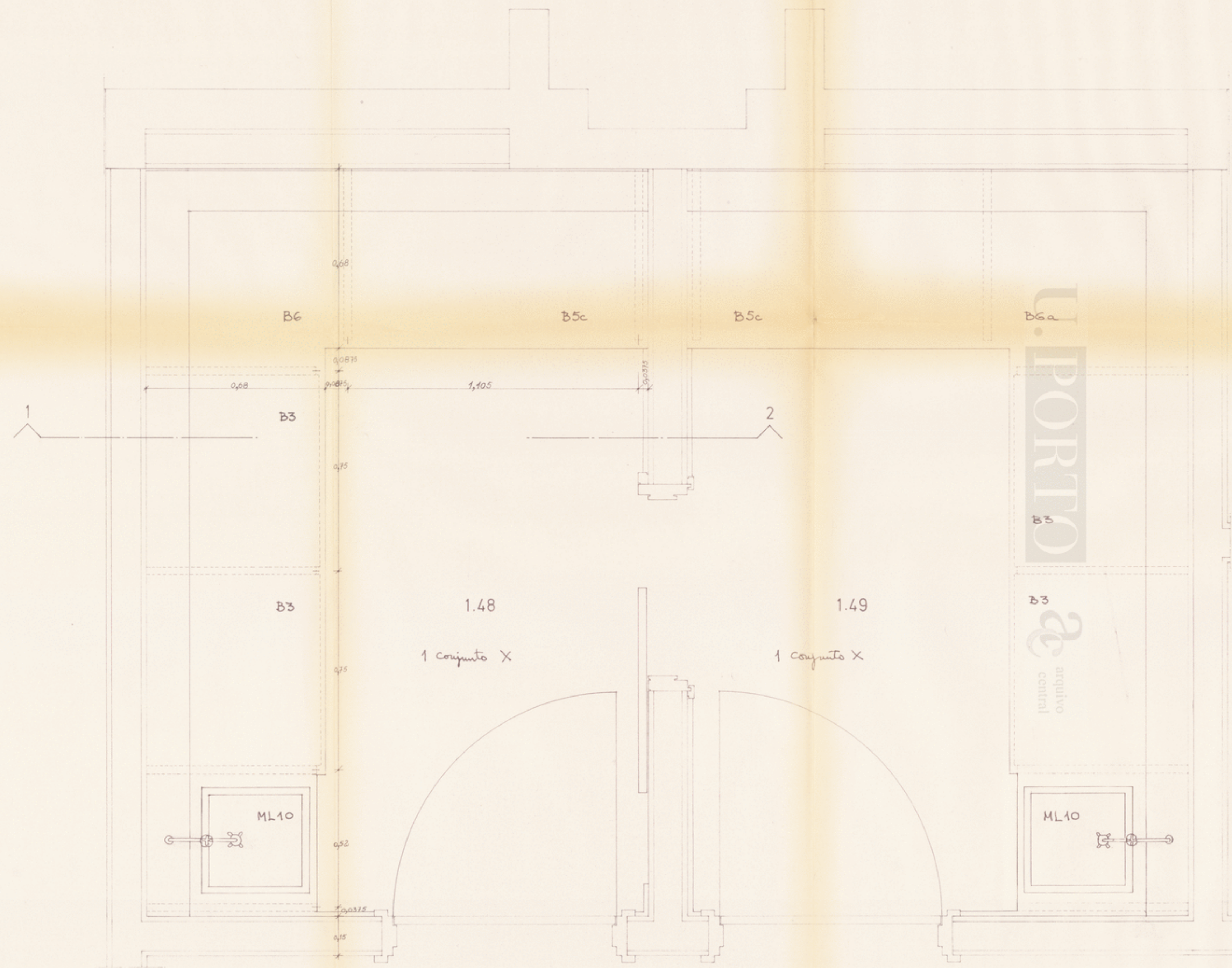

VER EM CONJUNTO COM O DESENHO 105

processo	9/76	C. C. E.U.P.	DESENHO Nº
CENTRO DE INVESTIGAÇÃO	RUA DO CAMPO ALEGRE — PORTO	PROJECTO	104
col. <i>quatrocentos</i>	1.48 - 1.49 - Revelação	escalas	1/10
des. <i>Marcio Freitas Athayde e Meilo</i>	Planta		
MARCIO FREITAS ATHAYDE E MEILO ARQUITECTOS	RUA CARLOS MALHEIRO DIAS 326 telefones 481114 • 481115		PORTO

AC 662.19

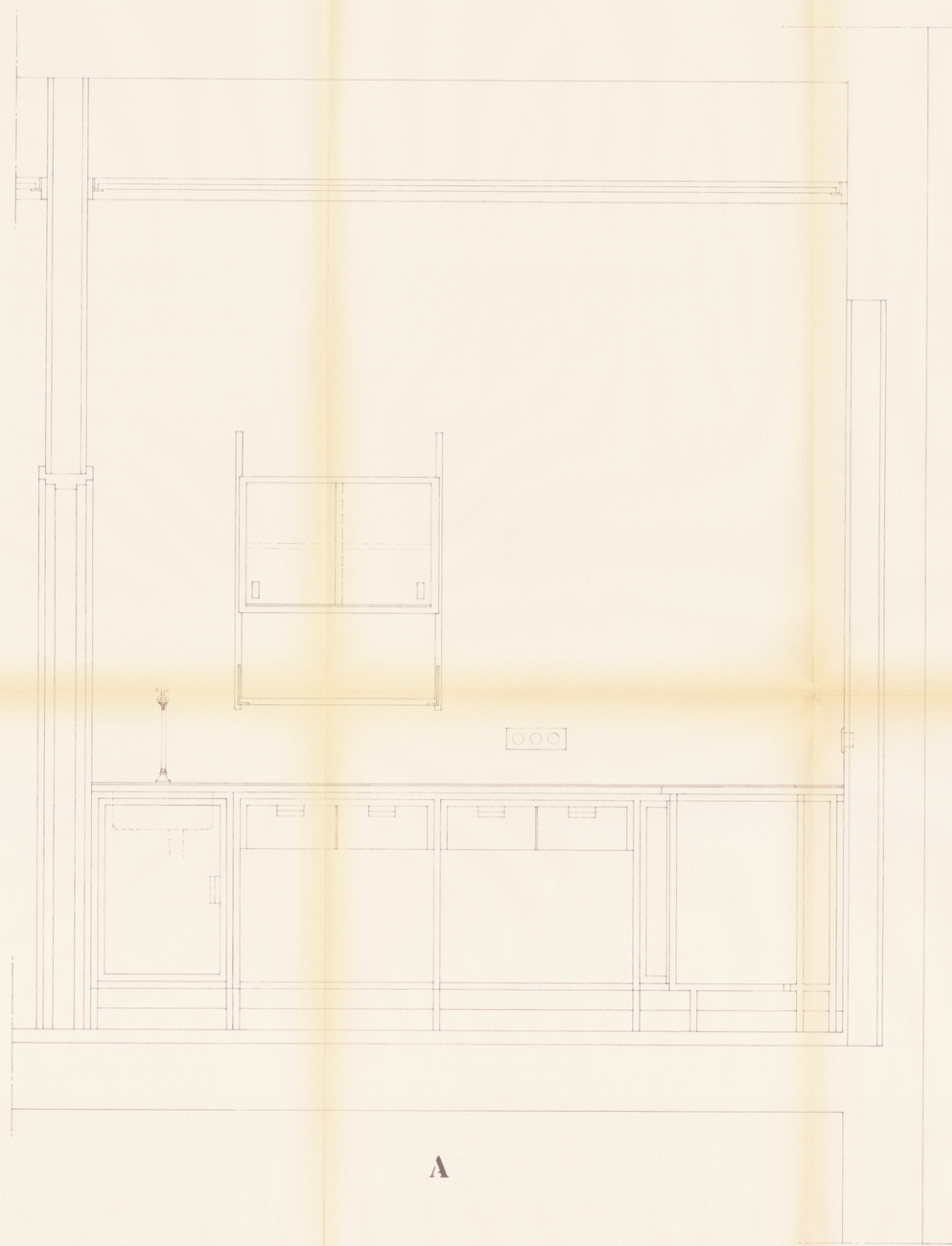

A

U. PORTO
 & arquitectos
 central

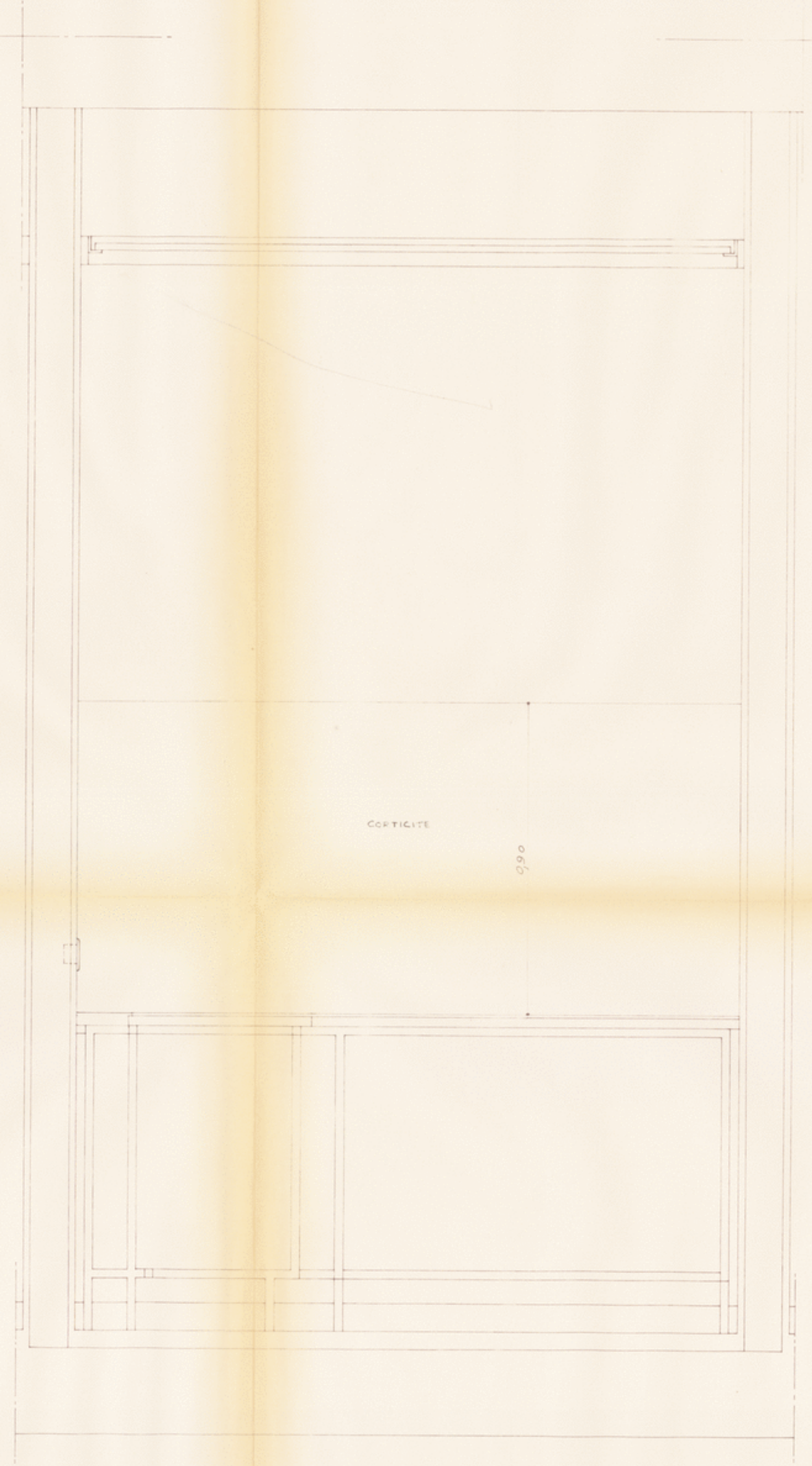

B

OS ALCADOS DE 1.49
 SÃO SIMÉTRICOS DESTES

VER EM CONJUNTO COM O DESENHO 104

Processo	9/76	C.C.E.U.P.	DESENHO Nº
CENTRO DE INVESTIGAÇÃO	RUA DO CAMPO ALEGRE - PORTO	PROJECTO	105
col. des.	1.49 - Revelação	A - Alcado lateral esquerdo	substitui
		B - Corte 1.2	substituido
			data
			escalas
			1/10
MARCIO FREITAS ATHAYDE E MELO ARQUITECTOS	RUA CARLOS MALHEIRO DIAS 326 telefones 481114 • 481115	PORTO	

AC-662-20

po-662 : 0022



VER EM CONJUNTO COM O DESENHO 107

1.54/52 idênticos a 1.53/54
 1.55/56 " " 1.57/58
 1.59/60 " " 1.61/62

projeto	9/76	C.C.E.U.P.	DESENHO Nº
CENTRO DE INVESTIGAÇÃO	RUA DO CAMPO ALEGRE - PORTO		106
col	1.53 - 1.54 - 1.57 - 1.58 - 1.61 - 1.62	PROJECTO	substituído
des	- Microscópios electrónicos	Planta	data 22 / 8 / 78
			escalas 1/10
MARCIO FREITAS ATHAYDE E MELO		RUA CARLOS MALHEIRO DIAS 326	

po-662 : 0023

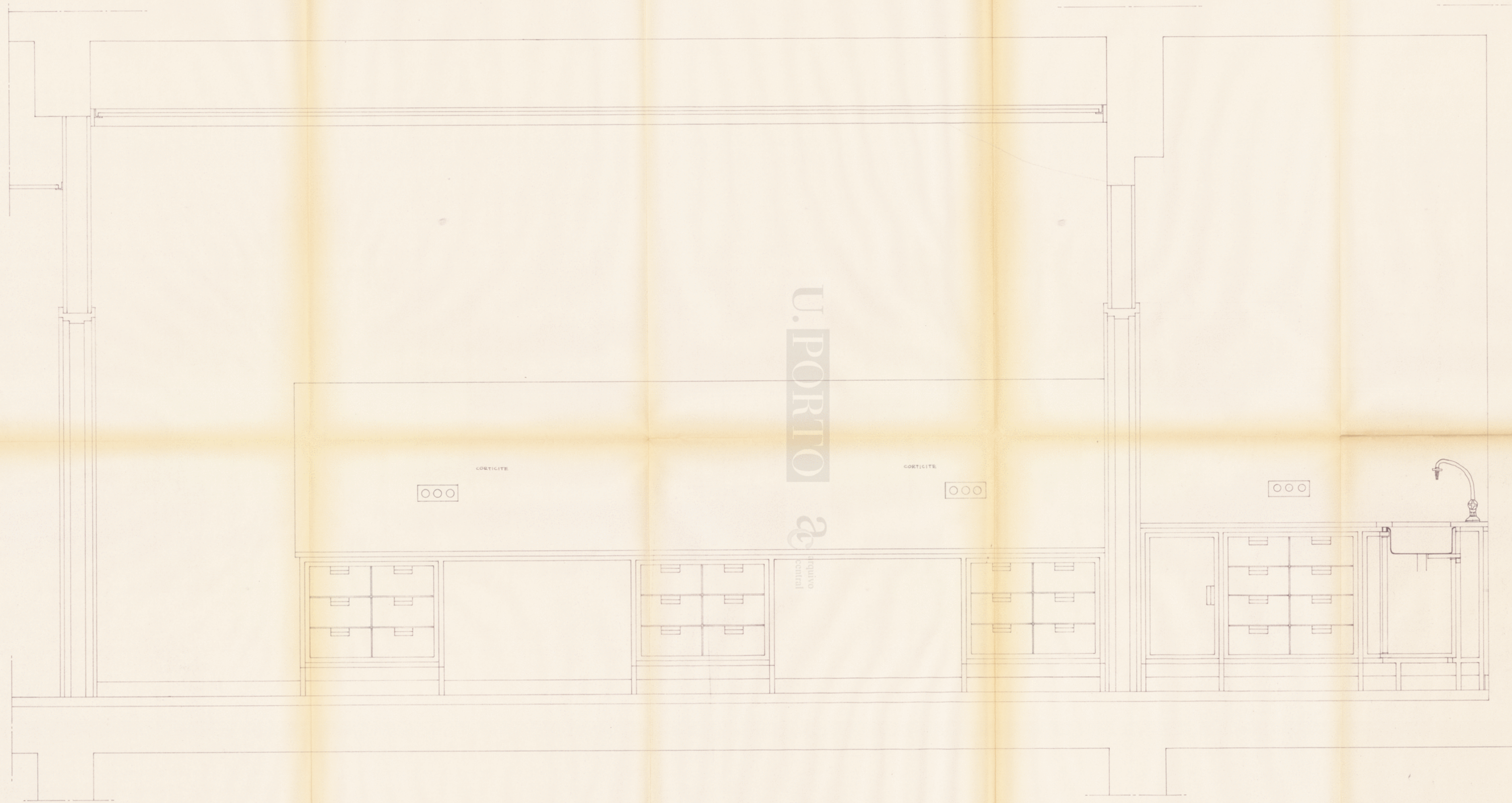

U. PORTO

arquitecto
central

VER EM CONJUNTO COM
O DESENHO 106

Processo	9/76	C. C. E. U. P.	DESENHO Nº
		RUA DO CAMPO ALEGRE - PORTO	107
CENTRO DE INVESTIGAÇÃO		PROJECTO	substituído
des. projecto		1.54 - Microscópio electrónico	data
des.		1.62 - Câmara escura	23 / 8 / 78
		Alçado lateral esquerdo	escalas
			1/10
MARCIO FREITAS ATHAYDE E MELO ARQUITECTOS		RUA CARLOS MALHEIRO DIAS 326 telefonos 481114 • 481115	PORTO

p.c. 662-22

pro-662 : 0024



U.P.R.T.O.
 Instituto
 Superior
 Técnico

projetos	9 / 76	C. C.E.U.P.	AC-662-23
CENTRO DE INVESTIGAÇÃO	RUA DO CAMPO ALEGRE — PORTO	DESENHO Nº	108
col.	1.63 - 1.64 - 1.65 - 1.66 - 1.67 - 1.68 - 1.69	substituído	
det.	1.70 - 1.71 - Germinação	data	20/9/78
		escala	1/10
MARCIO FREITAS ATHAYDE E MELO ARQUITECTOS		Planta	
	RUA CARLOS MALHEIRO DAS 326 teléfonos 481114 • 481115		PORTO

po-662 : 0025

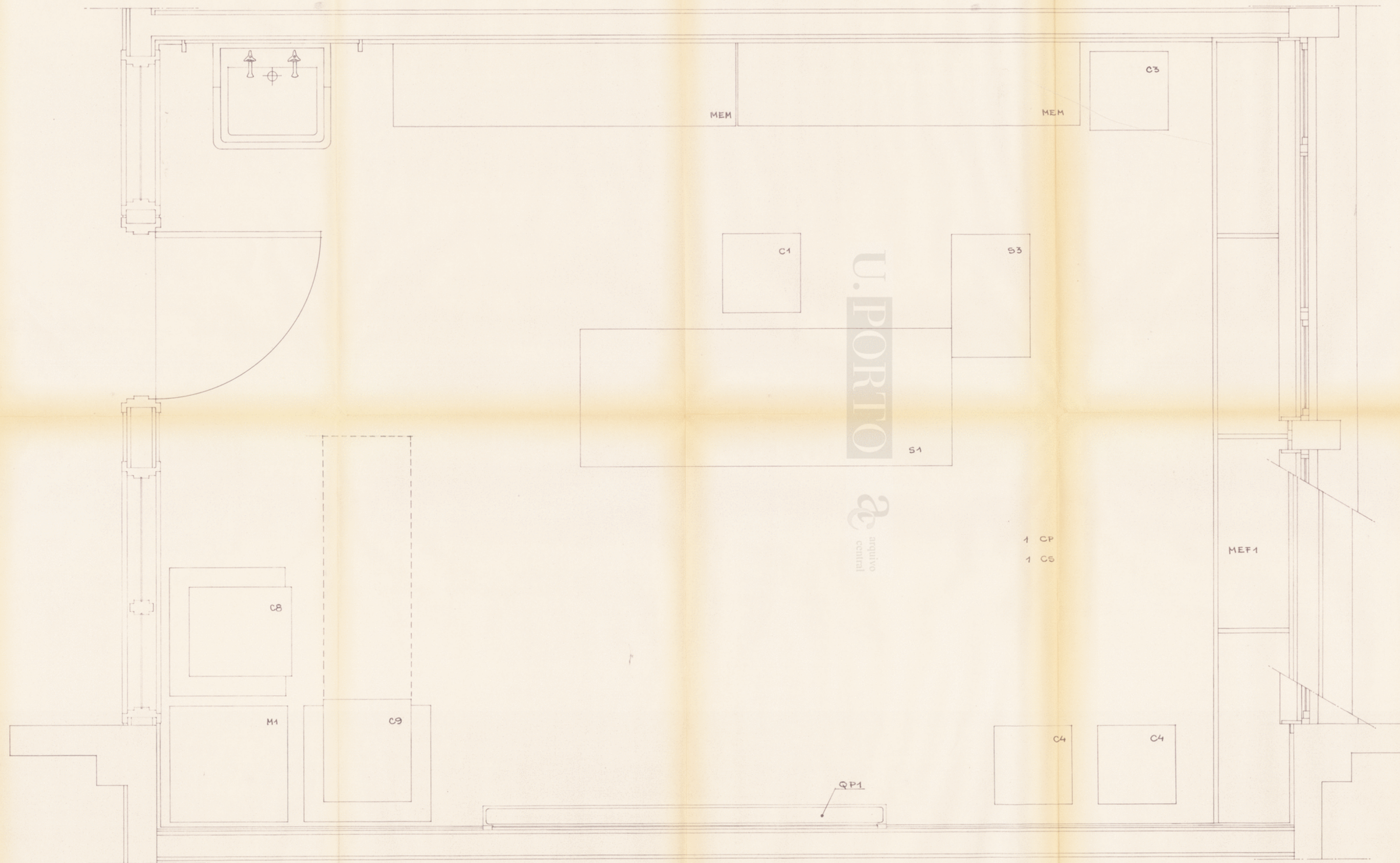

VER EM CONJUNTO COM OS DESENHOS 110,111,112

9/76		C.C.E.U.P.		AC-662-24	
CENTRO DE INVESTIGAÇÃO		RUA DO CAMPO ALEGRE — PORTO		N.º 109	
col. <i>Investigação</i>		PROJECTO		substituído	
des. <i>Marcio Freitas</i>		1.72 — Gabinete		data <i>26/7/78</i>	
<i>Marcio Freitas</i>		Planta		escala 1/10	
MÁRCIO FREITAS ATHAYDE E MELO ARQUITECTOS		RUA CARLOS MALHEIRO DIAS, 326 — PORTO			

po-662 : 0026

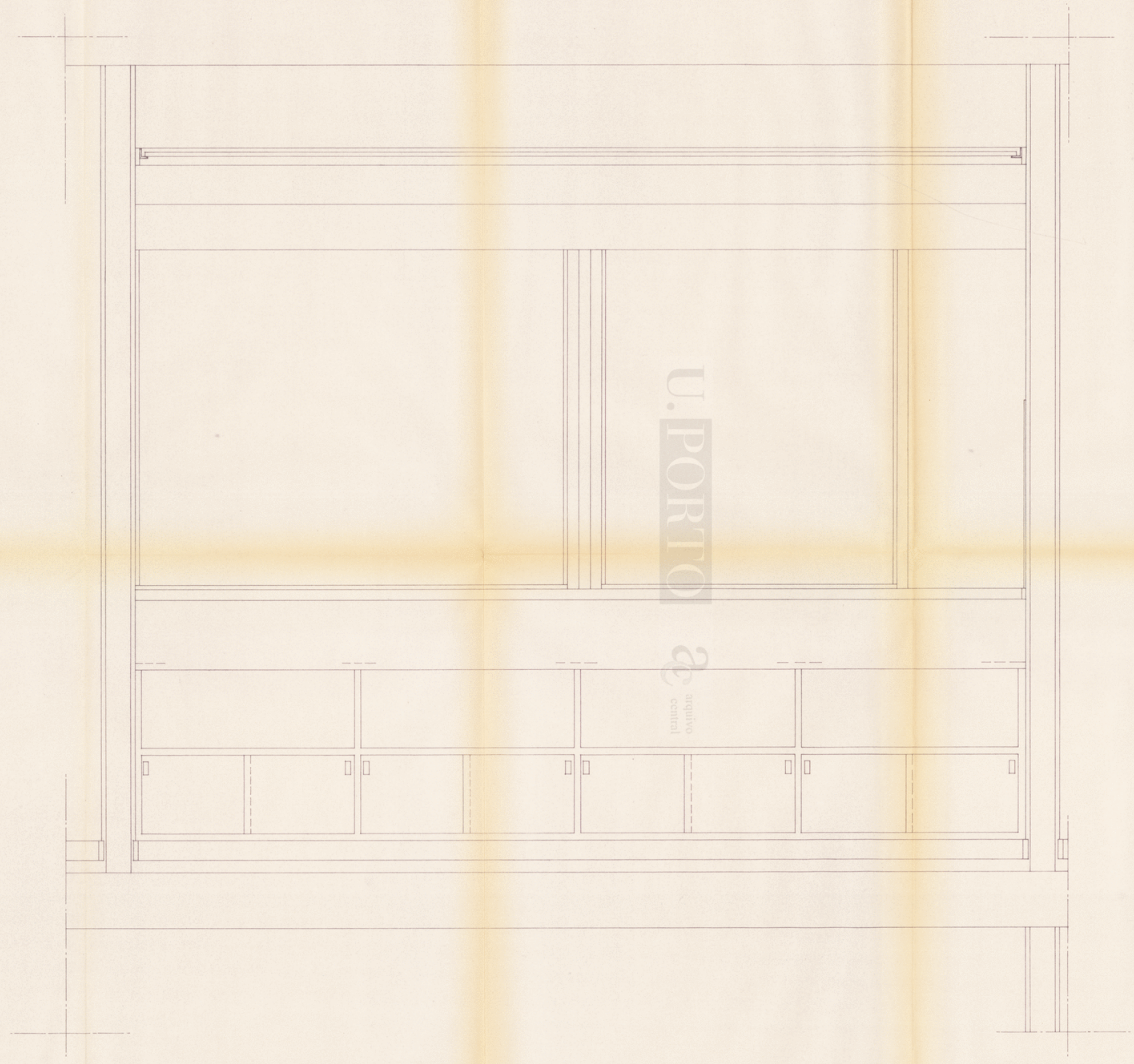

U. PORTO

arquitecto
central

VER EM CONJUNTO COM OS DESENHOS 109, 110, 112

9 / 76	C. C. E. U. P.	<i>AC-662-26</i>	N. ^o
	RUA DO CAMPO ALEGRE — PORTO		111
CENTRO DE INVESTIGAÇÃO	PROJECTO		substitui
cod. <i>quantificação</i>	1.72 - Gabinete		substituido
des.			data <i>19/7/78</i>
<i>W. Athayde & Mello</i>	Alçado da janela		escala 1/10
MÁRCIO FREITAS ATHAYDE E MELO ARQUITECTOS	RUA CARLOS MALHEIRO DIAS, 326 — PORTO		



VER EM CONJUNTO COM OS DESENHOS 109, 111, 112

Processo 9 / 76	C. C.E.U.P.	DESENHO Nº 110
CENTRO DE INVESTIGAÇÃO	RUA DO CAMPO ALEGRE — PORTO	substituído
col. <i>quintessencia</i>	PROJECTO	substituído
des.	1.72 - Gabinete	data 25 / 7 / 78
<i>Marcio Freitas</i>	Alçado lateral direito	escalas 1/10
MARCIO FREITAS ATHAYDE E MELO ARQUITECTOS	RUA CARLOS MALHEIRO DIAS 326 telefones 481114 • 481115	PORTO

AC-662-25

po-662 : 0027

po-662 : 0028



VER EM CONJUNTO COM OS DESENHOS 109,110,111

9/76	C. C. E. U. P.	AL-662-27	N.º
CENTRO DE INVESTIGAÇÃO	RUA DO CAMPO ALEGRE — PORTO		112
col. <i>Antropometria</i>	PROJECTO	1.72 ou 2.17 ou 2.18 ou 2.19	substituído
des.			substituído
			data 12/7/78
			escala
<i>Mário Freitas</i>	Alçado lateral esquerdo		1/10
MÁRCIO FREITAS ATHAYDE E MELO ARQUITECTOS	RUA CARLOS MALHEIRO DIAS, 326 — PORTO		

po-662 : 0029



U. PORTO
 arquitecto
 central

VER EM CONJUNTO COM O DESENHO 114

NOTA: Os gabinetes
 1.76, ou 2.28.
 1.77, ou 2.27.
 1.78, ou 2.26.
 são simétricos.

Escala	9/76	C. C.E.U.P.	AC-662-28	DESENHO Nº	115
CENTRO DE INVESTIGAÇÃO		RUA DO CAMPO ALEGRE - PORTO		substituído	
		PROJECTO		substituído	
col. gabinetes		1.75 ou 2.29	- Gabinetes de Investigador	data	12 / 9 / 76
des		1.74 ou 2.30		escalas	
		1.73 ou 2.31			
		Planta			1/10
MARCIO FREITAS ATHAYDE E MELO		RUA CARLOS MALHEIRO DIAS 326			
ARQUITECTOS		telefones 481114 • 481115			PORTO

po-662 : 0030



CORTE A-B

U.PORTO
arquitectura
central

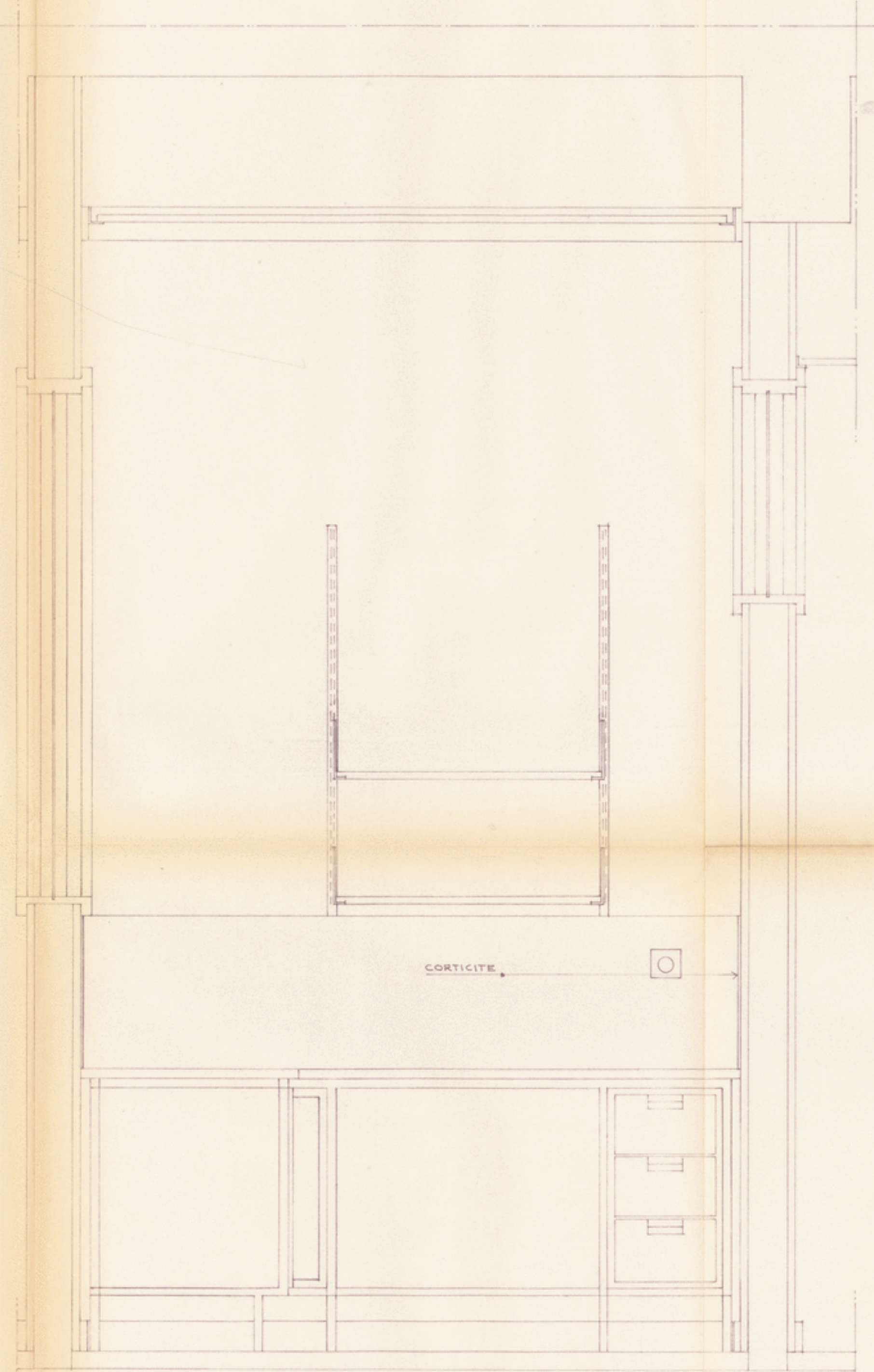

CORTE C-D

VER EM CONJUNTO COM O DESENHO 113

NOTA - O EQUIPAMENTO DOS GABINETES:
1.74-1.75-1.76-1.77-1.78
2.26-2.27-2.28-2.29-2.30
É IGUAL.

PROJETO	9/76	C. C. E. U. P.	DESENHO Nº
CENTRO DE INVESTIGAÇÃO	RUA DO CAMPO ALEGRE - PORTO	PROJECTO	114
col. 1.73	1.73	- Gabinete de investigador	substituído
des. 2.31	2.31		substituído
		Cortes A-B e C-D	data 18/9/76
			escalas 1/10
MARCIO FREITAS ATHAYDE E MELO ARQUITECTOS		RUA CARLOS MALHEIRO DIAS 326 telefones 481114 • 481115	PORTO

AC-662-29

po-662 : 0031

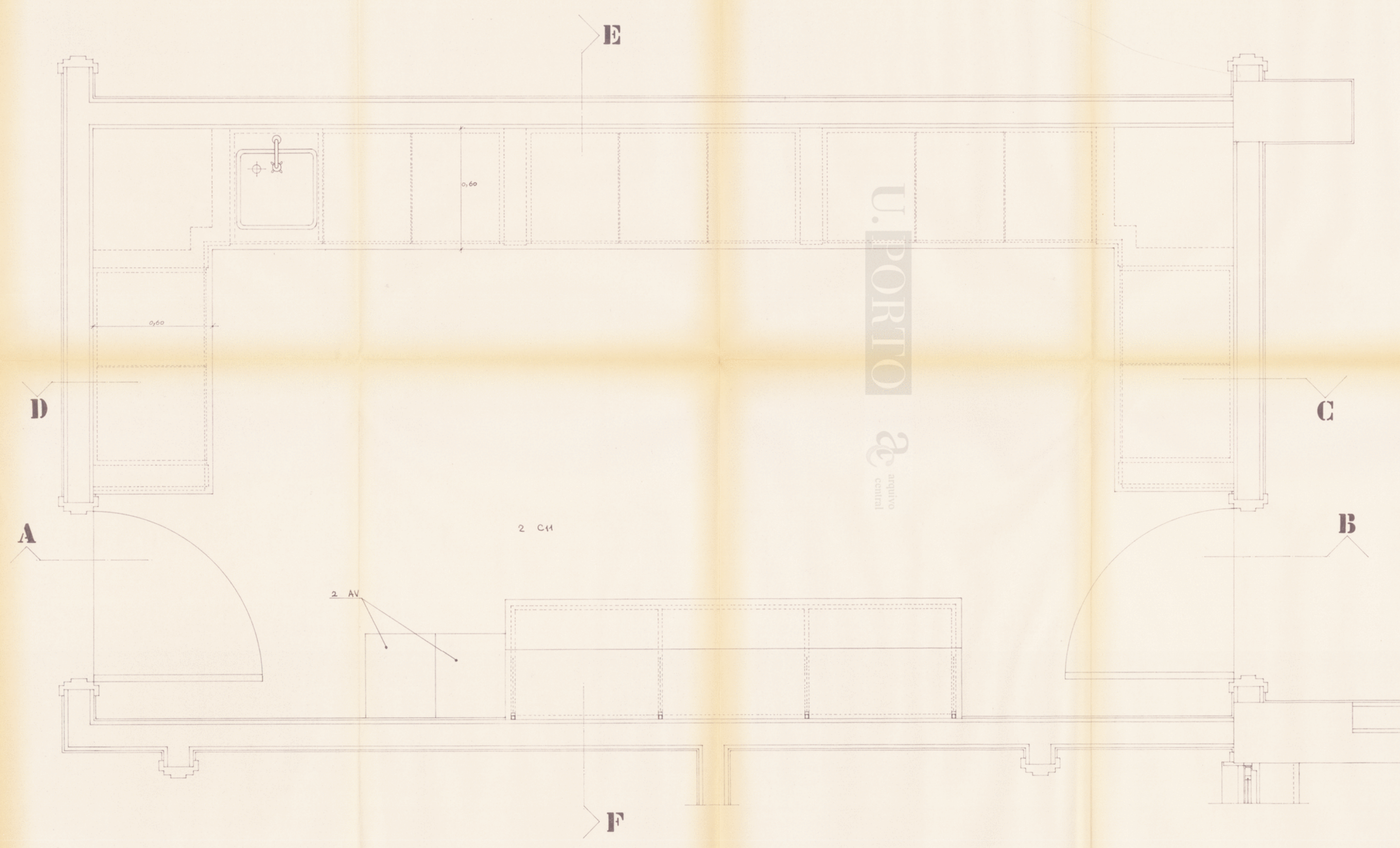

VER EM CONJUNTO COM OS DESENHOS 116, 117, 118

próximo	9/76	C. C.E.U.P.	AC-662-30
CENTRO DE INVESTIGAÇÃO	RUA DO CAMPO ALEGRE — PORTO	PROJECTO	DESENHO Nº 115
col. des.	1.79 - Oficinas	data	31 / 9 / 78
		escala	1/10
MARCIO FREITAS ATHAYDE E MELO ARQUITECTOS		RUA CARLOS MALHEIRO DIAS 326 telefones 481114 • 481115 PORTO	

po-662 : 0032



U. PORTO



VER EM CONJUNTO COM OS DESENHOS 115.117.118

processo	9/76	C. C. E. U. P.	AC-662-31
CENTRO DE INVESTIGAÇÃO	RUA DO CAMPO ALEGRE PORTO	PROJECTO	DESENHO Nº 116
col	1.79 - Oficinas	data	7/7/76
des		escalas	1/10
MARCIO FREITAS ATHAYDE E MELO ARQUITECTOS		RUA CARLOS MALHEIRO DIAS 326 telefones 481114 • 481115 PORTO	

po-662 : 0033

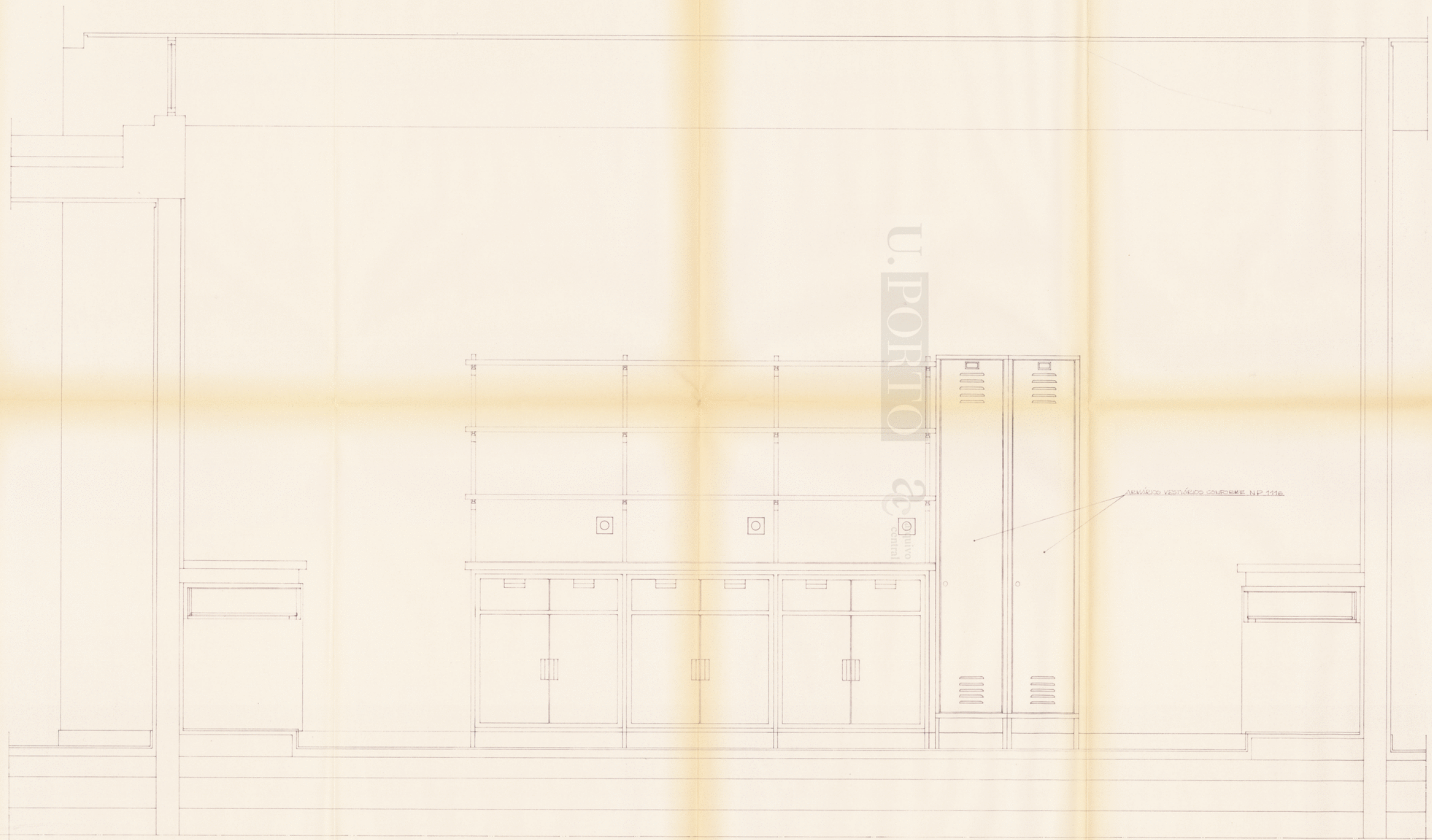

VER EM CONJUNTO COM OS DESENHOS 115,116,118

ARMAZÉM VESTUÁRIOS CONFORME N.º 1156

AC-662-32

projeção	9/76	C. C. E. U. P.	DESENHO Nº
CENTRO DE INVESTIGAÇÃO		RUA DO CAMPO ALEGRE — PORTO	117
col.		PROJECTO	substituído
des.		1.79 - Oficinas	substituído
			data 6/9/76
			escalas
		Corte C-D	1/10
MARCIO FREITAS ATHAYDE E MELO ARQUITECTOS		RUA CARLOS MALHEIRO DIAS 326 portofones 481114 • 481115 PORTO	

po-662 : 0034



VER EM CONJUNTO COM OS DESENHOS 115.116.117

PROJETO	9/76	C. C. E. U. P.	DESENHO Nº	118
		RUA DO CAMPO ALEGRE — PORTO	substituído	
CENTRO DE INVESTIGAÇÃO		PROJECTO	substituído	
SOL:		1.79 - Oficinas	data	6/9/78
DES:			escala	1/10
		Corte E-F		
MARCIO FREITAS ATHAYDE E MELO		RUA CARLOS MALHEIRO DIAS 326		
ARQUITECTOS		telefones 481114 • 481115		PORTO

ac-662-33

po-662 : 0035

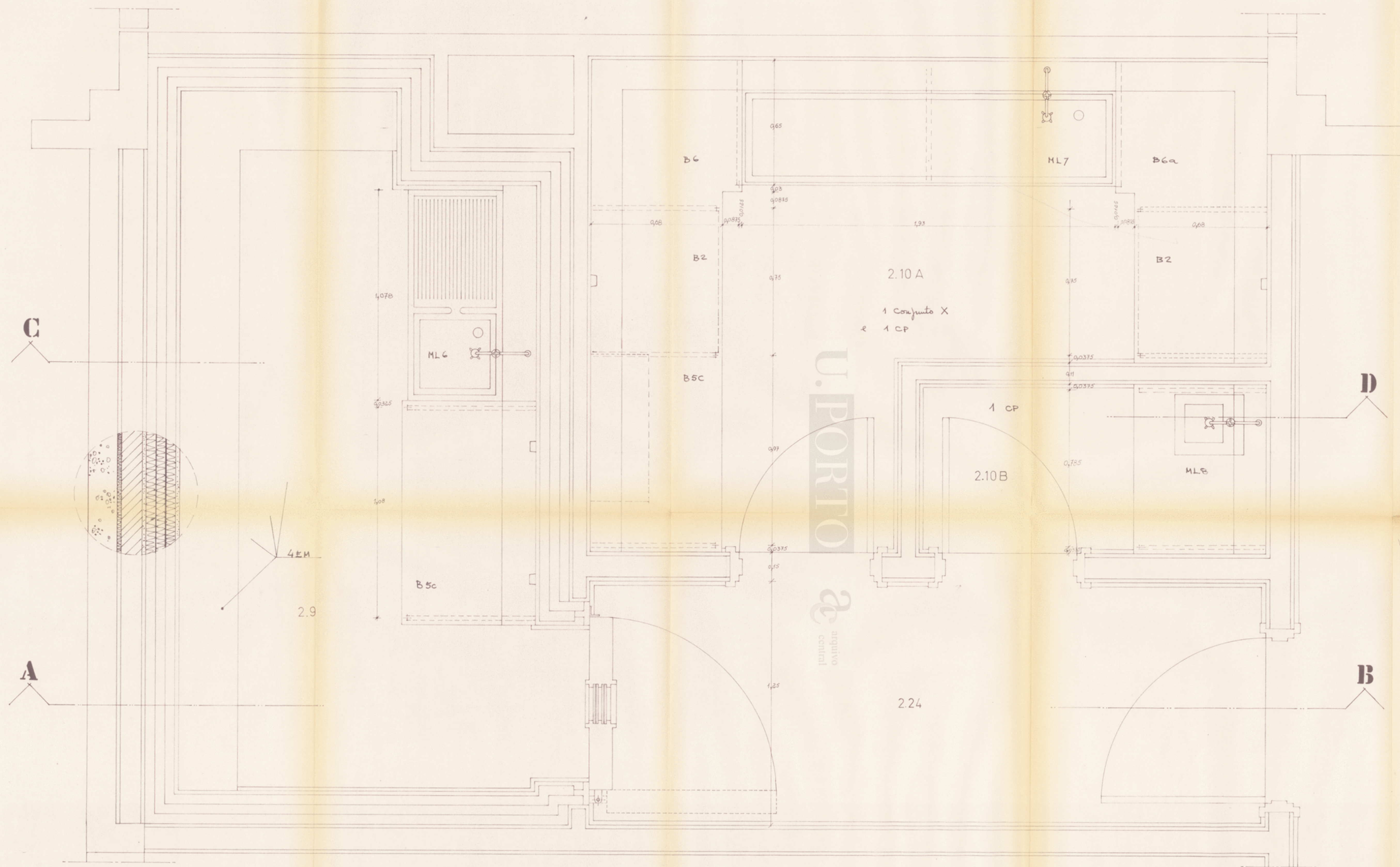

VER EM CONJUNTO COM OS DESENHOS 120 e 121

AC-662-34

PROJETO	9/76	C.C.E.U.P.	DESENHO Nº	119
CENTRO DE INVESTIGAÇÃO	RUA DO CAMPO ALEGRE — PORTO	PROJECTO	substituído	
local	2.9 - Estufa	2.10A - Câmara escura	data	14/6/78
des	2.10B - Câmara escura		escala	1/10
MARCIO FREITAS ATHAYDE E MELO ARQUITECTOS		Planta RUA CARLOS MALHEIRO DIAS 326 telefones 481114 • 481115 PORTO		

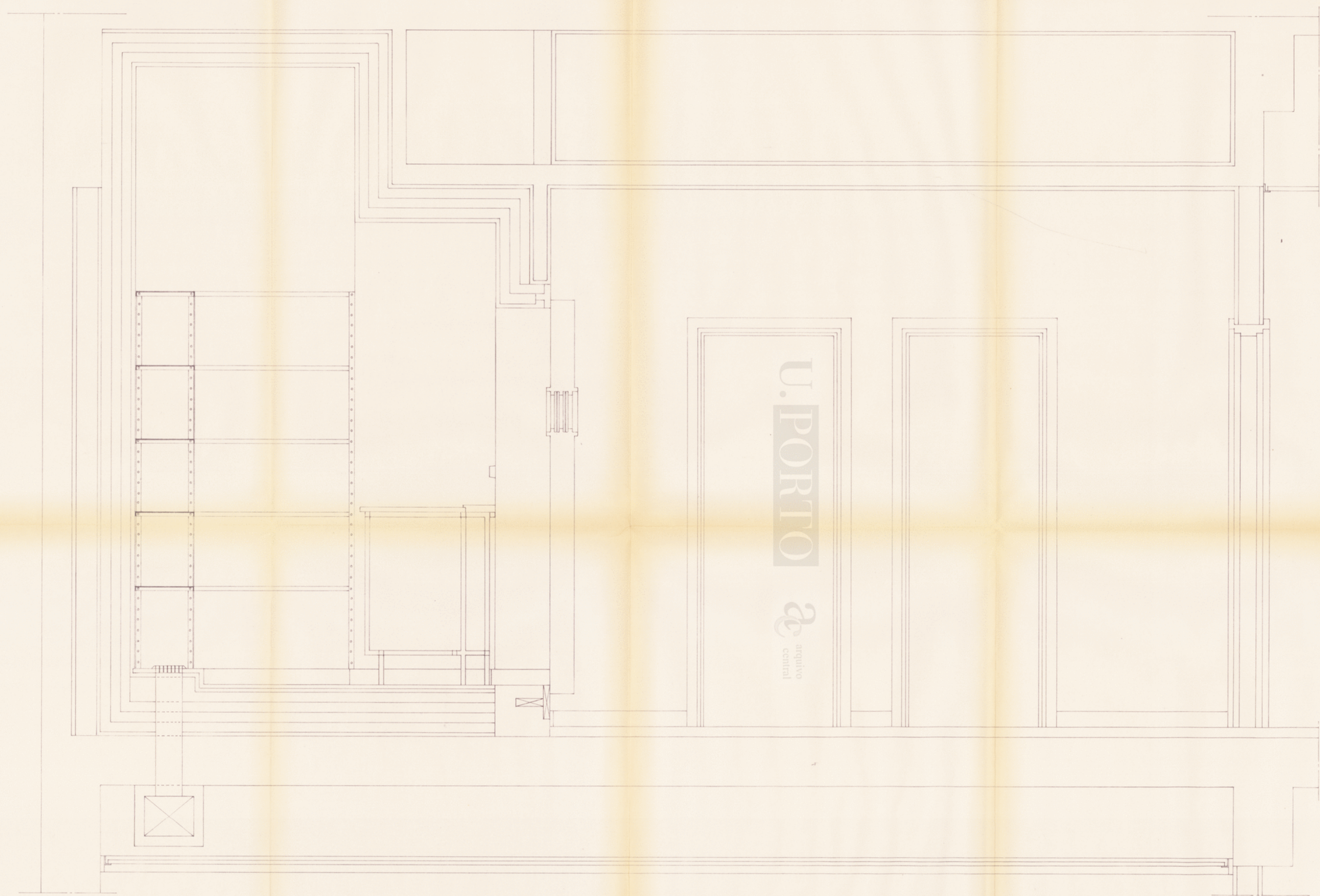

VER EM CONJUNTO COM OS DESENHOS 119 e 121

projeto	9/76	C. C.E.U.P.	DESENHO Nº	120
CENTRO DE INVESTIGAÇÃO		RUA DO CAMPO ALEGRE — PORTO	substituído	
des. autógrafo		PROJECTO	substituído	
des.		2.9 - Estufa	data	22/6/78
		2.10 - Câmara escura	escala	1/10
		Corte A-B		
MARCIO FREITAS ATHAYDE E MELO ARQUITECTOS		RUA CARLOS MALHEIRO DIAS 326 telefones 481114 • 481115		PORTO

AC-662-35

po-662 : 0038

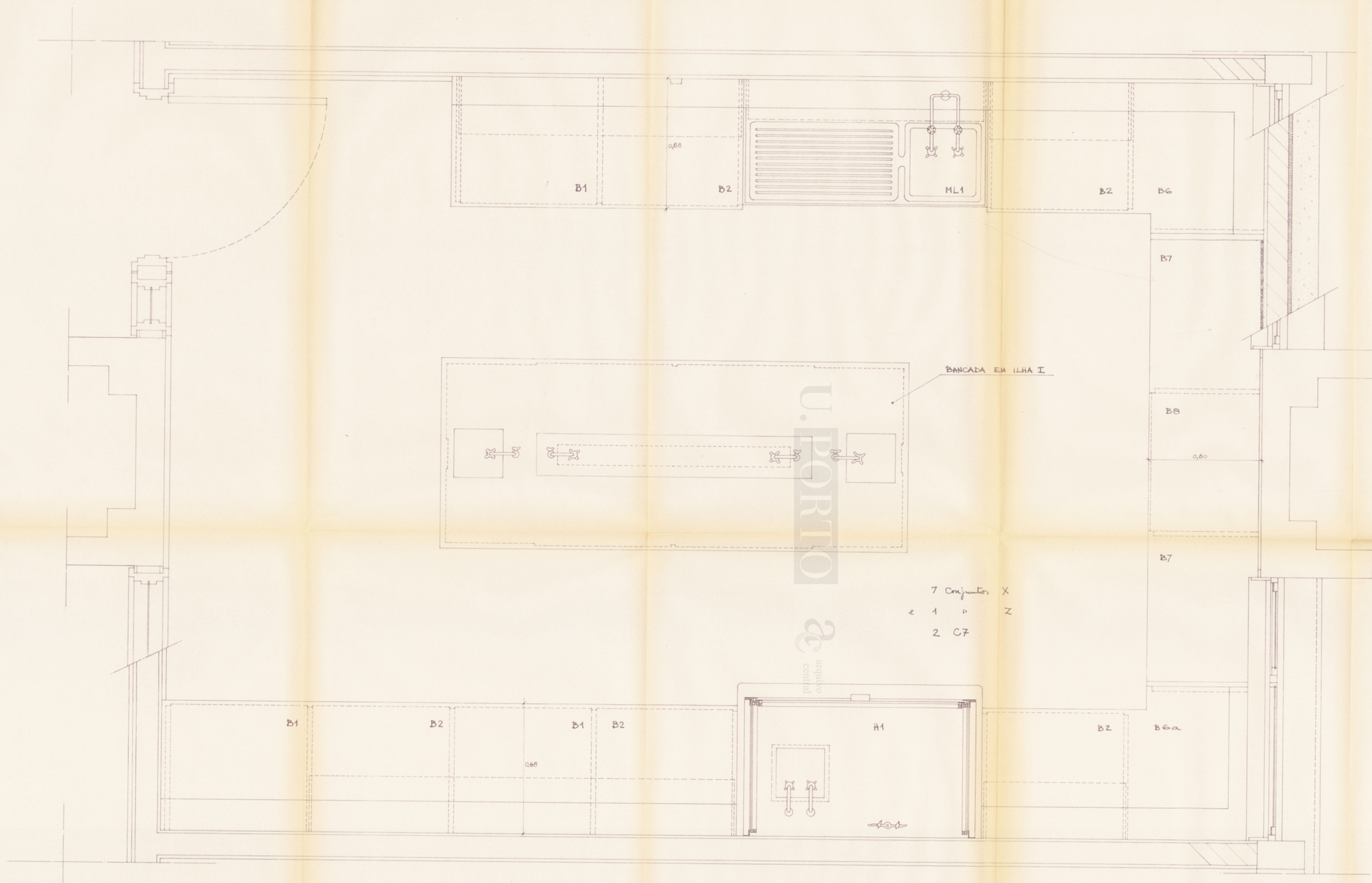

7 Conjuntos X
 e 1 " Z
 2 C7

VER EM CONJUNTO COM OS DESENHOS 123,124 e 125

9/76	C.C.E.U.P	AC-662-37
CENTRO DE INVESTIGAÇÃO	RUA DO CAMPO ALEGRE - PORTO	N ^o 122
col. Quintanilha	PROJECTO	substituído
des.	2.11 ou 2.13 - Laboratórios Reserva ou 2.43-B - Bio I	substituído
	Planta	data 18/7/78
MÁRCIO FREITAS ATHAYDE E MELO ARQUITECTOS		escala 1/10
	RUA CARLOS MALHEIRO DIAS, 326 - PORTO	

po-662 : 0039

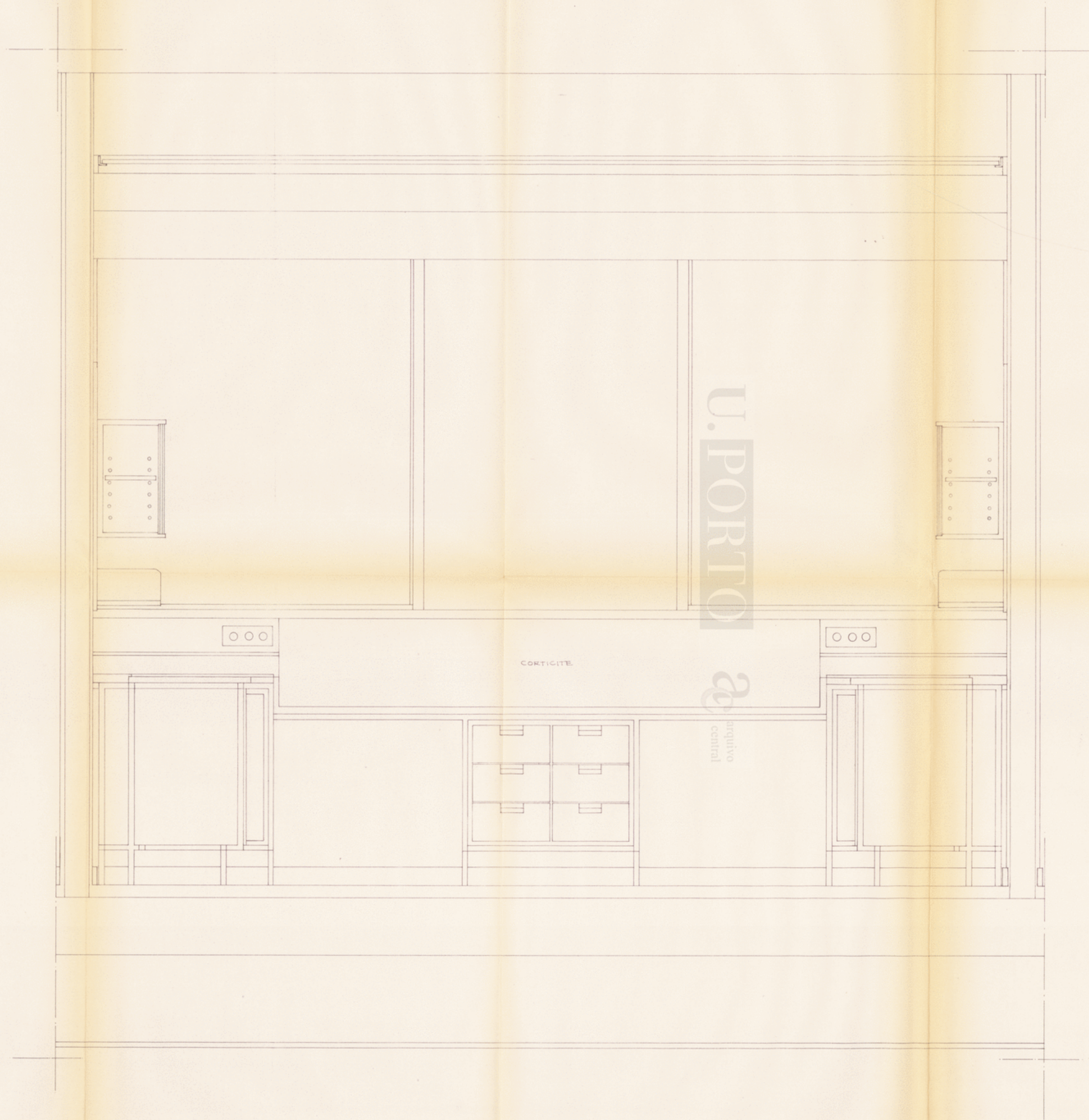

U. PORTO

arquitecto
central

VER EM CONJUNTO COM OS DESENHOS 122, 124 e 125

		AC-662-38	
9 / 76	C. C. E. U. P.	RUA DO CAMPO ALEGRE - PORTO	N ^o 125
CENTRO DE INVESTIGAÇÃO	PROJECTO	substituído	
col. <i>fontepareira</i> des.	2.11 ou 2.13 - Laboratórios reserva 2.43-B - Bio I	data	8 / 8 / 78
<i>Marcio Freitas Athayde e Melo</i>		Alcado da janela	1 / 10
MÁRCIO FREITAS ATHAYDE E MELO ARQUITECTOS		RUA CARLOS MALHEIRO, DIAS 326 - PORTO	

po-662 : 0040

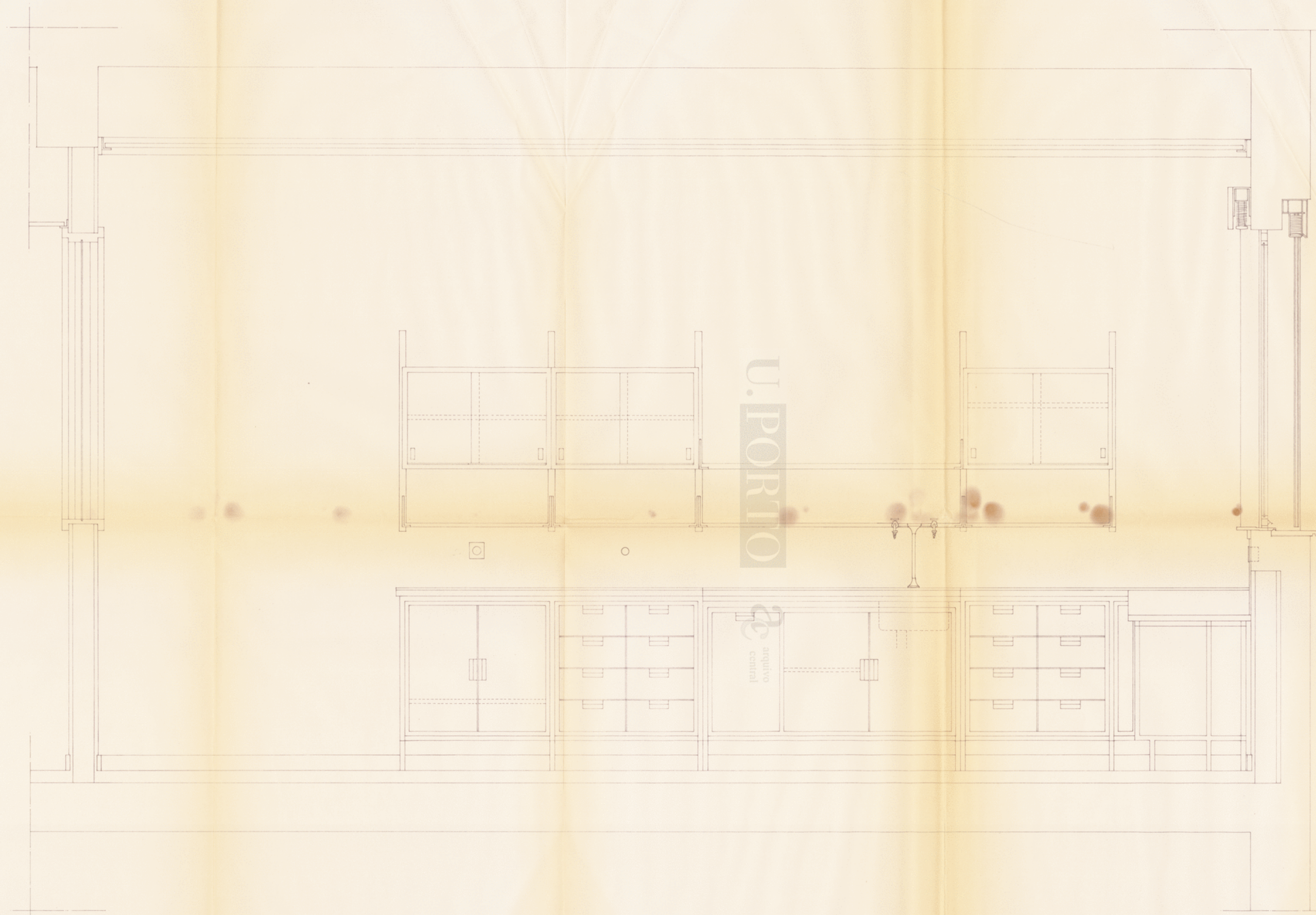

VER EM CONJUNTO COM OS DESENHOS 122, 123 e 125

9/76	C.C.E.U.P.	AC-662-39
	RUA DO CAMPO ALEGRE — PORTO	N.º 124
CENTRO DE INVESTIGAÇÃO	PROJECTO	substituído
des. <i>Spontaneous</i>	2.11 ou 2.13 — Laboratórios reserva	data 22/8/78
<i>Mello</i>	Alcado lateral esquerdo	escala 1/10
MÁRCIO FREITAS ATHAYDE E MELO ARQUITECTOS	RUA CARLOS MALHEIRO DIAS, 326 — PORTO	