

**UNIVERSIDADE DO
PORTO
REITORIA**

U. PORTO

ac arquivo
central

PASTA N.º 661

po-661 : 0002

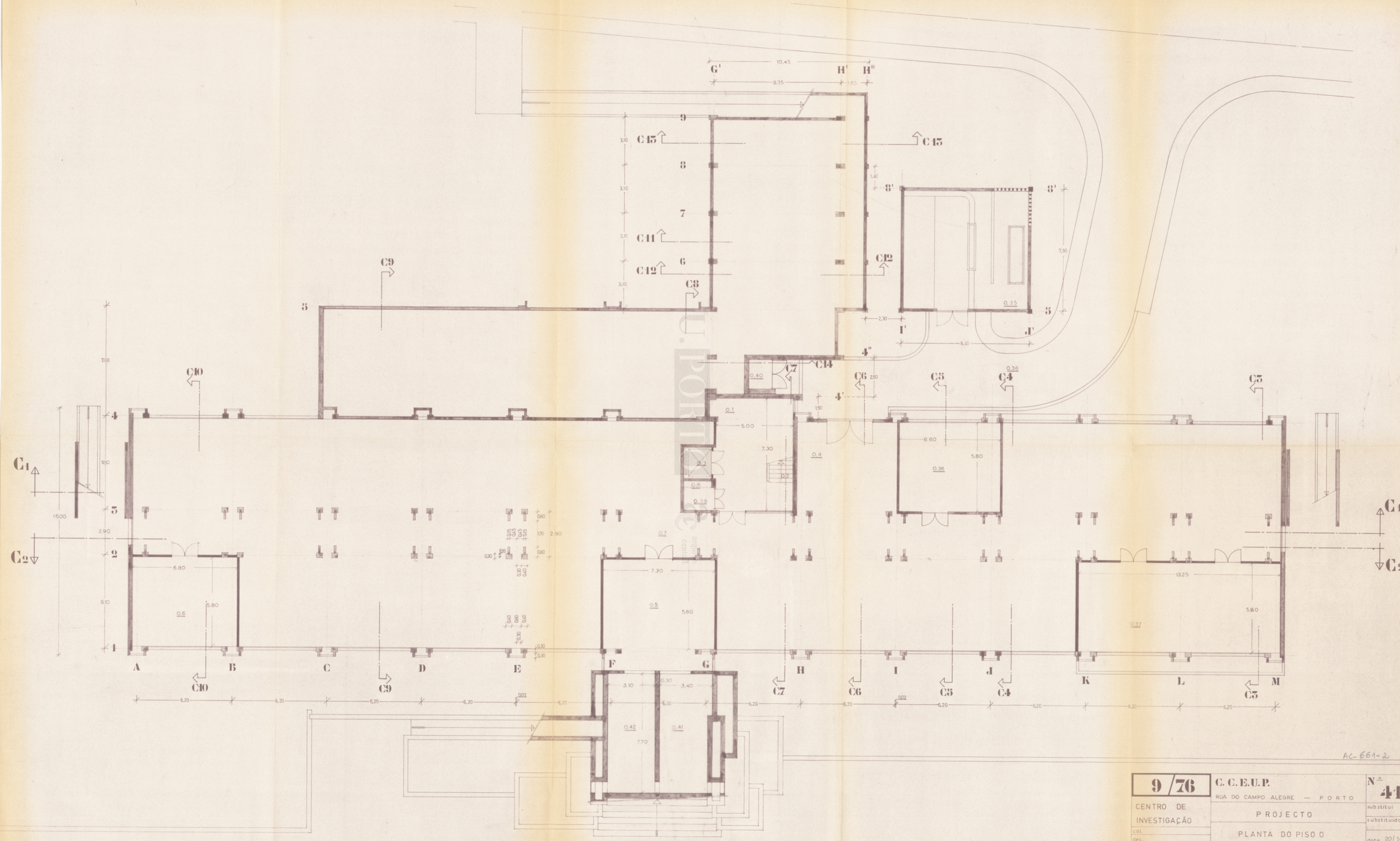

O.1 hall de distribuição - O.2 escada interna - O.3 monta cargas - O.4 acesso - O.5 equipamento - O.6 central técnica - ar condicionado - O.7 galeria - O.8 conduta
 O.9 posto de transformação e grupo gerador de emergência - O.10 rampa - O.11 central técnica - ar condicionado - O.12 tratamento de ar e esgotar do laboratório de
 rádioisótopos - O.13 incinerador - O.14 central de gás - O.15, O.16 reservatórios de água potável

AC-661-2

9/76	C.C.E.U.P.	Nº 41
RUA DO CAMPO ALEGRE - PORTO		substituído
CENTRO DE INVESTIGAÇÃO		PROJECTO
PLANTA DO PISO 0		data 20/5/76
escala		1/100
MARCIO FREITAS ATHAYDE E MELO ARQUITECTOS		RUA CARLOS MALHEIRO DIAS, 326 - PORTO

po-661 : 0003

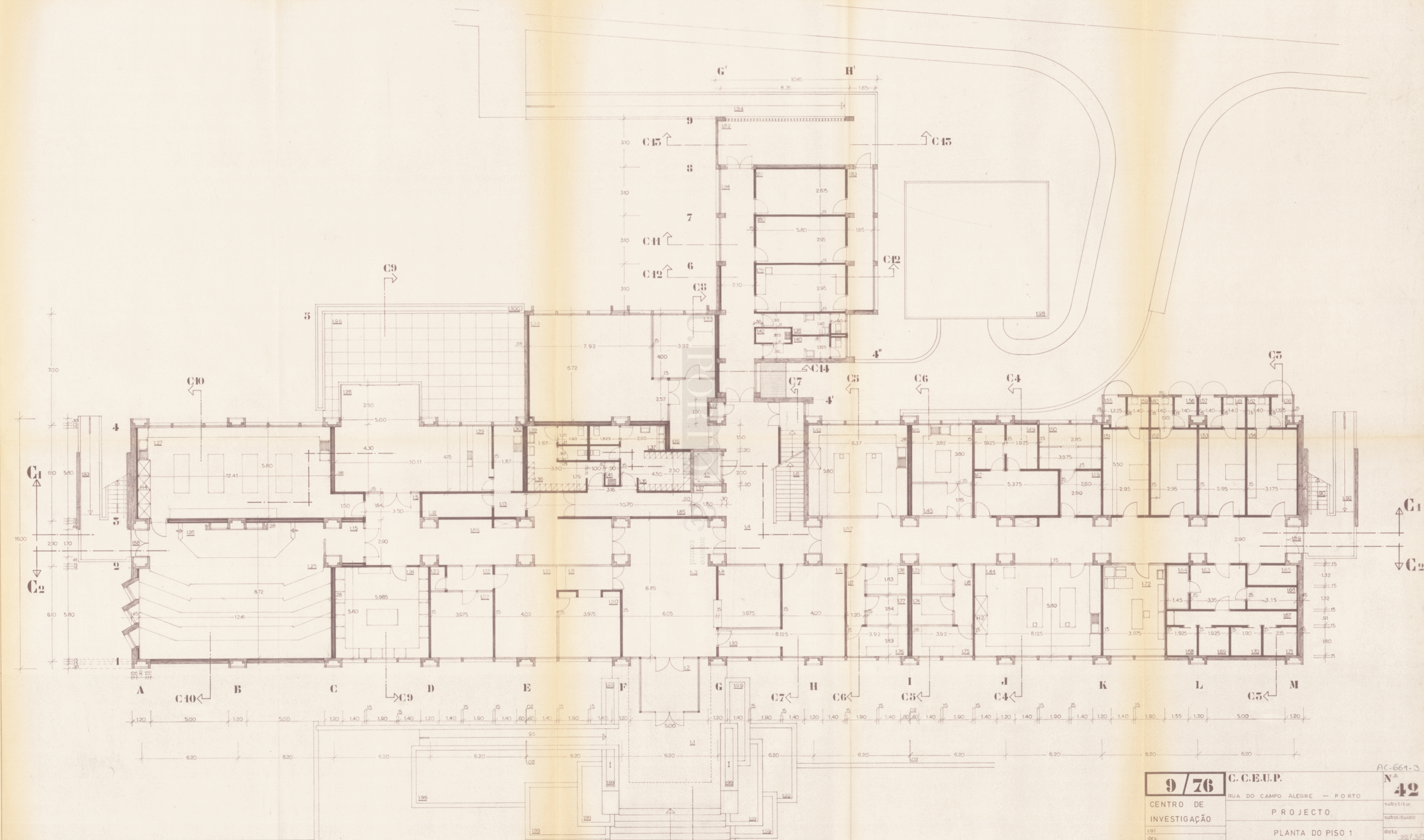

11 alpendre - 12 átrio - 13 vestíbulo - 14 e 15 hall de distribuição - 16 escada interna - 17 montacargas - 18 pbx - 19 sala de receber e reunião - 110 111 112 113 115 116 117 118 e 119 antecâmara - 120 contabilidade - 121 secretaria - 122 arquivo - 123 arquivos - 124 mini cursos - 125 auditorio - 126 palco - 127 práticas
 128 sala de convívio - 129 bar - 130 copa - 131 cozinha - 132 vasilhame - 133 gabinete bibliotecário - 134 biblioteca - 135 vestidários homens - 136 vestidários mulheres - 137 e 138 sanitários homens - 139 e 140 sanitários mulheres - 141 e 142 limpeza - 143 e 144 laboratórios - 145 reserva - 146 freses etching
 147 fotografia - 148 revelação - 149 ampliação - 150 ultramicrotomas - 151 152 153 e 154 microscópios electrónicos - 155 156 157 e 158 zonas de apoio aos M.E. - 159 160 161 e 162 câmaras escuras - 163 meios de altura - 164 165 e 166 cabines de germinação - 167 correio de protecção - 168 preparação
 169 170 e 171 cabines de inoculação - 172 gabinete director de projecto - 173 174 175 176 177 e 178 gabinete de investigadores - 179 oficinas - 180 armazém - 181 animais - 182 lavagem - 183 184 185 e 186 galerias - 187 zona central de trabalho - 188 e 189 saídas de emergência - 190 e 191 escadas de emergência
 192 193 e 194 rampas - 195 rampa de acesso para deficientes - 196 terraço - 197 canaliza - 198 cobertura do P.T. - 199 1 100 floreiras.

9/76		C.C.E.U.P.		AC-661-3
CENTRO DE INVESTIGAÇÃO		RUA DO CAMPO ALEGRE - PORTO		N.º 42
PROJECTO		PLANTA DO PISO 1		substituído
MÁRCIO FREITAS ATHAYDE E MELO ARQUITECTOS		RUA CARLOS MALHEIRO DIAS, 326 - PORTO		data 20/5/76 escala 1/100

po-661 : 0004

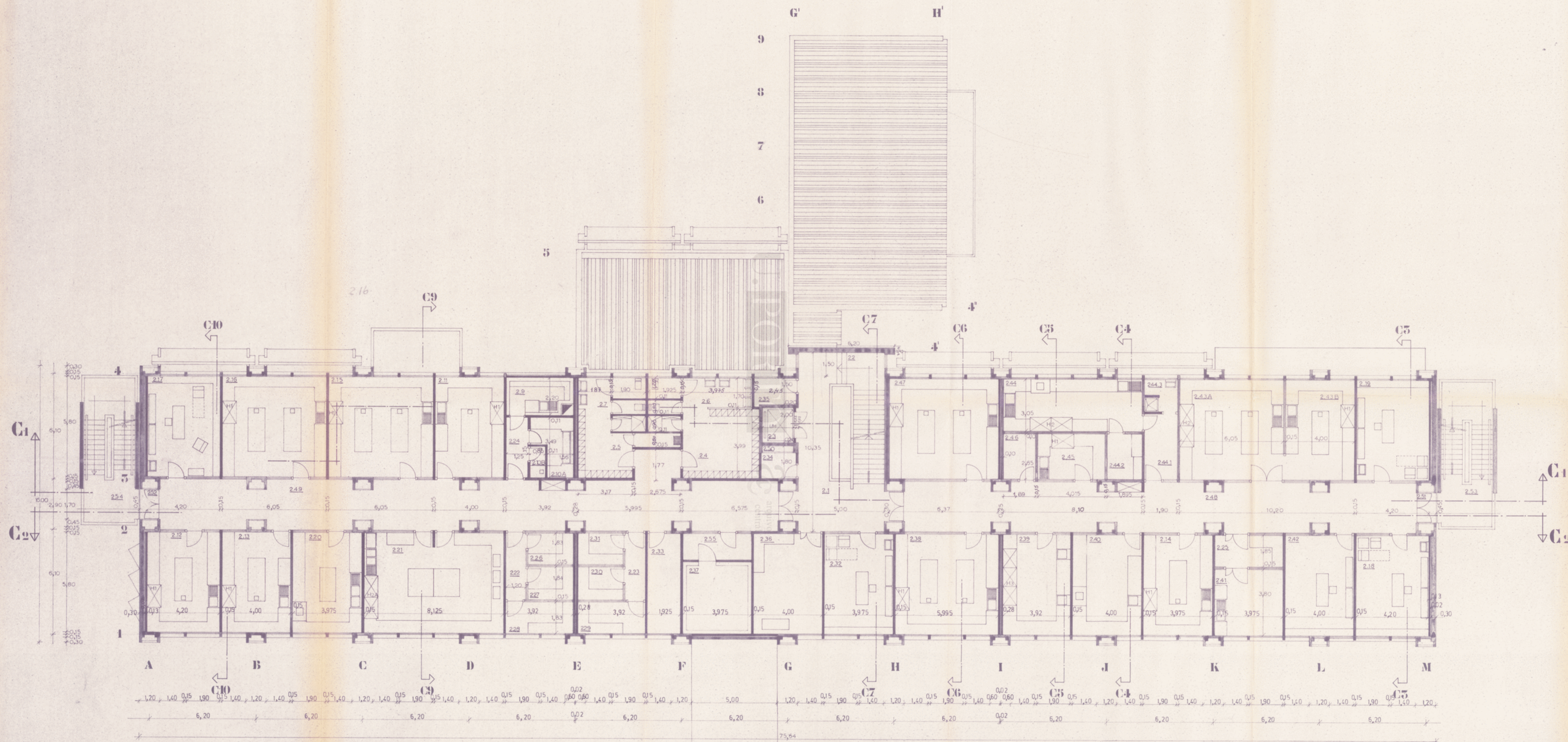

2.1 hall de distribuição - 2.2 esca internal - 2.3 montacargas - 2.4 vestidário homens - 2.5 vestidário mulheres - 2.6 sanitários homens - 2.7 sanitários mulheres - 2.8 limpeza - 2.9 estufa - 2.10 A+B armários escuros - 2.11 2.12 2.13 e 2.14 laboratórios reserva - 2.15 bacteriologia II - 2.16 bacteriologia I - 2.17 2.18 e 2.19 gabinete director de projecto
 2.20 meios de cultura - 2.21 esterilização e lavagem - 2.22 2.23 2.24 e 2.25 antecâmara - 2.26 2.27 2.28 2.29 2.30 e 2.31 gabinetes de investigadores - 2.32 gabinete reserva - 2.33 2.34 e 2.35 armazéns - 2.36 centrífuga - 2.37 câmara frigorífica - 2.38 bio III - 2.39 aparelhos de gases - 2.40 aparelhos secos - 2.41 triparto
 2.42 arquivo geral - 2.43 bio I - 2.44 rádio isotopos - 2.44.1 mudança de roupa - 2.44.2 armário - 2.44.3 chuveiro de emergência - 2.45 cromatografia - 2.46 arrumos - 2.47 bio II - 2.48 e 2.49 zona central de trabalho - 2.50 conduta - 2.51 e 2.52 saídas de emergência - 2.53 e 2.54 escadas de emergência - 2.55 antecâmara

9/76		C.C.E.U.P.		AC-661-4	
CENTRO DE INVESTIGAÇÃO		RUA DO CAMPO ALEGRE - PORTO		N.º 45	
PROJECTO		PLANTA DO PISO 2		substituir substituido	
col. des.		data 20/5/78		escala 1/100	
MÁRCIO FREITAS ATHAIDE E MELO ARQUITECTOS		RUA CARLOS MALHEIRO DIAS, 326 - PORTO			

po-661 : 0005

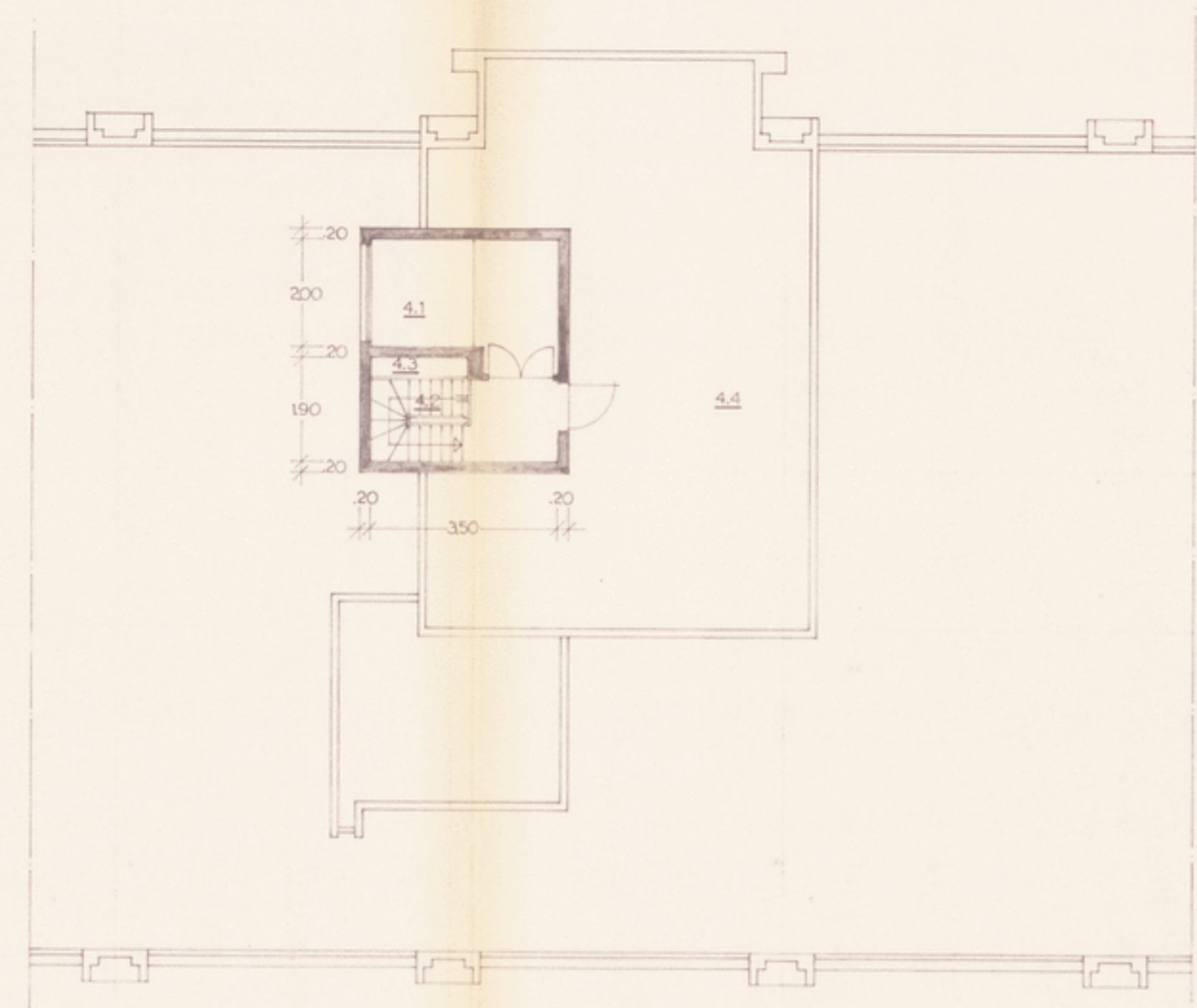

4.1 casa das máquinas—4.2 escada de acesso à casa das máquinas—4.3 conduta
4.4 cobertura

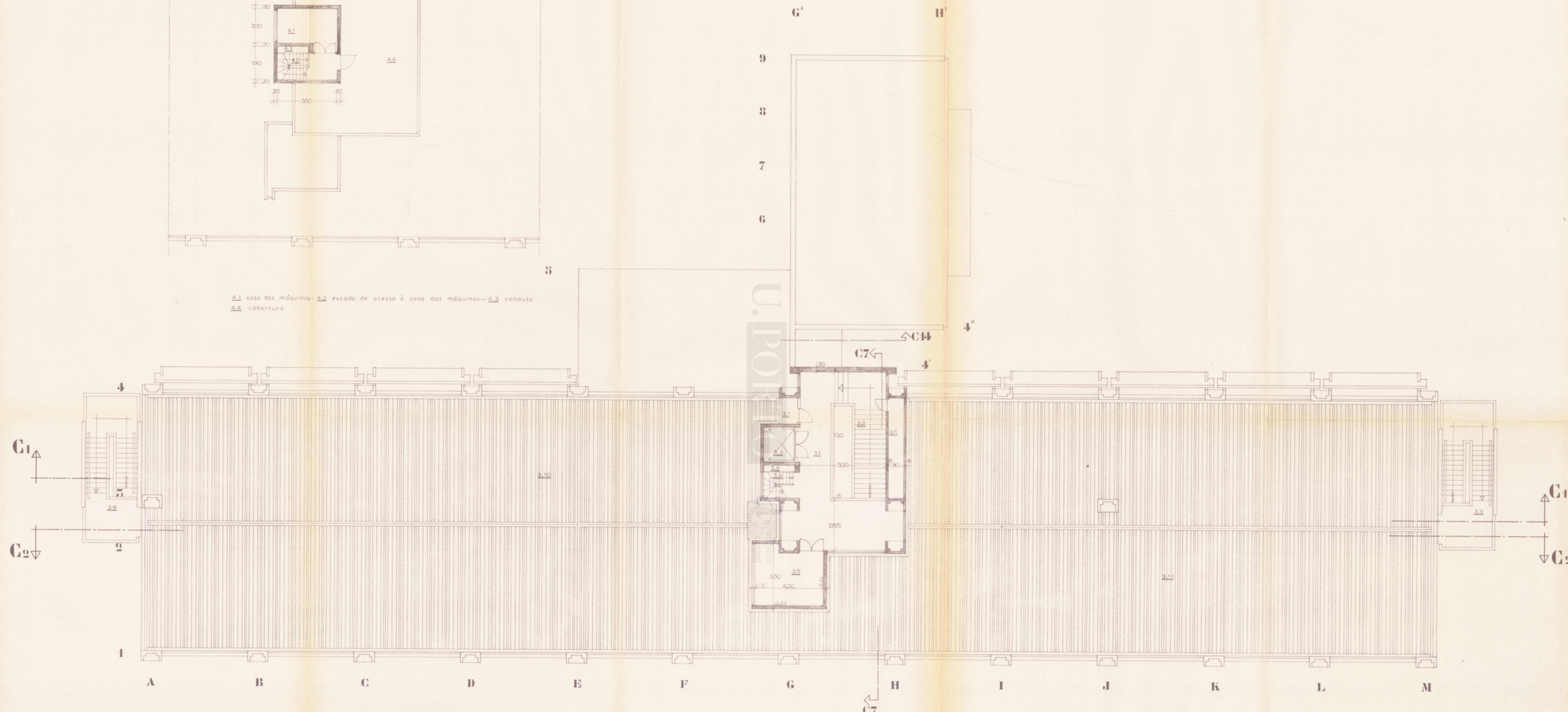

3.1 hall—3.2 escada interna—3.3 monta cargas—3.4 escada de acesso a cabine do monta cargas—3.5 equipamento—3.6 e 3.7 arrumos—3.8 conduta—3.9 escada de emergência—3.10 e 3.11 cobertura.

9/76	C. C. E. U. P.	AC-661-5
CENTRO DE INVESTIGAÇÃO	RUA DO CAMPO ALEGRE — PORTO	N.º 44
	PROJECTO	substituído
	PLANTA DOS PISOS 3 E 4	substituído
		data 20/5/78
		escala 1/100
MARCIO FREITAS ATHAYDE E MELO ARQUITECTOS	RUA CARLOS MALHEIRO DIAS, 326 — PORTO	

9000 : 199-od
po-661 : 0006

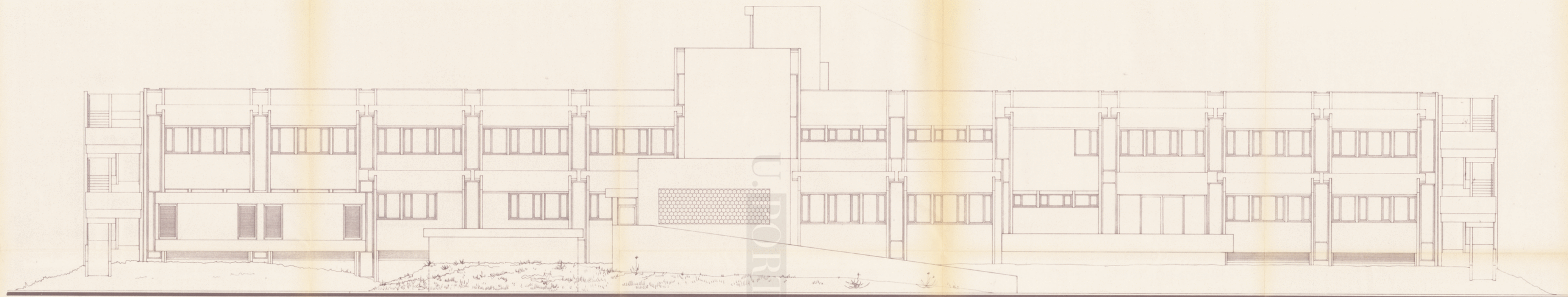

ALÇADO SUL



ALÇADO NORTE

9/76	C.C.E.U.P.	AC-661-6
CENTRO DE INVESTIGAÇÃO	RUA DO CAMPO ALEGRE — PORTO	Nº 45
	PROJECTO	substituído
	ALÇADOS NORTE E SUL	data 20/5/76
col. des.	<i>M. Freitas Athayde e Melo</i>	1/100
MÁRCIO FREITAS ATHAYDE E MELO ARQUITECTOS	RUA CARLOS MALHEIRO DIAS, 326 — PORTO	

po-661 : 0007

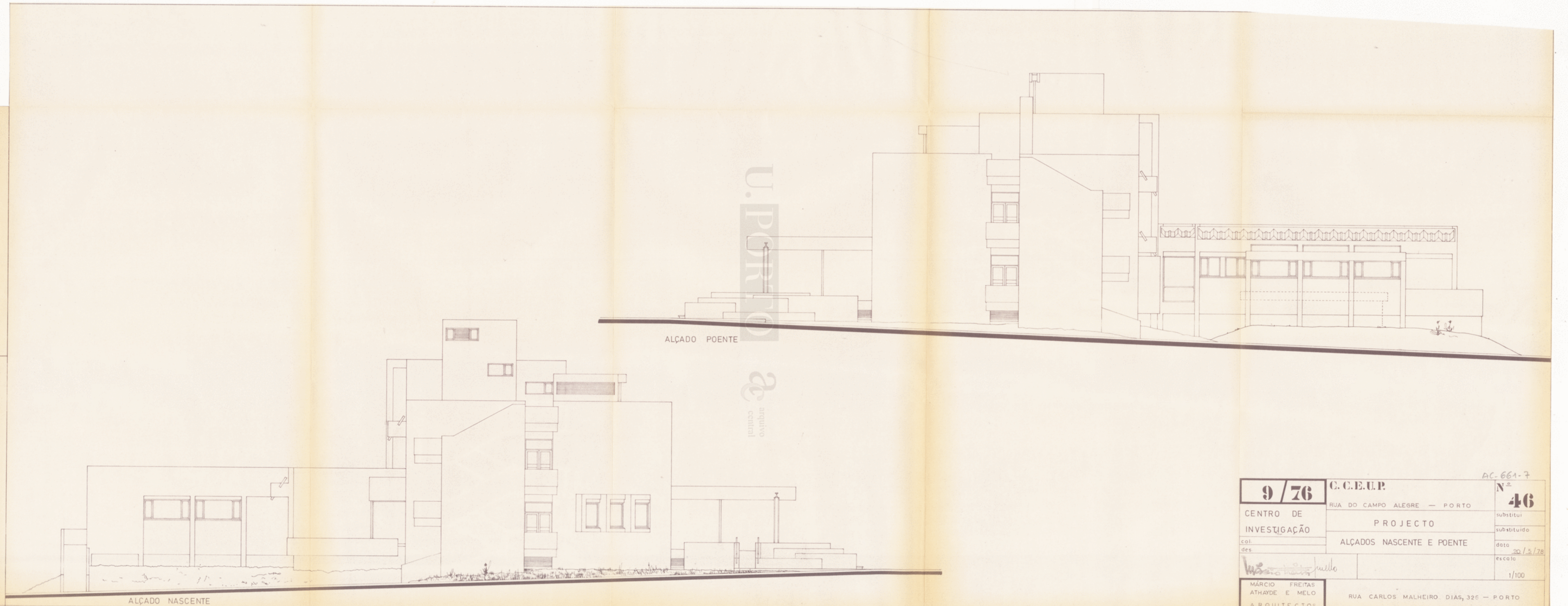

U. PORTO

arquivo central

9 / 76	C. C.E.U.P.	AC-661-7
CENTRO DE INVESTIGAÇÃO	RUA DO CAMPO ALEGRE — PORTO	N ^o 46
	PROJECTO	substitui
	ALÇADOS NASCENTE E POENTE	substituido
col. des.		data 20 / 5 / 78
<i>Mário Athayde e Melo</i>		escala 1/100
MÁRCIO FREITAS ATHAYDE E MELO ARQUITECTOS	RUA CARLOS MALHEIRO DIAS, 325 — PORTO	

8000 : 199-od

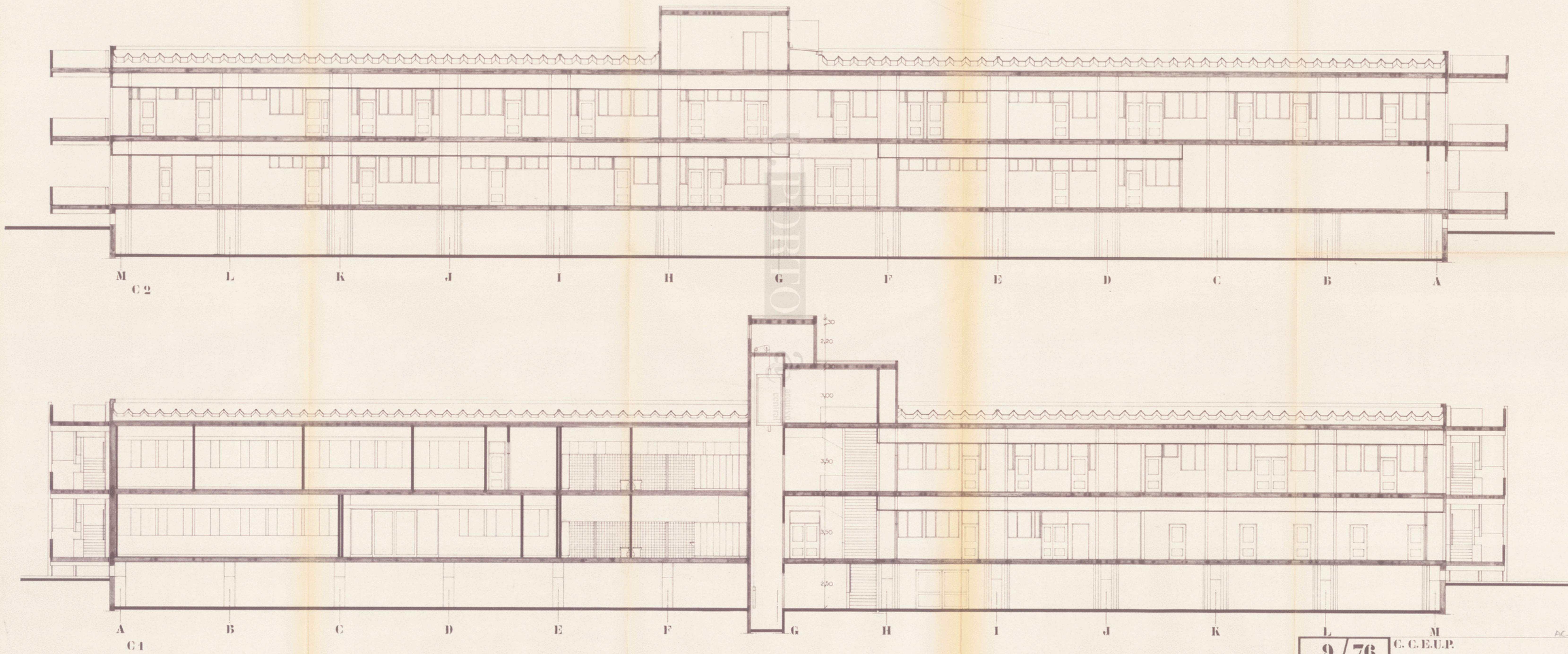

9/76		C. C.E.U.P.	AC-661-8
CENTRO DE INVESTIGAÇÃO		RUA DO CAMPO ALEGRE — PORTO	N.º 47
PROJECTO		CORTES C1 e C2	substitui substituído
MÁRCIO FREITAS ATHAYDE E MELO ARQUITECTOS		RUA CARLOS MALHEIRO DIAS, 326 — PORTO	data 20/5/78 escala 1/100

6000 : 199-od

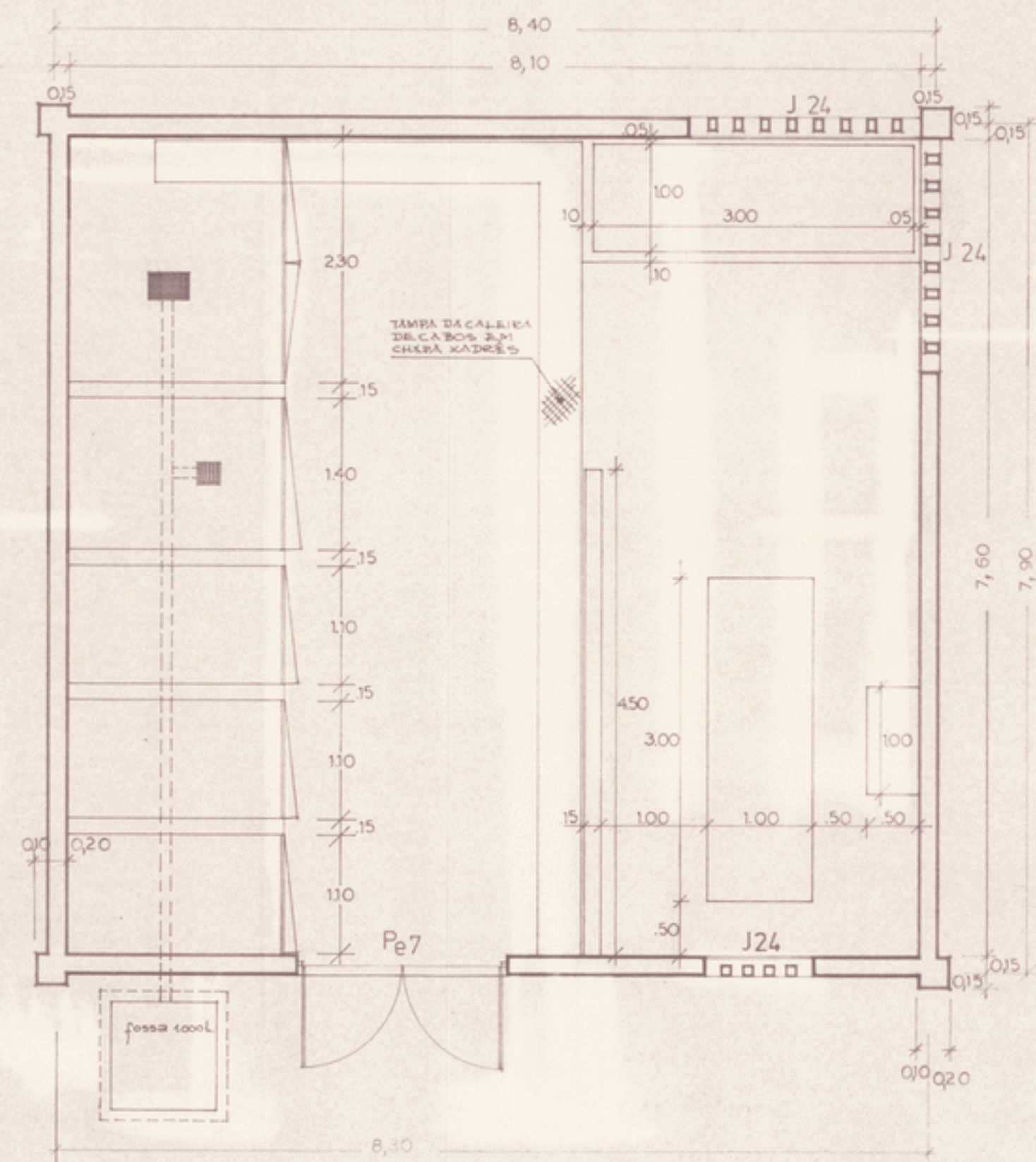

PLANTA

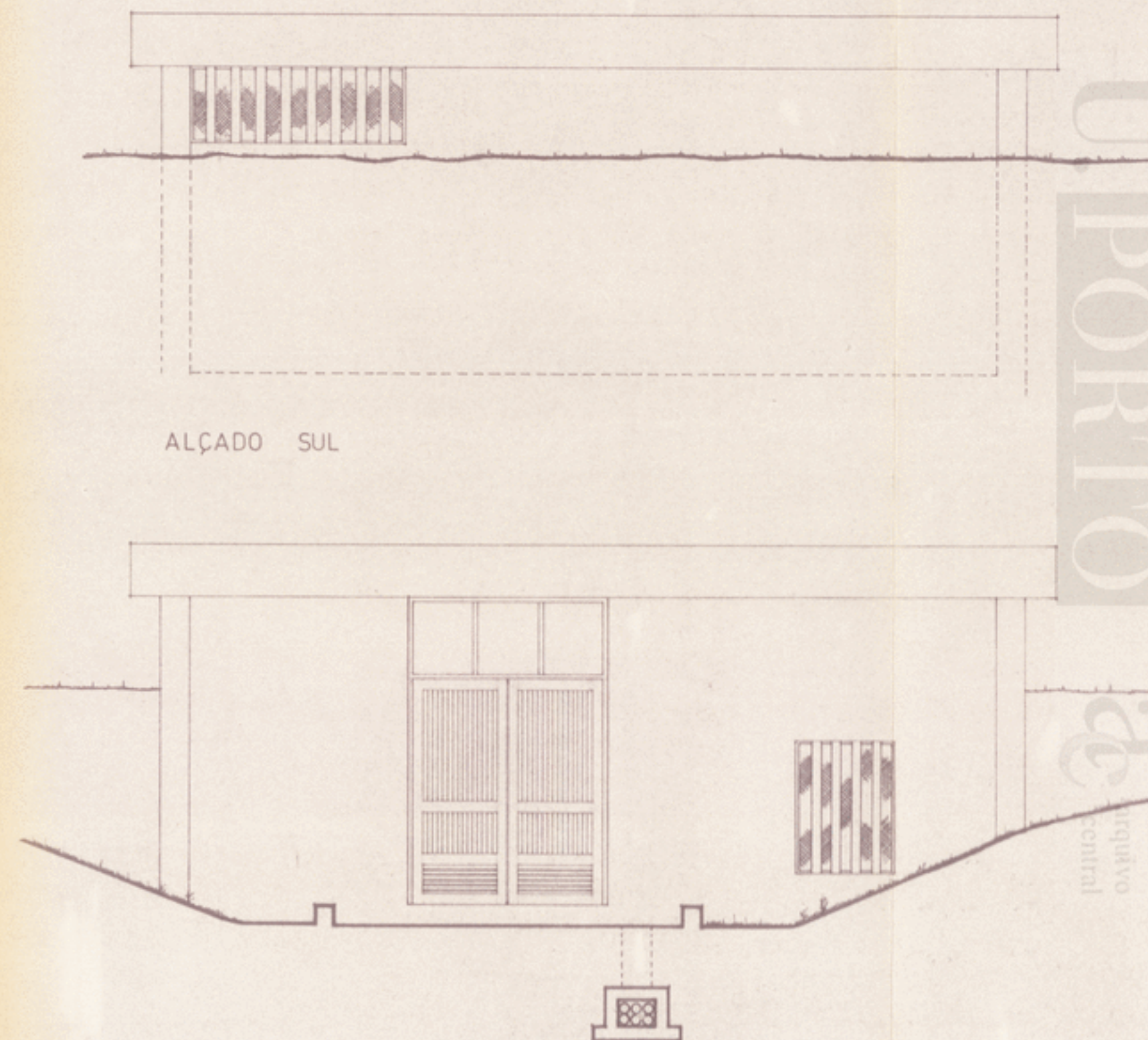

ALÇADO NORTE

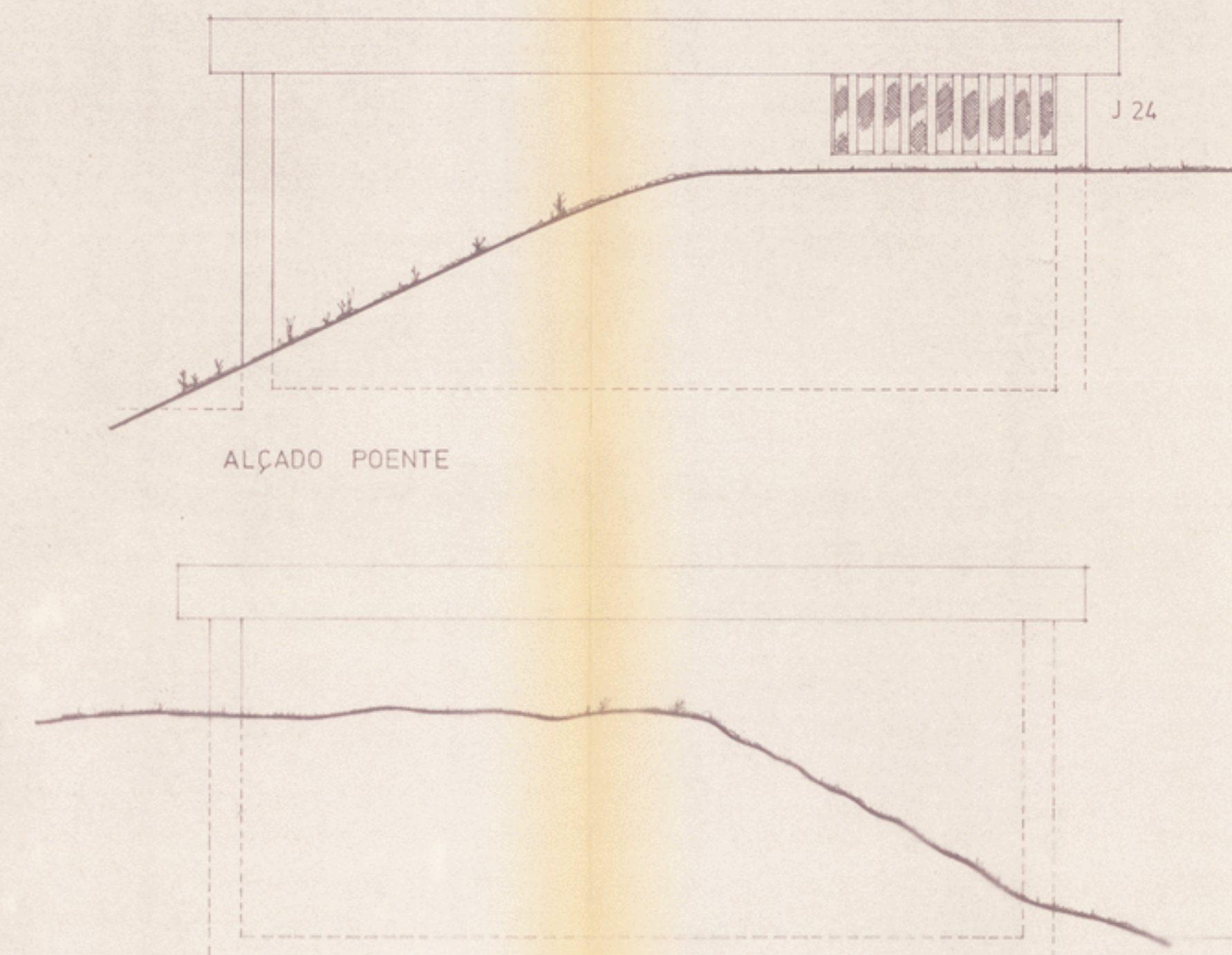

ALÇADO NASCENTE

OBS.
VER EM CONJUNTO C/DES. NºPB/02/35 DO PROJECTO DE ELECTRICIDADE

9 / 76	C. C.E.U.P.	AC-661-9
CENTRO DE INVESTIGAÇÃO	RUA DO CAMPO ALEGRE — PORTO	Nº 48
col. des.	PROJECTO	substitui
	PLANTA E ALÇADOS	substituido
	Posto de Transformação	data 28/3/78
		escala 1/50
MÁRCIO F. FREITAS ATHAYDE E MELO ARQUITECTOS	RUA CARLOS MALHEIRO DIAS, 326 — PORTO	

po-661 : 0010

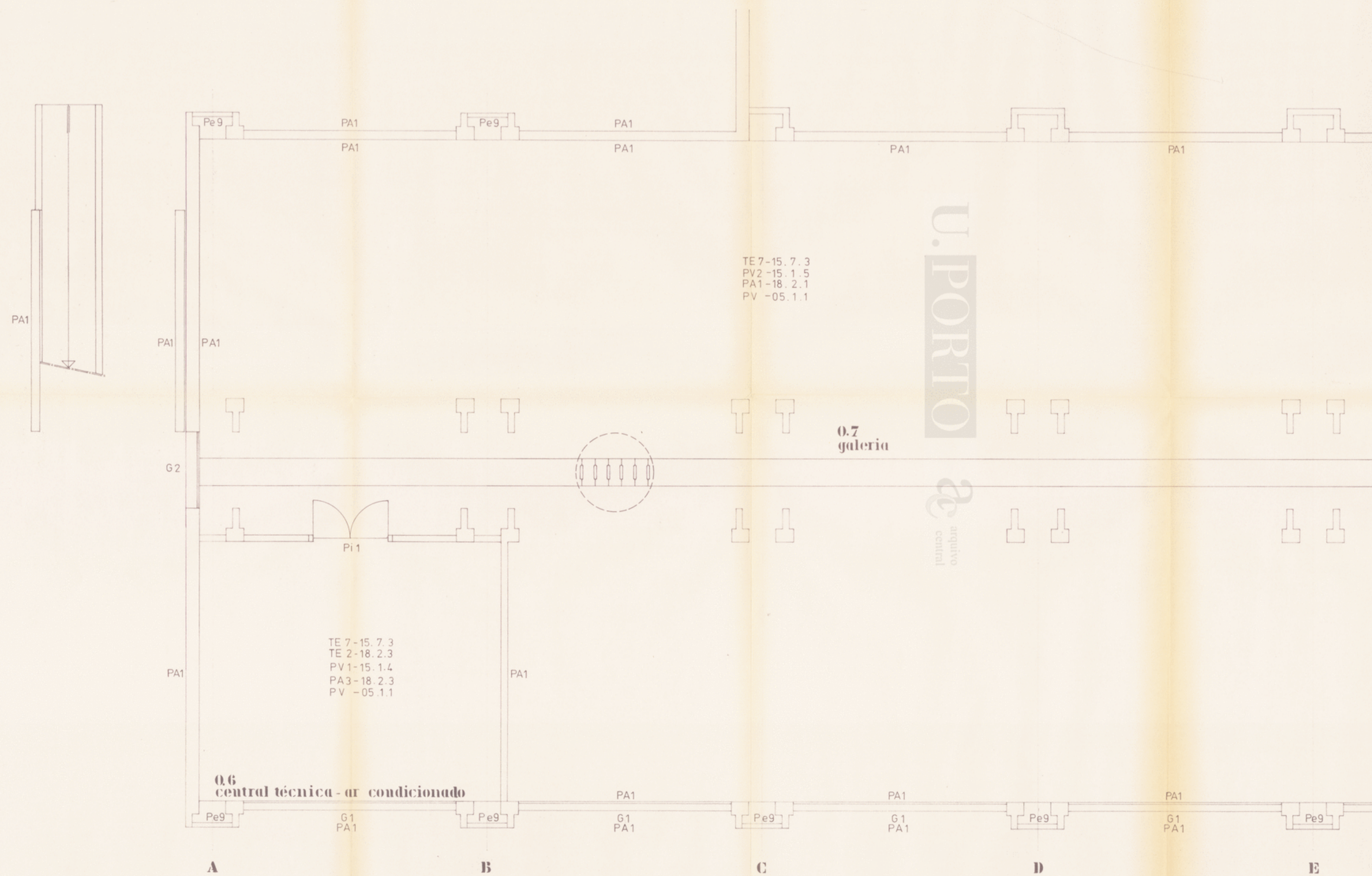

9/76		C.C.E.U.P.		AC-661-10	
CENTRO DE INVESTIGAÇÃO		RUA DO CAMPO ALEGRE - PORTO		Nº 49	
COL		PROJECTO		substituído	
des		PLANTA DO PISO 0		data 20/5/78	
<i>Marcio Freitas Athayde e Meelo</i>		Módulos A a E		1/50	
MARCIO FREITAS ATHAYDE E MELO ARQUITECTOS		RUA CARLOS MALHEIRO DIAS 326 - PORTO			

po-661 : 0012

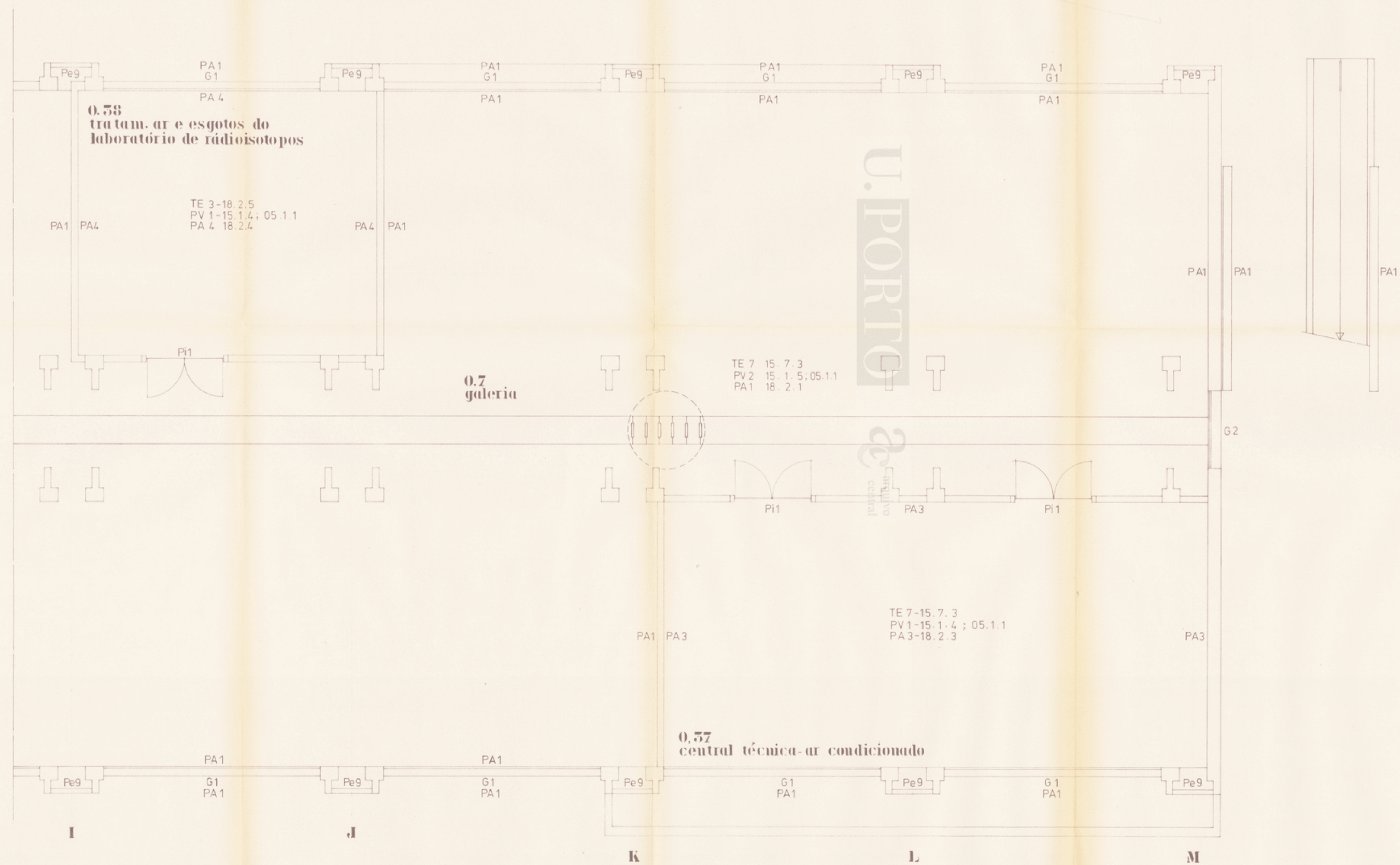

9 / 76		C. C. E. U. P.		AC-661-12	
CENTRO DE INVESTIGAÇÃO		RUA DO CAMPO ALEGRE — PORTO		N.º 51	
PROJECTO		PLANTA DO PISO 0		substituir	
Módulos I a M		data 20 / 5 / 78		substituir	
escala 1/50		escala			
MARCIO FREITAS ATHAYDE E MELO ARQUITECTOS		RUA CARLOS MALHEIRO DIAS, 326 — PORTO			

po-661 : 0013

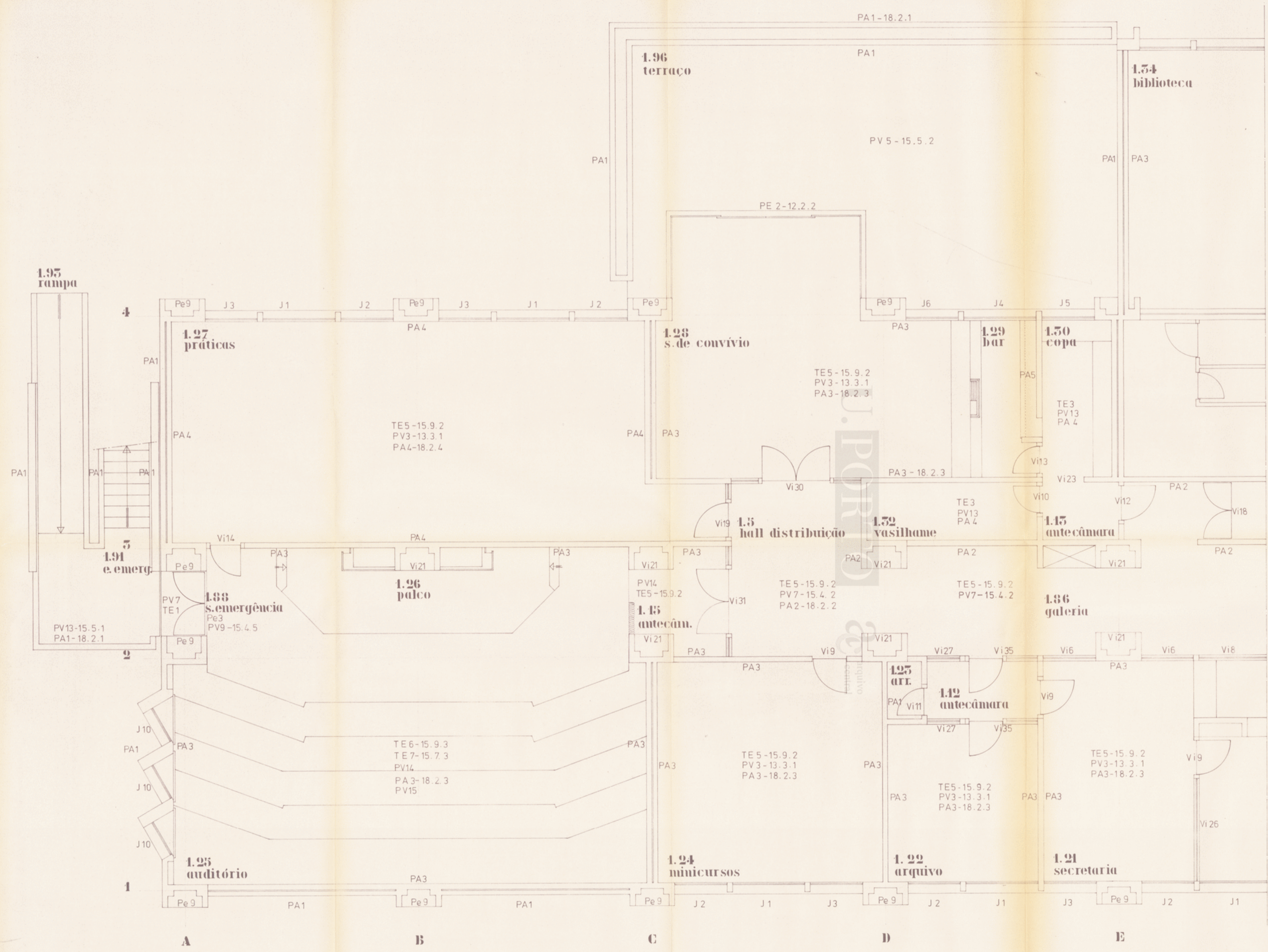

9/76		C. C. E. U. P.		AC-661-13	
CENTRO DE INVESTIGAÇÃO		RUA DO CAMPO ALEGRE — PORTO		N.º 52	
PROJECTO		PLANTA DO PISO 1		substituído	
Módulos A a E		escala		1/50	
MÁRCIO FREITAS ATHAYDE E MELO ARQUITECTOS		RUA CARLOS MALHEIRO DIAS, 326 — PORTO			



Ac. 661-14

9/76	C.C.E.U.P.	N.º 55
RUA DO CAMPO ALEGRE - PORTO		substituído
CENTRO DE INVESTIGAÇÃO		substituído
PROJECTO		data 20/5/78
PLANTA DO PISO 1		1/50
Módulos E a I		
MARCIO FREITAS ATHAYDE E MELO ARQUITECTOS		RUA CARLOS MALHEIRO DIAS 326 - PORTO

po-661 : 0014

po-661 : 0015

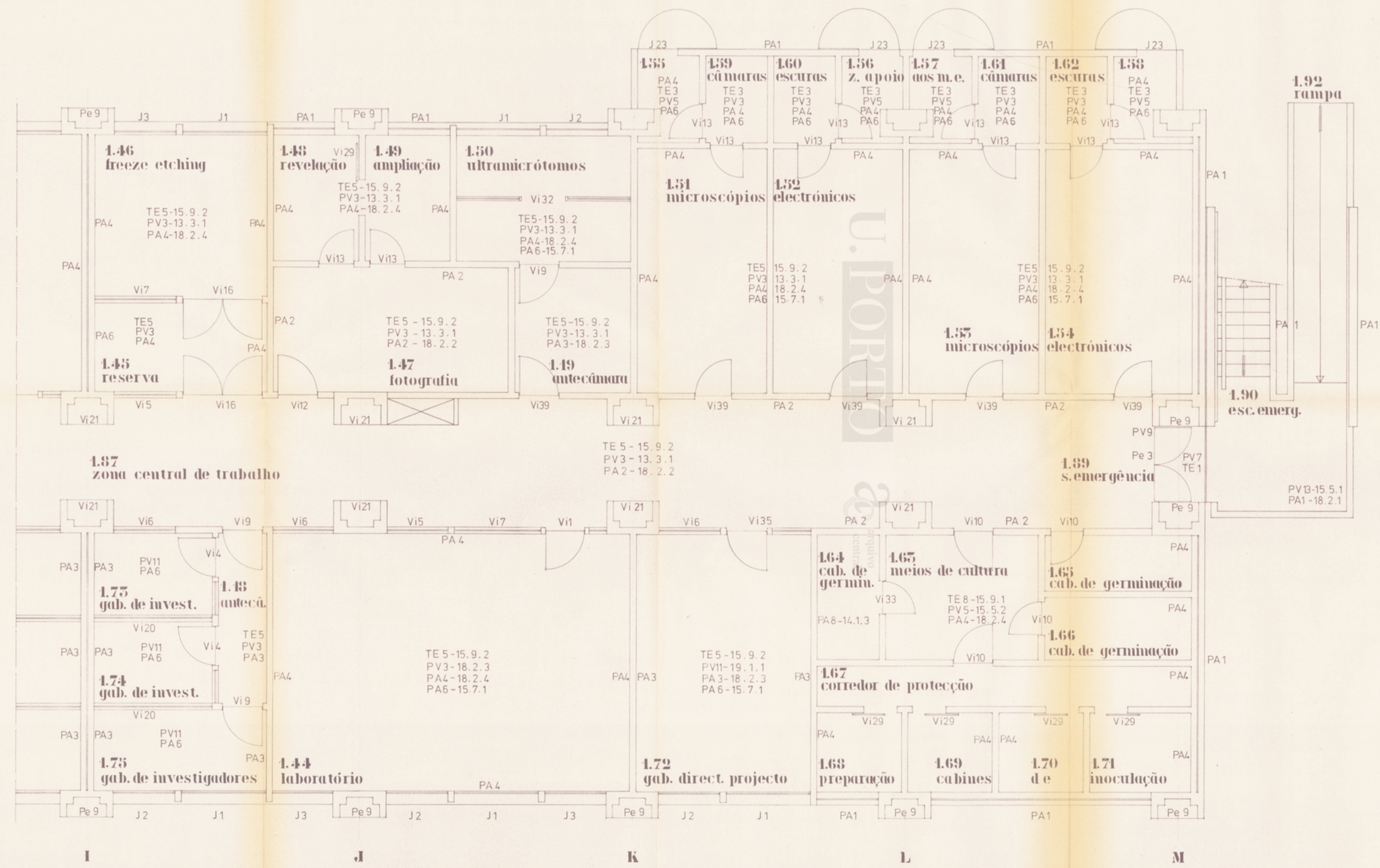

9/76		C. C. E. U. P.	AC-661-15
CENTRO DE INVESTIGAÇÃO		RUA DO CAMPO ALEGRE — PORTO	Nº 54
PROJECTO		substituído	
PLANTA DO PISO 1		data	20/5/78
Módulos I a M		escala	1/50
MÁRCIO FREITAS ATHAYDE E MELO ARQUITECTOS		RUA CARLOS MALHEIRO DIAS, 326 — PORTO	

9100 : 199-05 : 0016

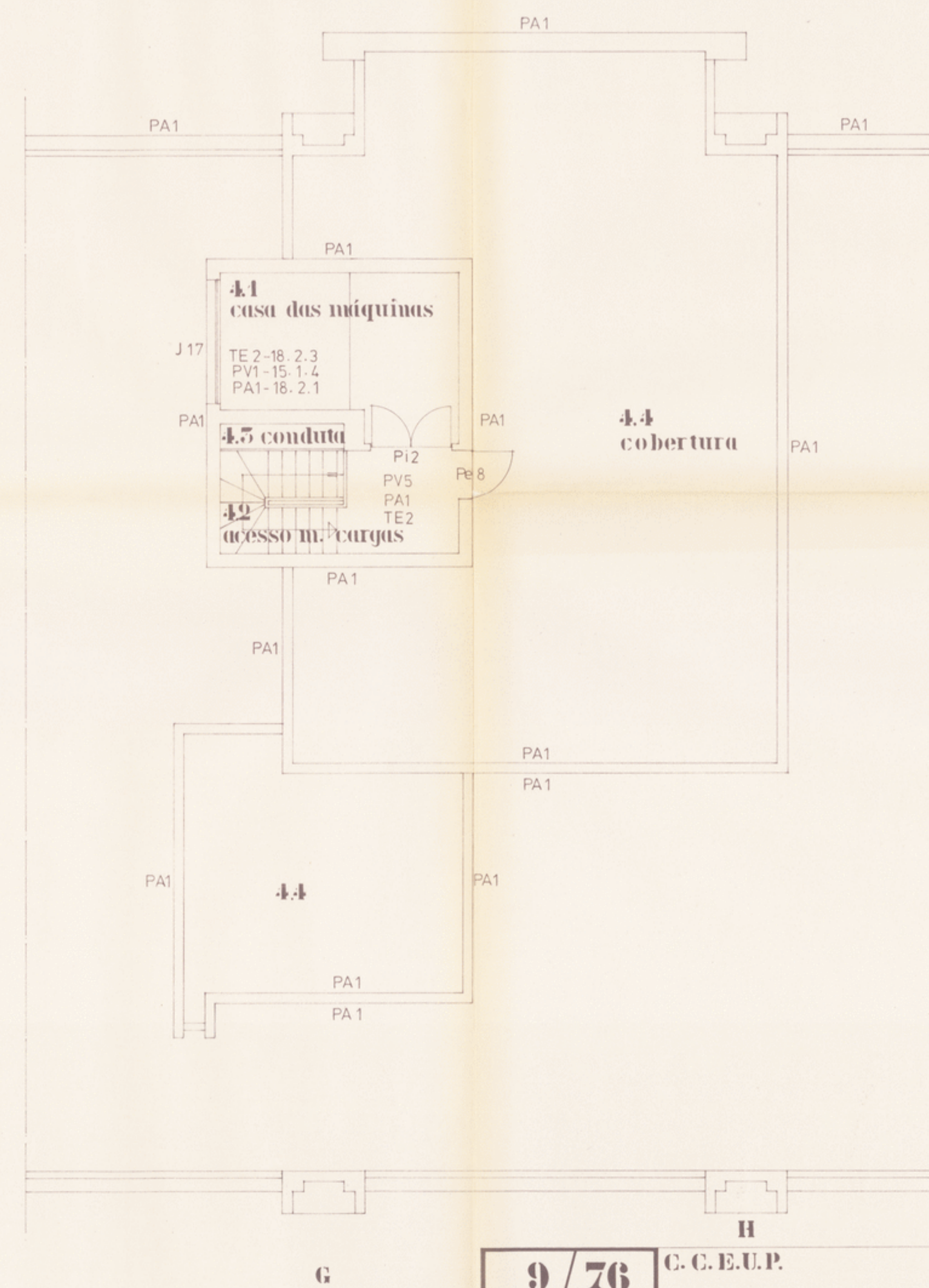
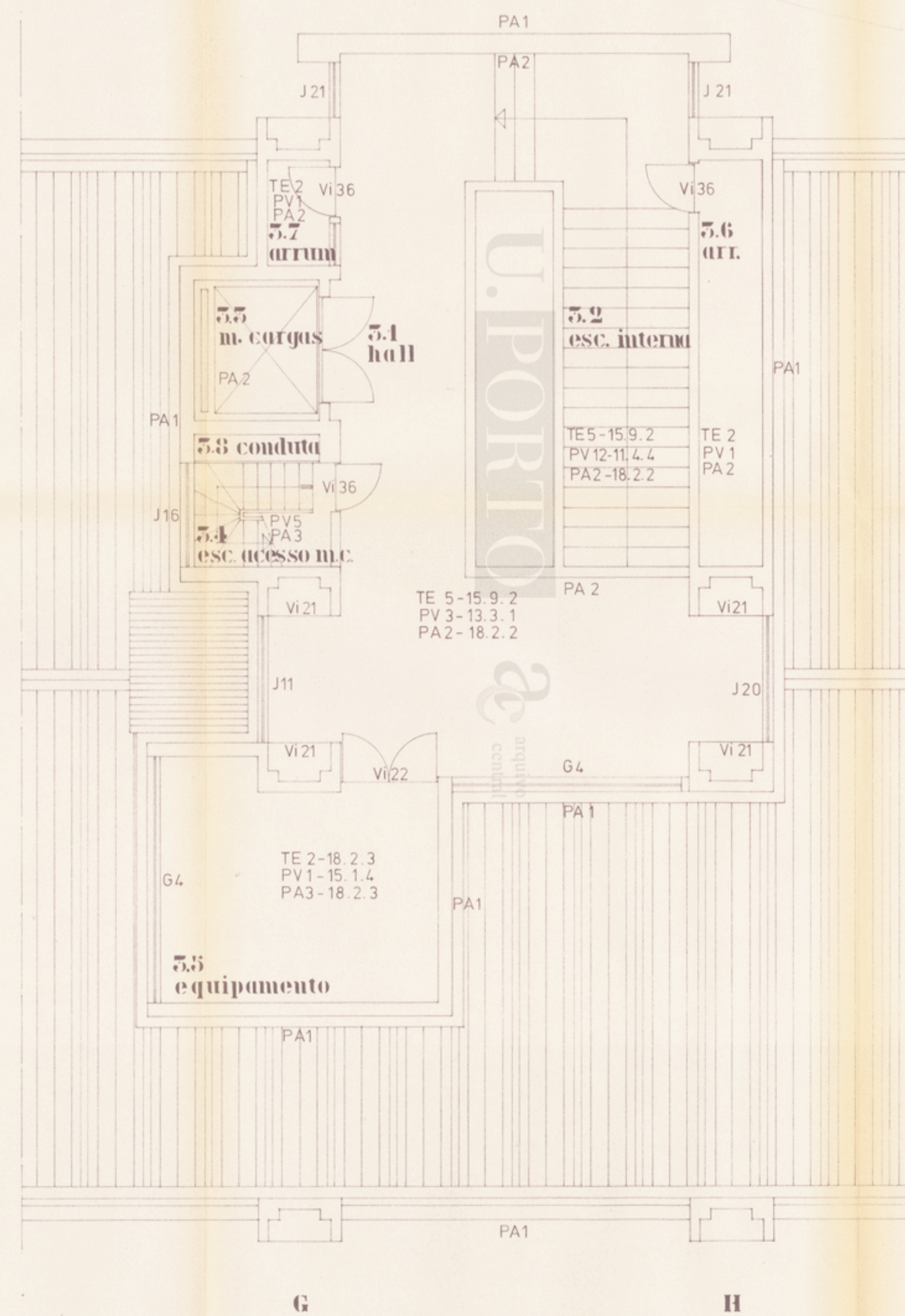
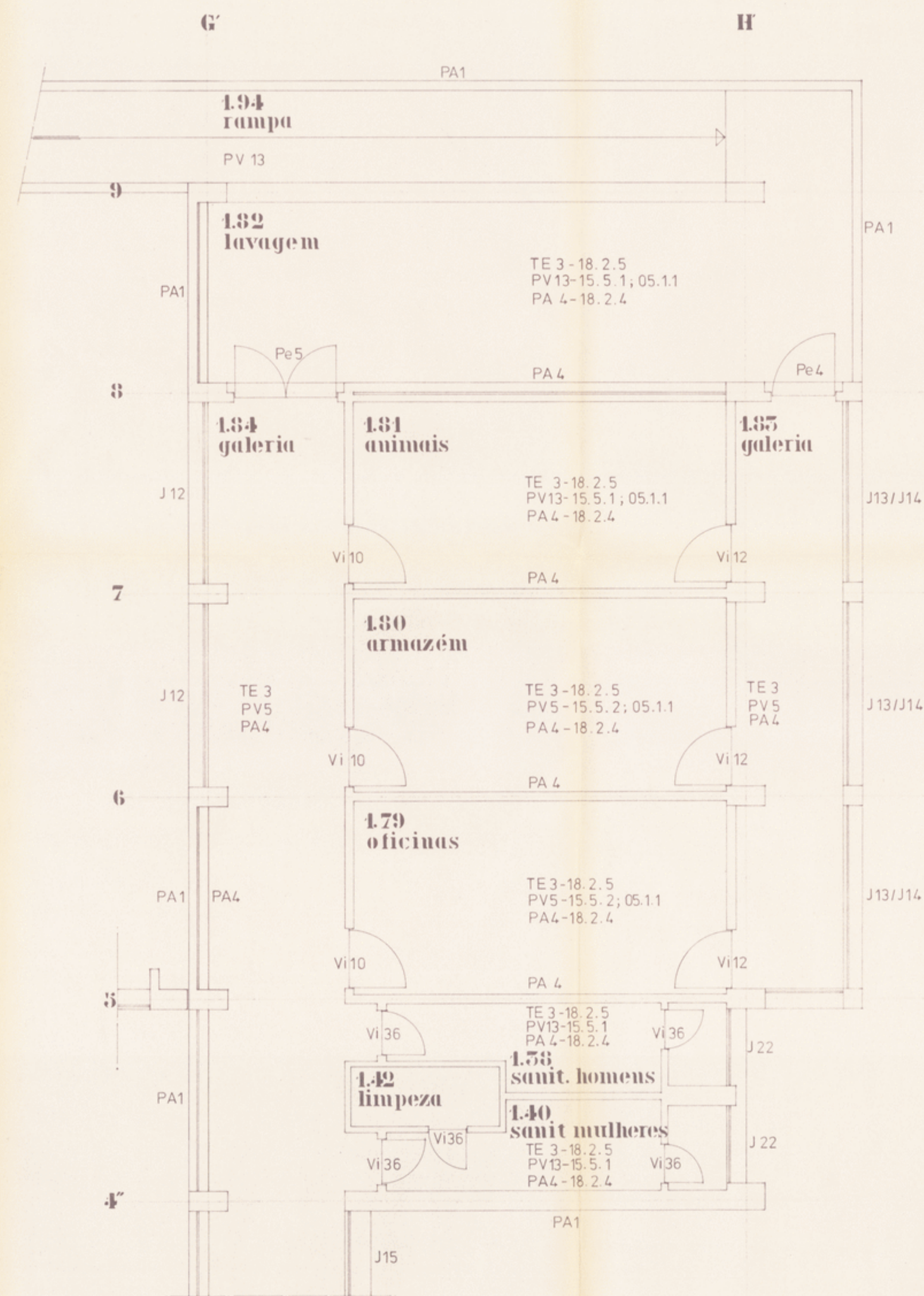

9/76 C.C.E.U.P. N.º 35

RUA DO CAMPO ALEGRE — PORTO

CENTRO DE INVESTIGAÇÃO PROJECTO

PLANTA DOS PISOS 1,3 e 4

Módulos 4ª a 9 e G a H

1/50

MÁRCIO FREITAS
ATHAYDE E MELO
ARQUITECTOS

RUA CARLOS MALHEIRO DIAS, 325 — PORTO

AC-661-16

data 20/5/78

escala

po-661 : 0017

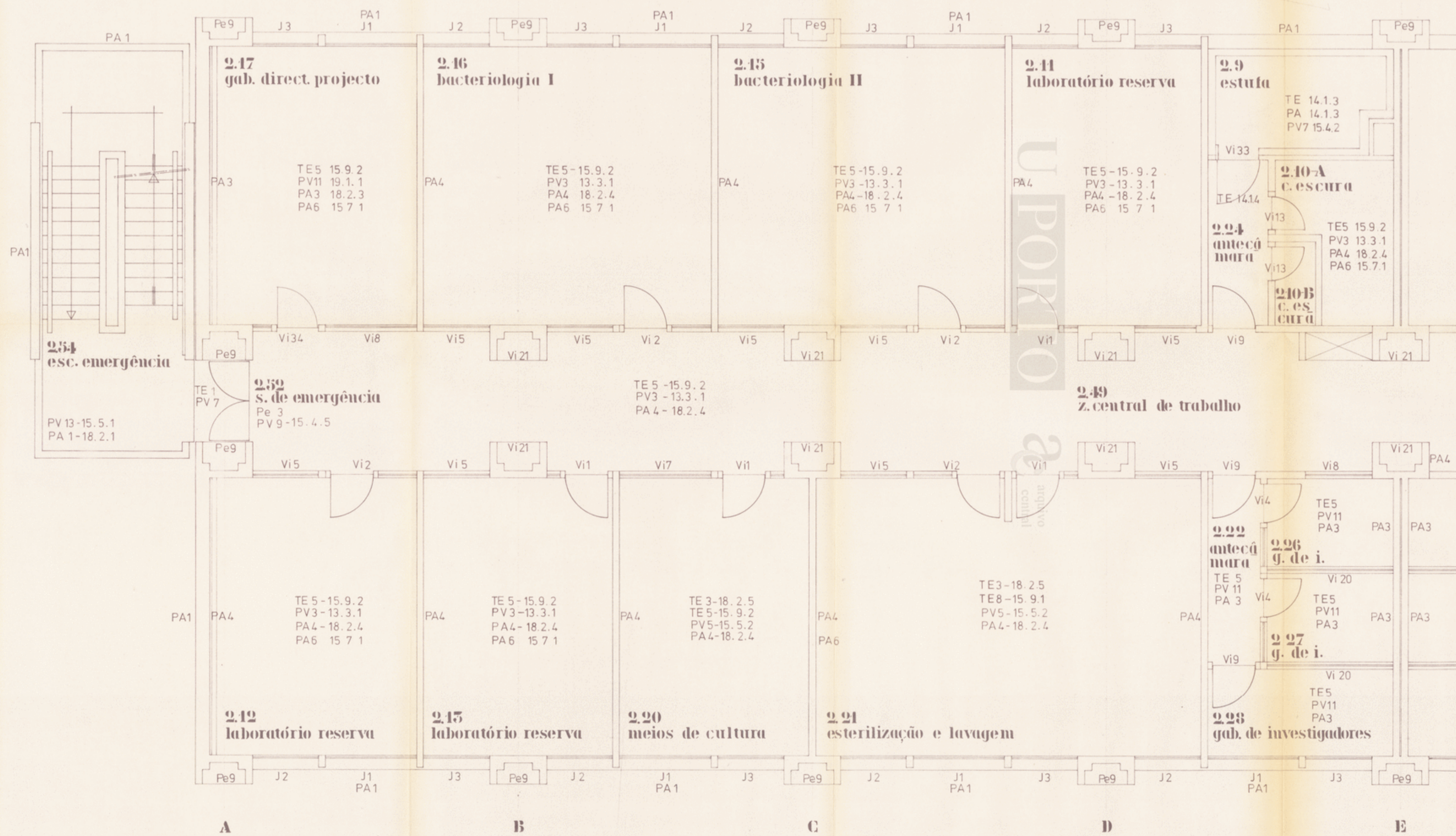

9/76		C. C. E. U. P.		AC-66A-17	
CENTRO DE INVESTIGAÇÃO		RUA DO CAMPO ALEGRE — PORTO		N.º 56	
col.		PROJECTO		substituído	
des.		PLANTA DO PISO 2		data 20/5/78	
escala		Módulos A a E		1/50	
MARCIO FREITAS ATHAIDE E MELO ARQUITECTOS		RUA CARLOS MALHEIRO DIAS, 326 — PORTO			

8100 : 199-05 : 0018

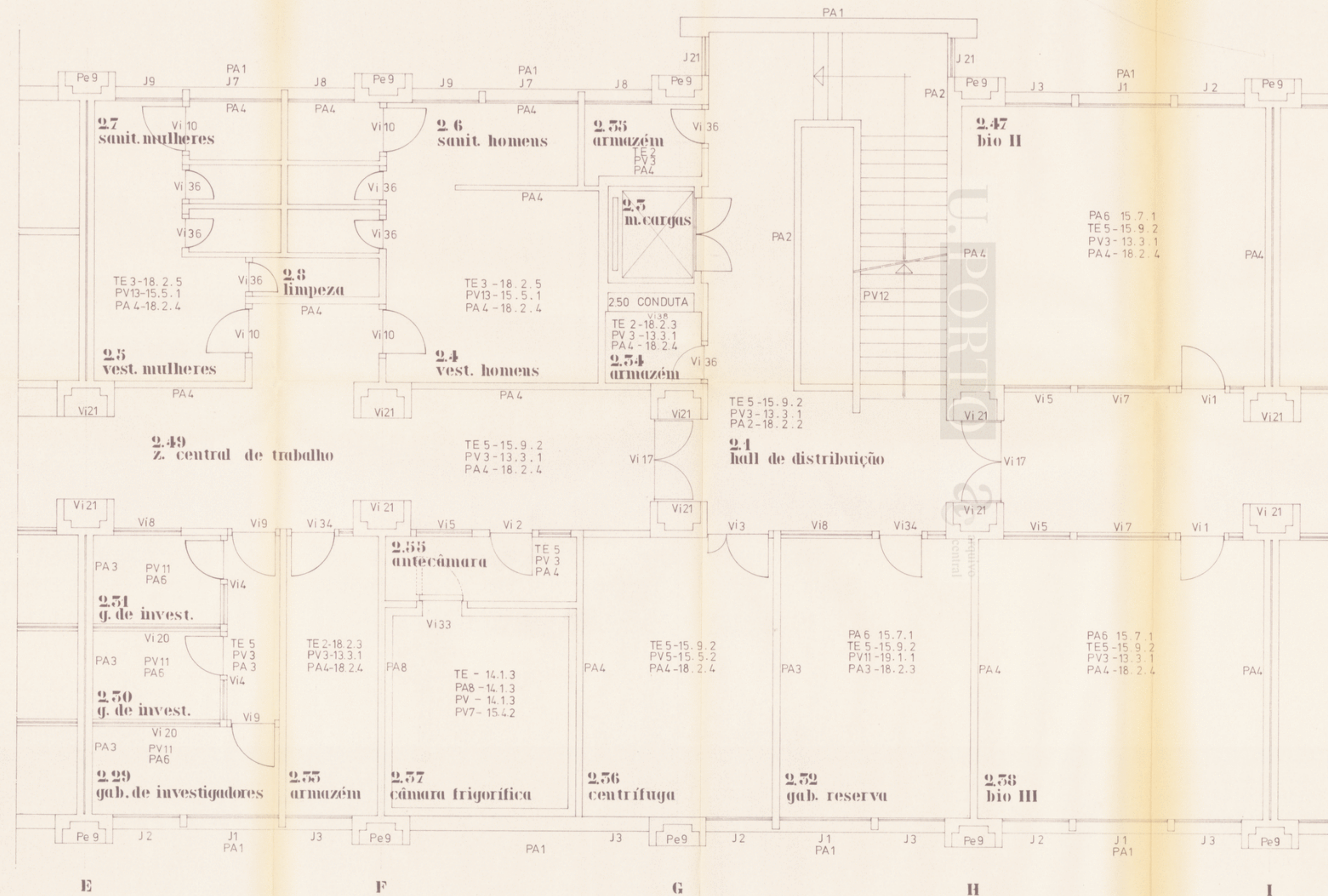

9/76		C. C. E. U. P.	AC-661-18
CENTRO DE INVESTIGAÇÃO		RUA DO CAMPO ALEGRE — PORTO	N.º 57
PROJECTO		substituído	substituído
PLANTA DO PISO 2		data	20/5/76
Módulos E a I		escala	1/50
MARCIO FREITAS ATHAYDE E MELO ARQUITECTOS		RUA CARLOS MALHEIRO DIAS, 326 — PORTO	



9/76		C. C. E. U. P.	AC-661-19
CENTRO DE INVESTIGAÇÃO		RUA DO CAMPO ALEGRE — PORTO	N.º 58
PLANTA DO PISO 2		Módulos I a M	substituído
MARCIO FREITAS ATHAYDE E MELO ARQUITECTOS		RUA CARLOS MALHEIRO DIAS, 326 — PORTO	data 20/5/78 escala 1/50

6100 : 199-05 : 0019

po-661 : 0020

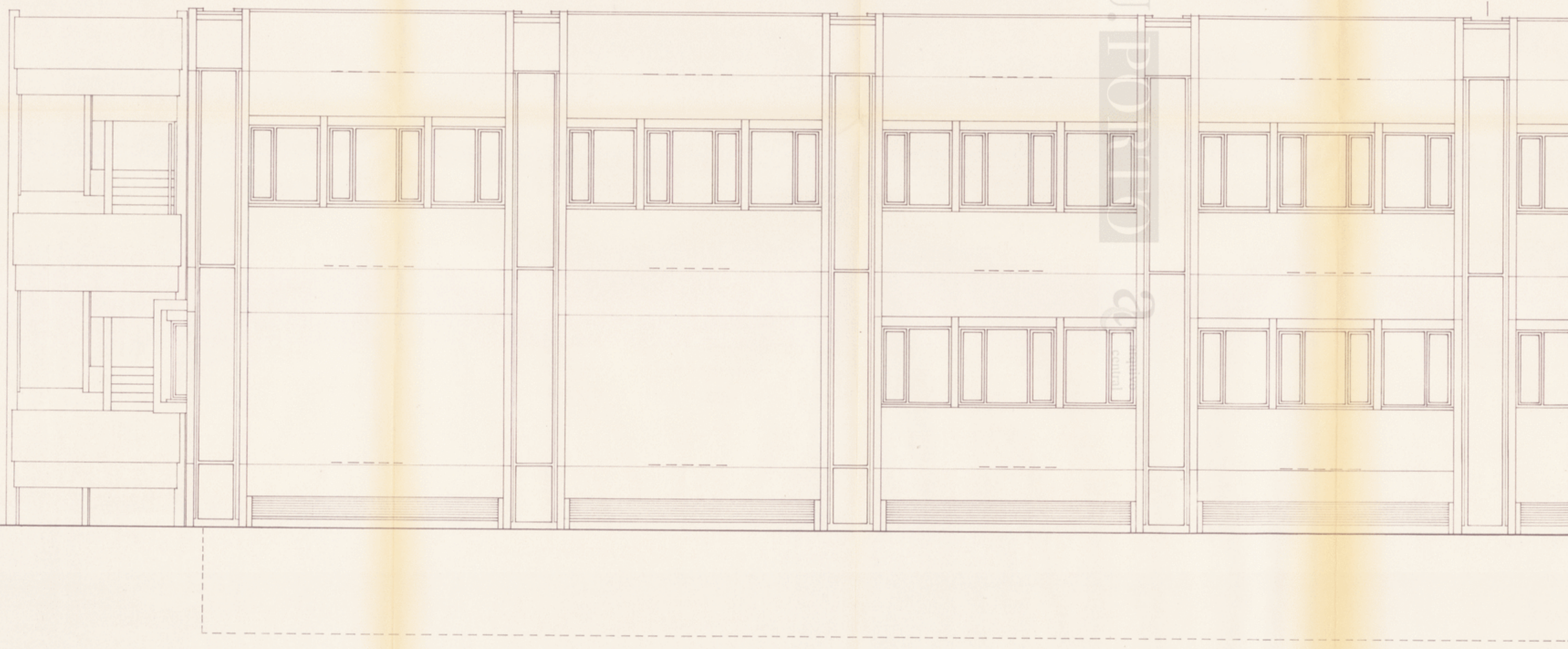

9/76	C.C.E.U.P.	AC-661-20	N.º 62
CENTRO DE INVESTIGAÇÃO	RUA DO CAMPO ALEGRE — PORTO	PROJECTO	substituído
col.	ALÇADO NORTE (Parcial)	data	20/5/76
des.	Módulos A a E	escala	1/50
MÁRCIO FREITAS ATHAYDE E MELO ARQUITECTOS	RUA CARLOS MALHEIRO DIAS, 326 — PORTO		

po-661 : 0021



9 / 76	C. C.E.U.P.	AC-661-24
	RUA DO CAMPO ALEGRE — PORTO	N.º 65
CENTRO DE INVESTIGAÇÃO	PROJECTO	substituído
col. des.	ALÇADO NORTE (PARCIAL)	data 20/5/78
<i>Mário Athayde e Mele</i>	Módulos E e F	escala 1/50
MÁRCIO FREITAS ATHAYDE E MELO ARQUITECTOS	RUA CARLOS MALHEIRO DIAS, 326 — PORTO	

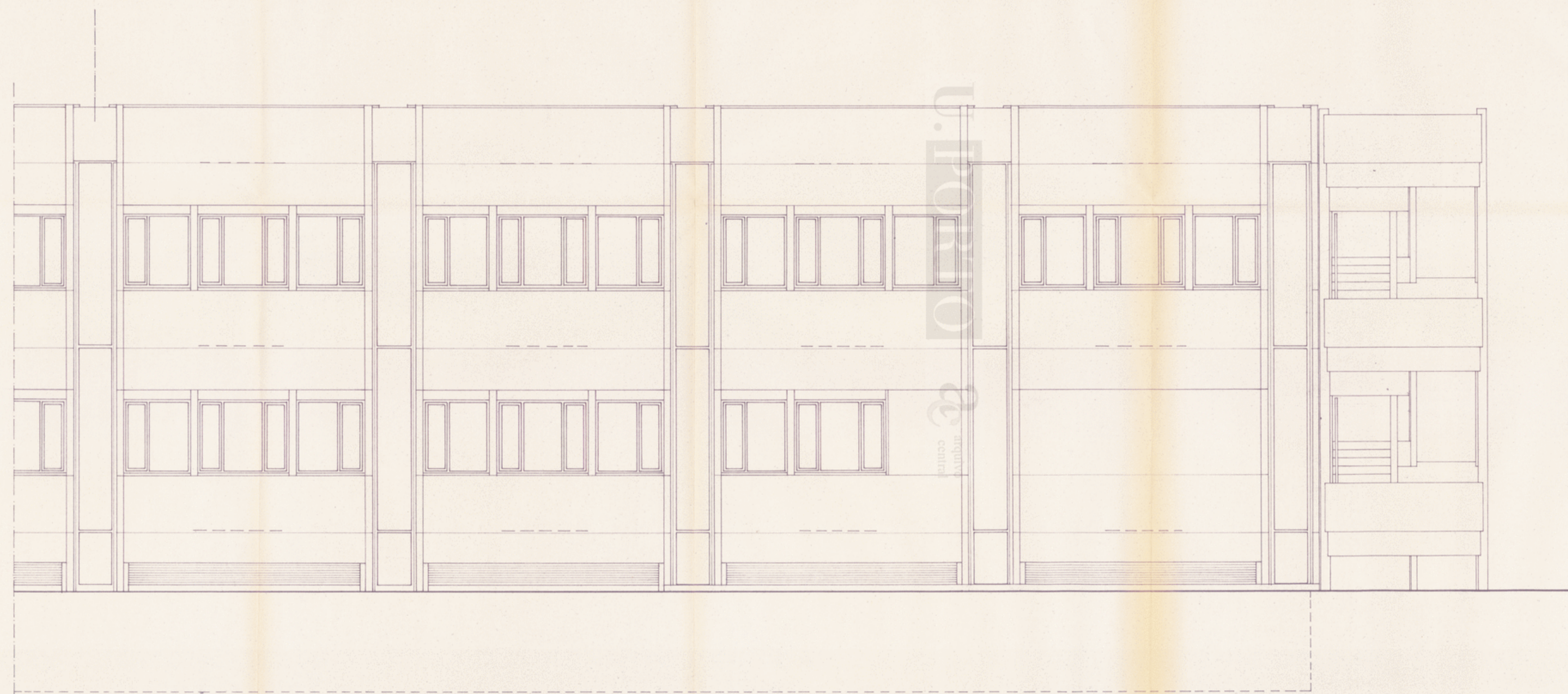

U. PORTO
ARQUITECTURA

AC-661-22

9/76	C.C.E.U.P.	N ^o 64
CENTRO DE INVESTIGAÇÃO	RUA DO CAMPO ALEGRE - PORTO	substituído
col.	+ P ROJECTO	substituído
des.	ALCADO NORTE (PARCIAL)	data 20/5/78
<i>Marcio Freitas Athayde e Melo</i>	Módulos F a M	escala 1/50
MÁRCIO FREITAS ATHAYDE E MELO ARQUITECTOS	RUA CARLOS MALHEIRO DIAS, 326 - PORTO	

po-661 : 0022

po-661 : 0023



U.PORTO & central



9 / 76		C.C.E.U.P.	<i>AC 661-23</i>
CENTRO DE INVESTIGAÇÃO		RUA DO CAMPO ALEGRE — P O R T O	N ^o 65
PROJECTO		ALÇADO SUL (PARCIAL)	substituído
col. des.	<i>Marcio Freitas Athayde e Mele</i>	Módulos M a H	data <i>20/5/76</i> escala 1/50
MARCIO FREITAS ATHAYDE E MELO ARQUITECTOS		RUA CARLOS MALHEIRO DIAS, 326 — PORTO	

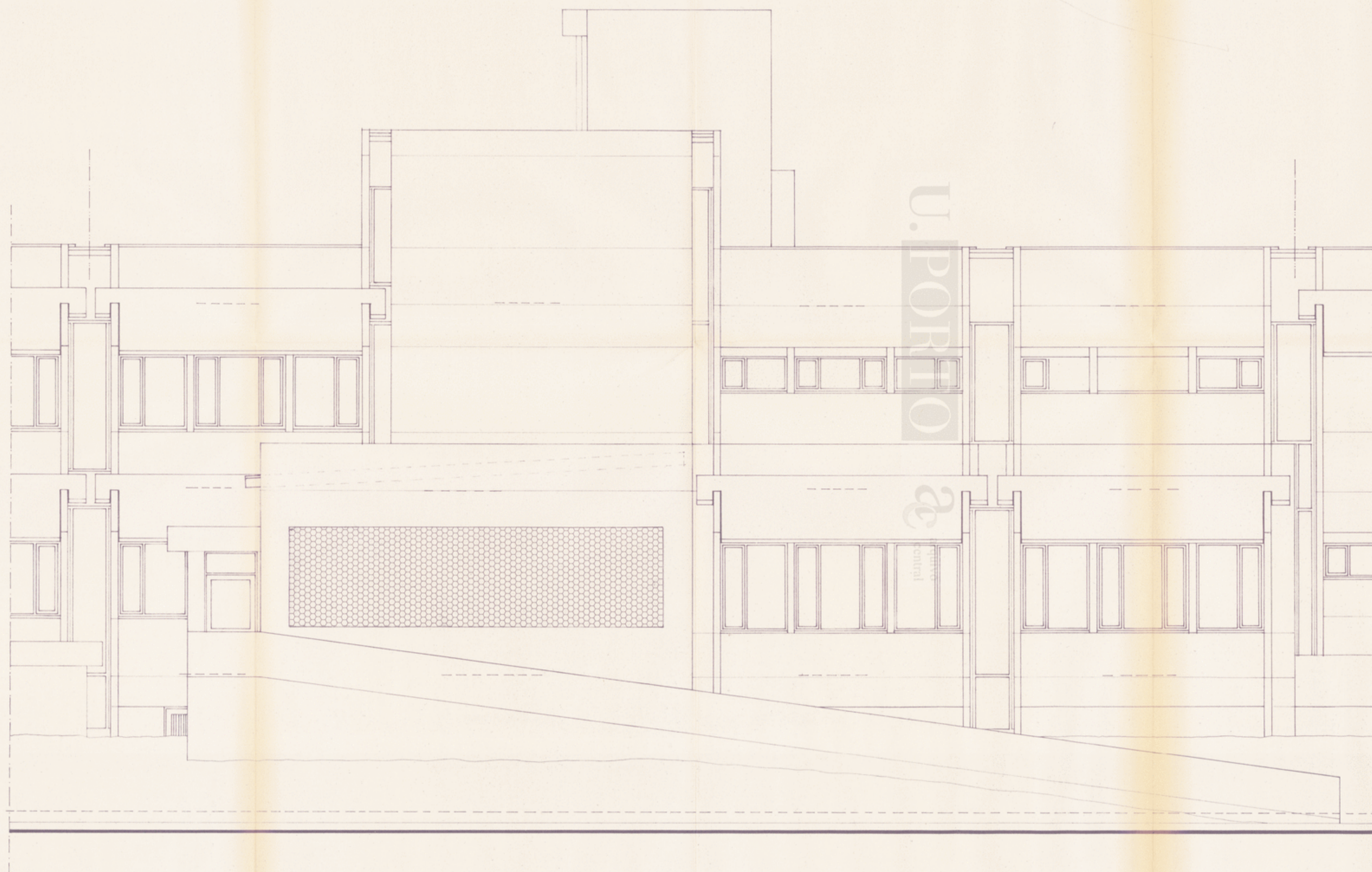

U. PORTO

central

9 / 76	C. C.E.U.P.	AC-661-24	N.º
	RUA DO CAMPO ALEGRE — PORTO		66
	PROJECTO		substituído
	ALÇADO SUL (PARCIAL)	data	20/5/78
			escala
	Módulos I a E		1/50
MARCIO FREITAS ATHAYDE E MELO ARQUITECTOS	RUA CARLOS MALHEIRO DIAS, 326 — PORTO		

po-661 : 0024

po-661 : 0025

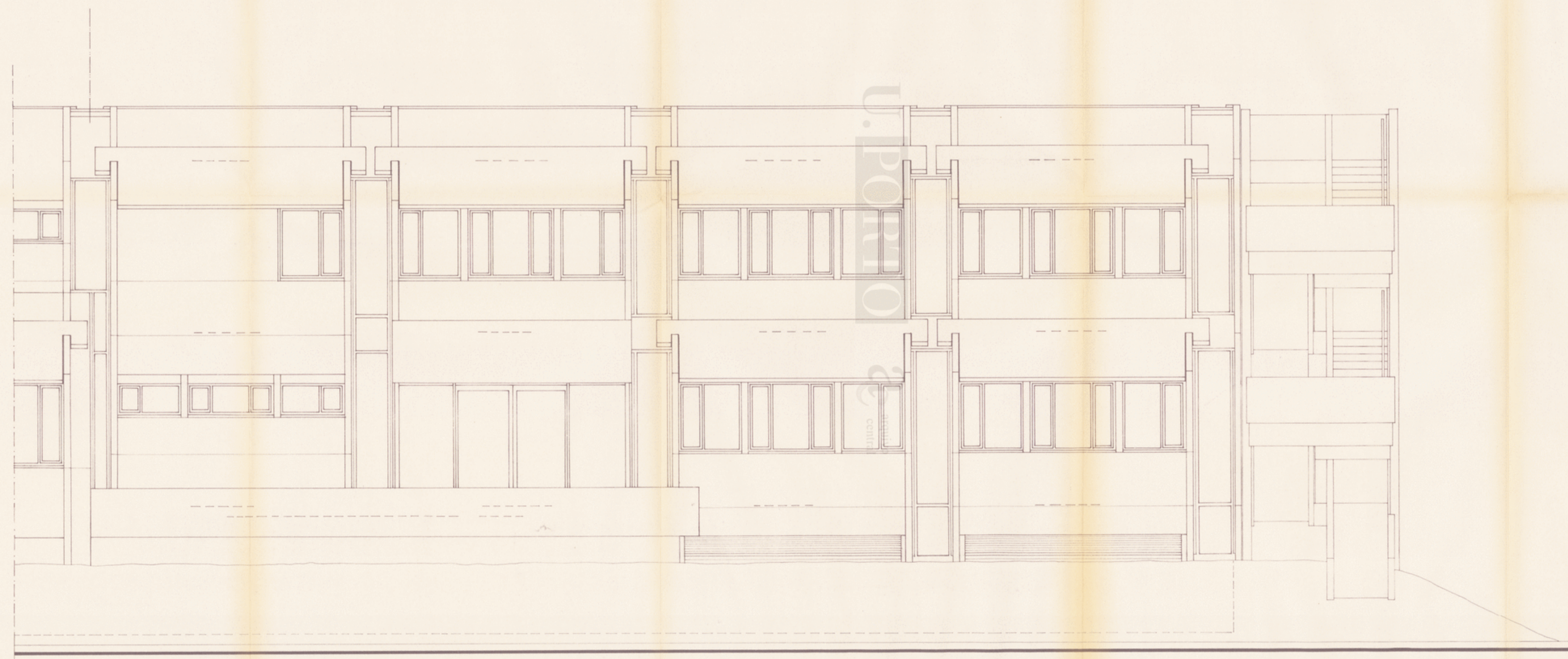

9/76	C.C.E.U.P.	AC-661-25	N ^o 67
CENTRO DE INVESTIGAÇÃO	RUA DO CAMPO ALEGRE - PORTO		substituído
	PROJECTO		substituído
col. des.	ALÇADO SUL (PARCIAL)	data 20/3/78	escala
<i>Marcio Freitas Athayde e Mele</i>	Módulos E e A		1/50
MÁRCIO FREITAS ATHAYDE E MELO ARQUITECTOS	RUA CARLOS MALHEIRO DIAS, 326 - PORTO		

po-661 : 0026



U. PORTO

arquitectos

9 / 76	C. C. E. U. P.	AC. 661-26
CENTRO DE INVESTIGAÇÃO	RUA DO CAMPO ALEGRE — PORTO	N.º 68
col. des.	PROJECTO	substituído
<i>Mário Freitas Athayde e Melo</i>	ALCADO POENTE	data 20/5/76
MÁRIO FREITAS ATHAYDE E MELO ARQUITECTOS	RUA CARLOS MALHEIRO DIAS, 326 — PORTO	escala 1/50

po-661 : 0027



U. PORTO
 &
 arquitectos

AC. 661-27

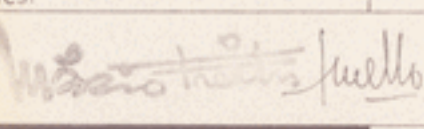
9/76	C. C. E. U. P.	N.º 69
CENTRO DE INVESTIGAÇÃO	RUA DO CAMPO ALEGRE — PORTO	substitui
	PROJECTO	substituido
col. des.	ALCADO NASCENTE	data 20/5/78
		escala 1/50
 MÁRCIO FREITAS ATHAYDE E MELO ARQUITECTOS		RUA CARLOS MALHEIRO DIAS, 326 — PORTO

po-661 : 0028

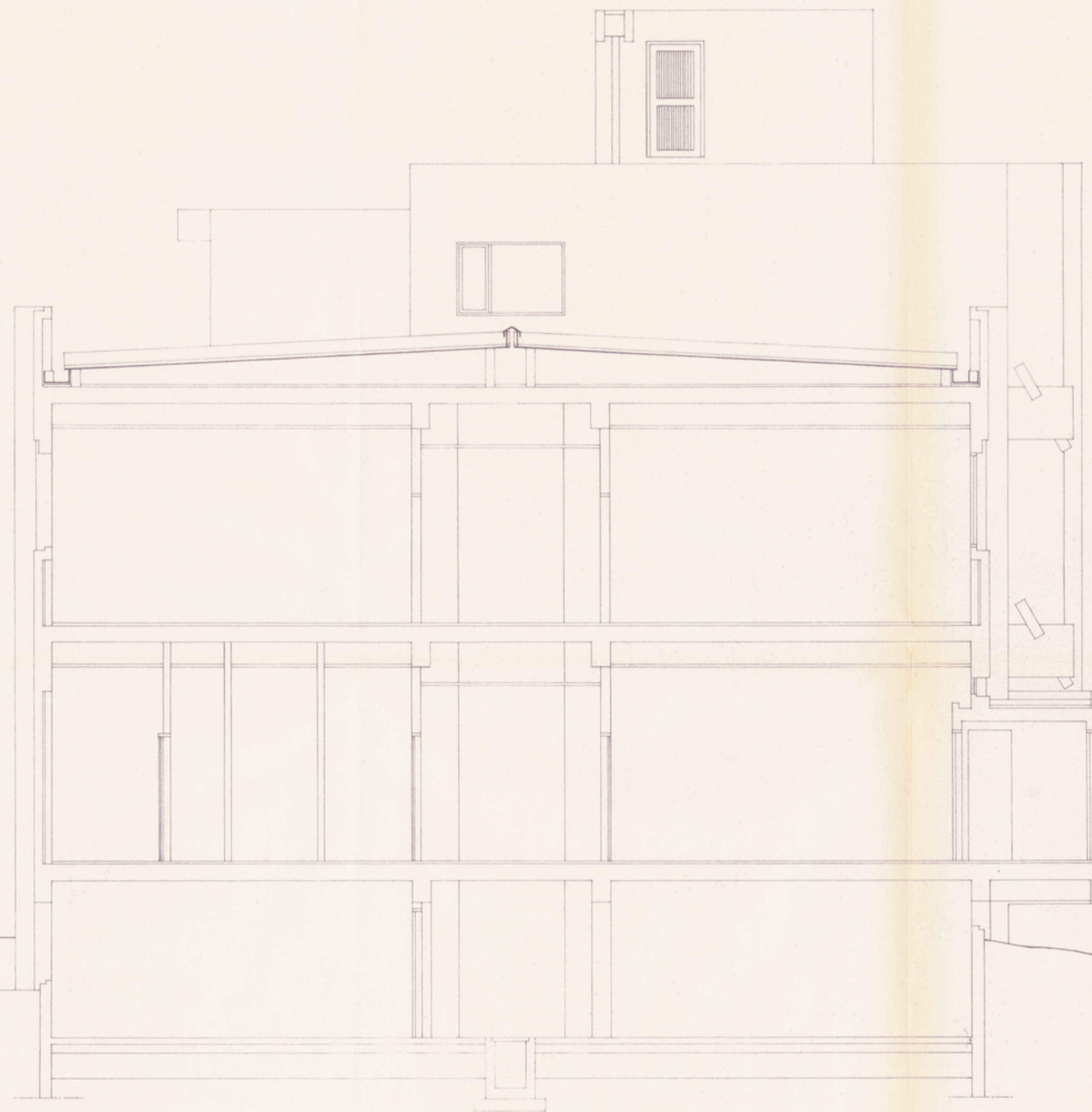

CORTE PELOS MICROSCÓPIOS ELECTRÓNICOS

C5

U.PORTO



CORTE PELO LABORATÓRIO RADIOISÓTOPOS

C4

9 / 76	C. C.E.U.P.	AC-661-28
CENTRO DE INVESTIGAÇÃO	RUA DO CAMPO ALEGRE — PORTO	N.º 70
col. des.	PROJECTO	substituído
	CORTES C3 e C4	substituído
		data: 20 / 5 / 78
		escala: 1/50
MÁRCIO FREITAS ATHAYDE E MELO ARQUITECTOS	RUA CARLOS MALHEIRO DIAS, 326 — PORTO	

po-661 : 0029

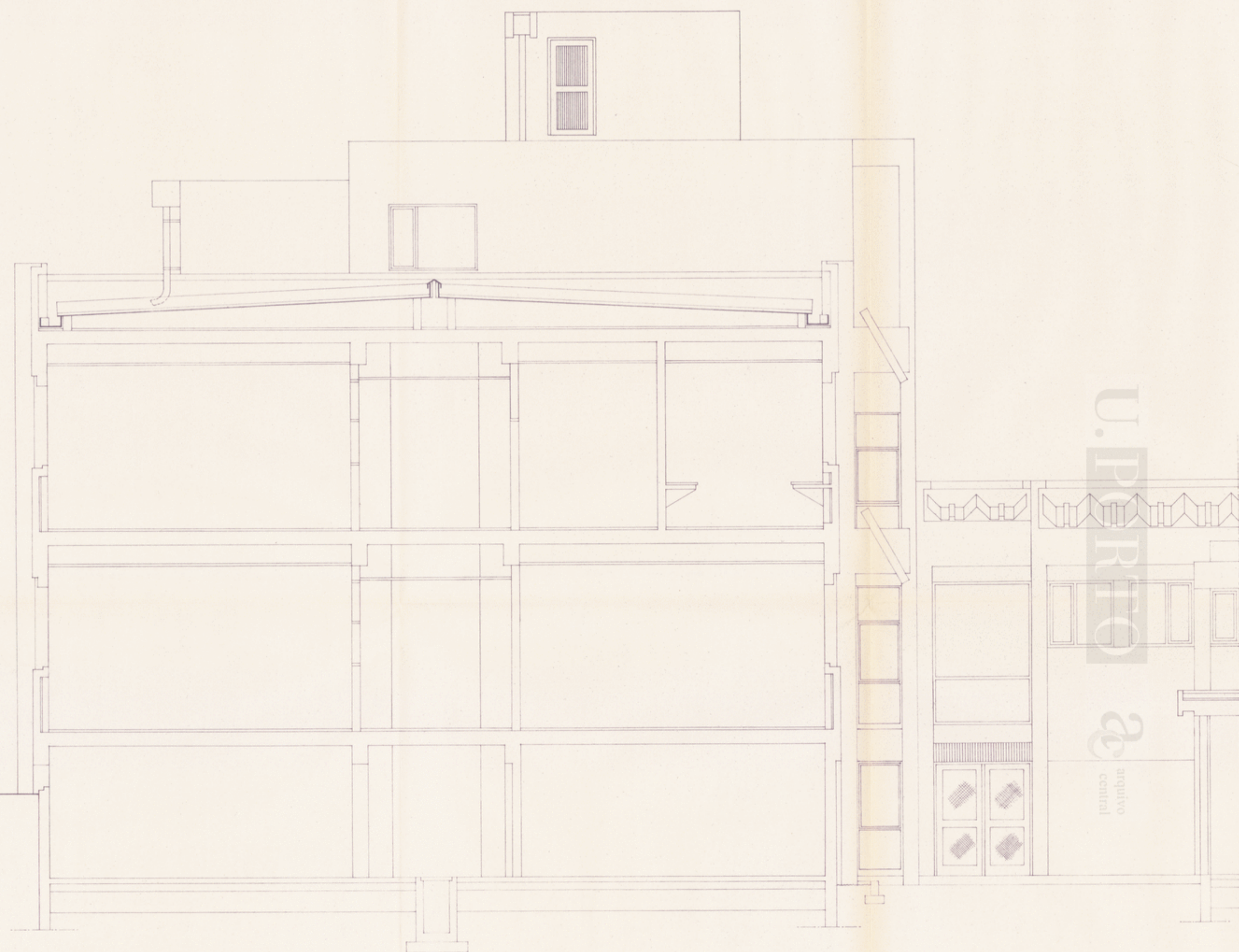

CORTE PELA ZONA DE TRATAMENTO DE AR E DE ESGOTOS DOS RADIOISÓTOPOS
C5

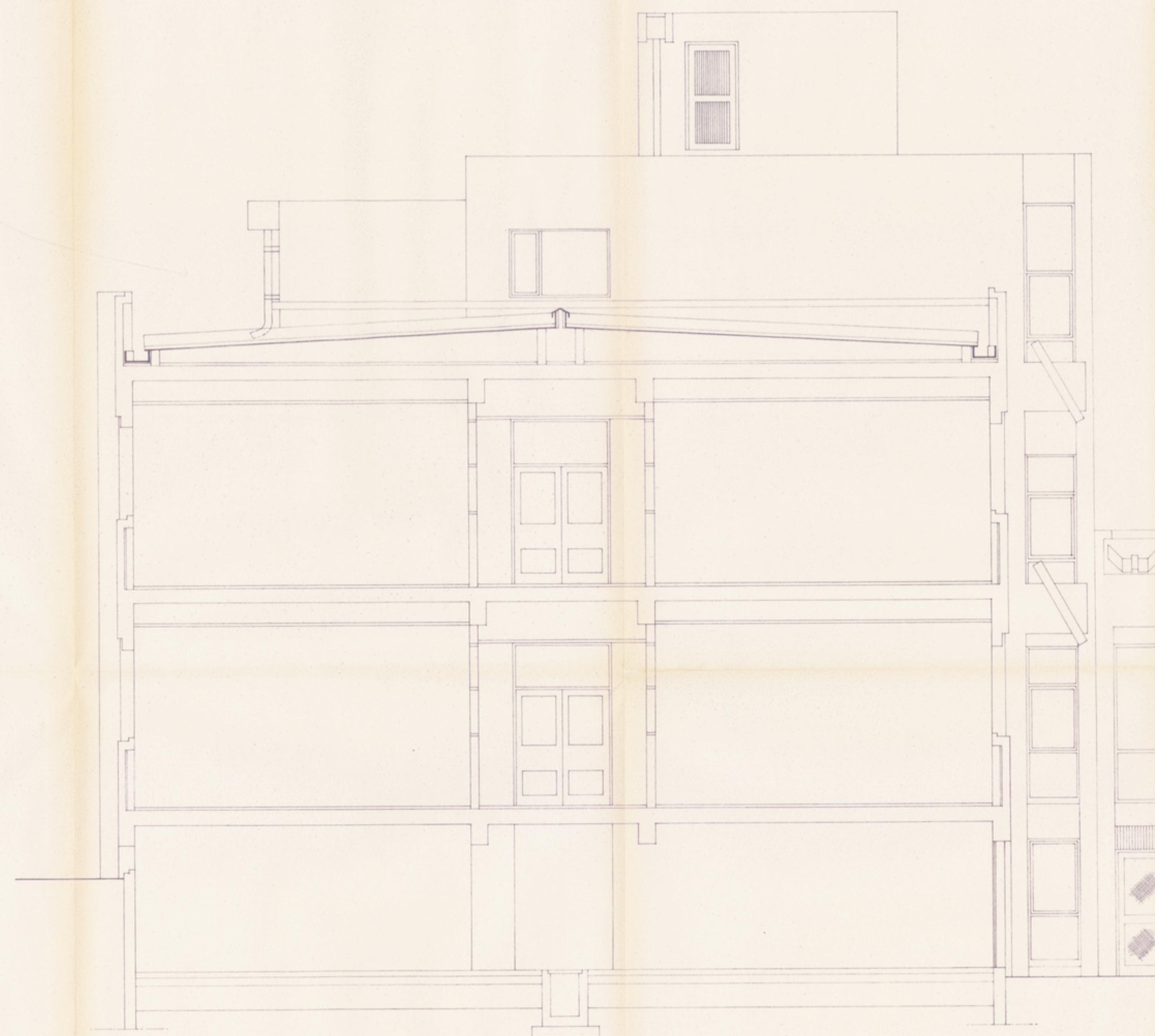

CORTE PELA ENTRADA EXTERIOR DA CAVE
C6

9 / 76	C. C. E. U. P.	AC-661-29
	RUA DO CAMPO ALEGRE — PORTO	N.º 71
CENTRO DE INVESTIGAÇÃO	PROJECTO	substituído
sol. de:	CORTES C5 E C6	data 20/3/78
		escala 1/50
MARCIO FREITAS ATHAYDE E MELO ARQUITECTOS	RUA CARLOS MALHEIRO DIAS, 326 — PORTO	

po-661 : 0030

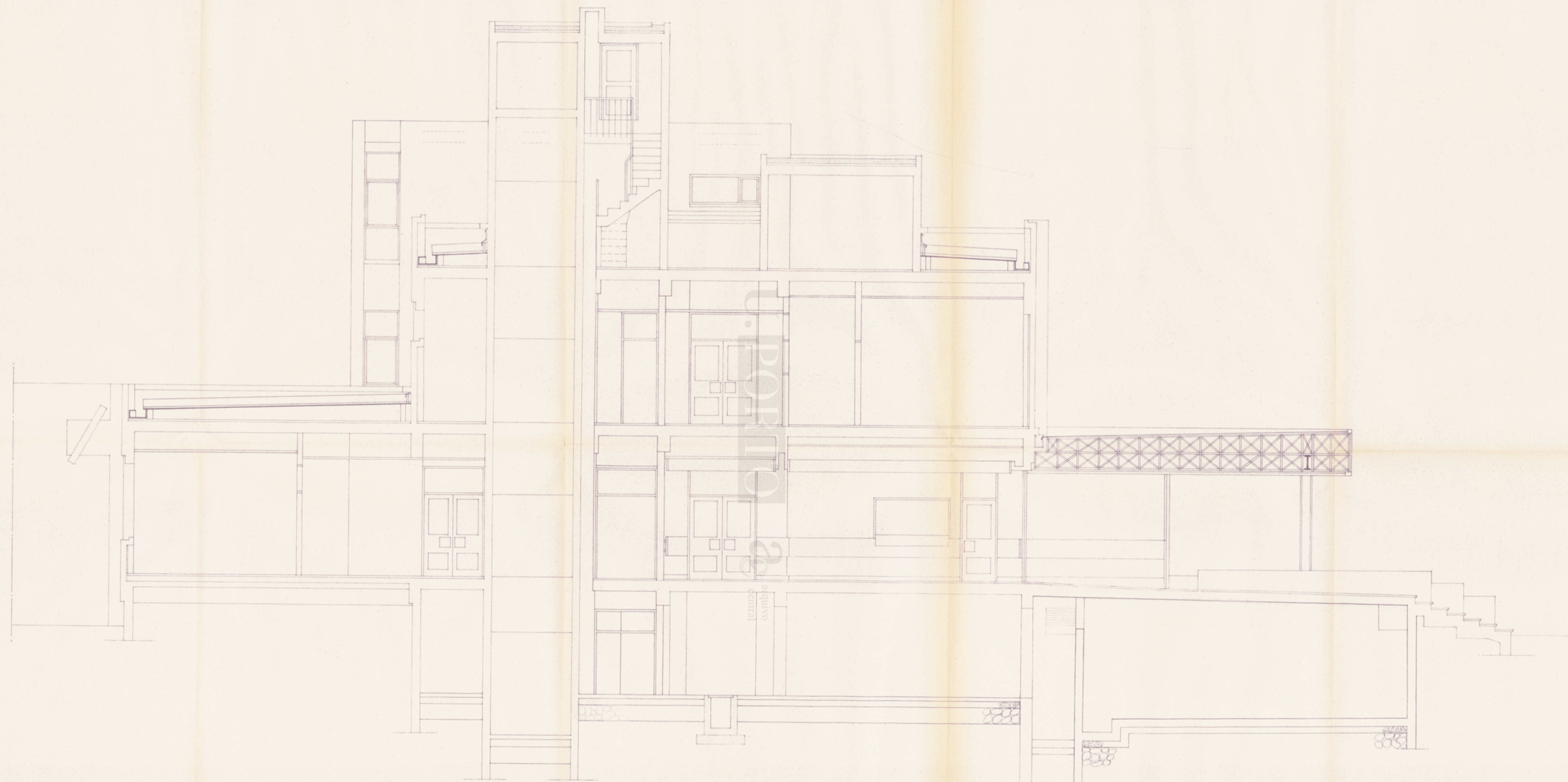

CORTE PELO VESTÍBULO E BIBLIOTECA
C8

9 / 76	C. C.E.U.P.	AC-661-30
	RUA DO CAMPO ALEGRE — PORTO	N.º 72
CENTRO DE INVESTIGAÇÃO	PROJECTO	substituído
col. des.	CORTE C8	data 20/5/78
		escala 1/50
MÁRCIO FREITAS ATHAYDE E MELO ARQUITECTOS	RUA CARLOS MALHEIRO DIAS, 326 — PORTO	

po-661 : 0031

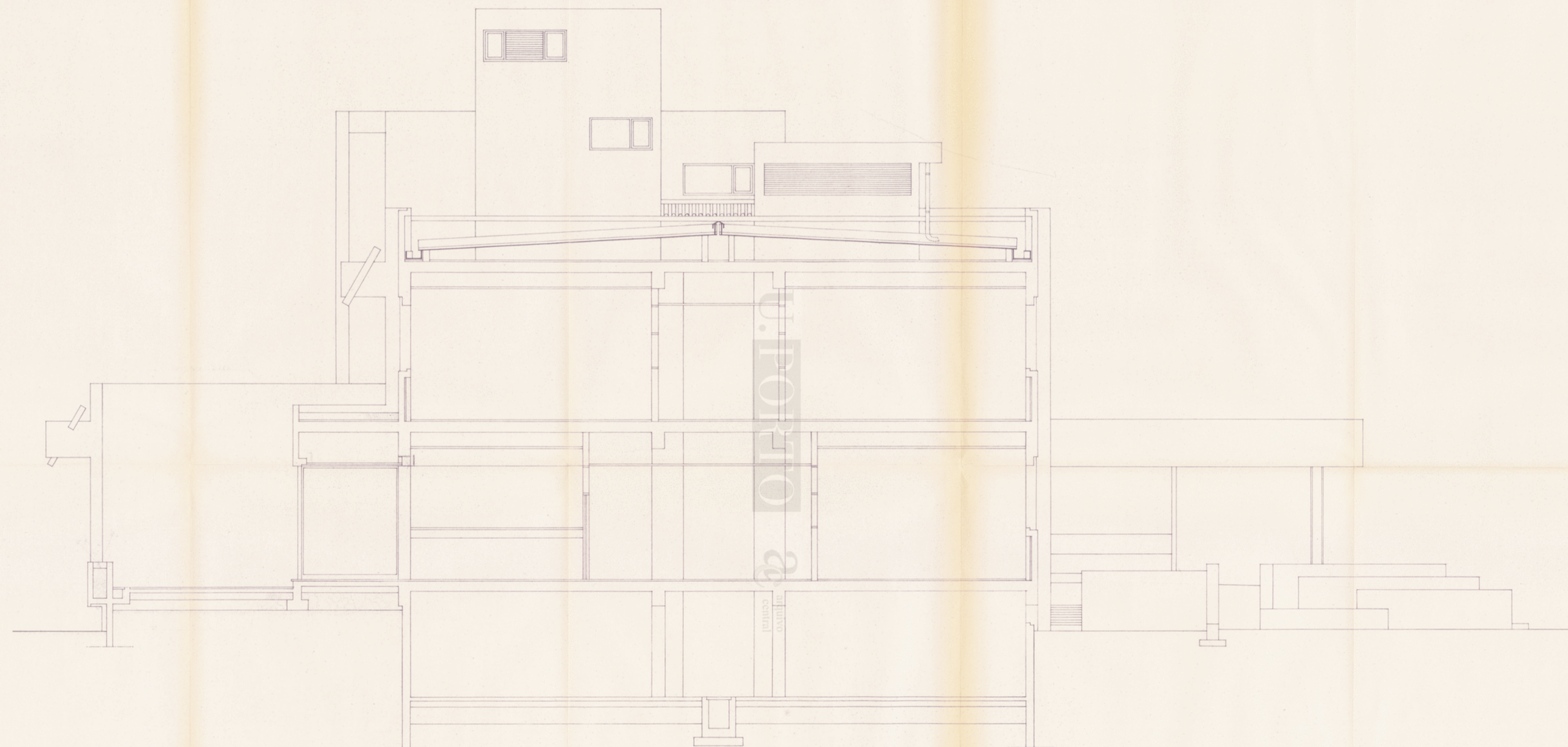

CORTE PELO BAR
C9

9/76		C.C.E.U.P.	AC-661-31
CENTRO DE INVESTIGAÇÃO		RUA DO CAMPO ALEGRE — PORTO	N.º 75
PROJECTO		substitui	substituido
CORTE C9		data 20/5/76	escala 1/50
MARCIO FREITAS ATHAYDE E MELO ARQUITECTOS		RUA CARLOS MALHEIRO DIAS, 326 — PORTO	

po-661 : 0032

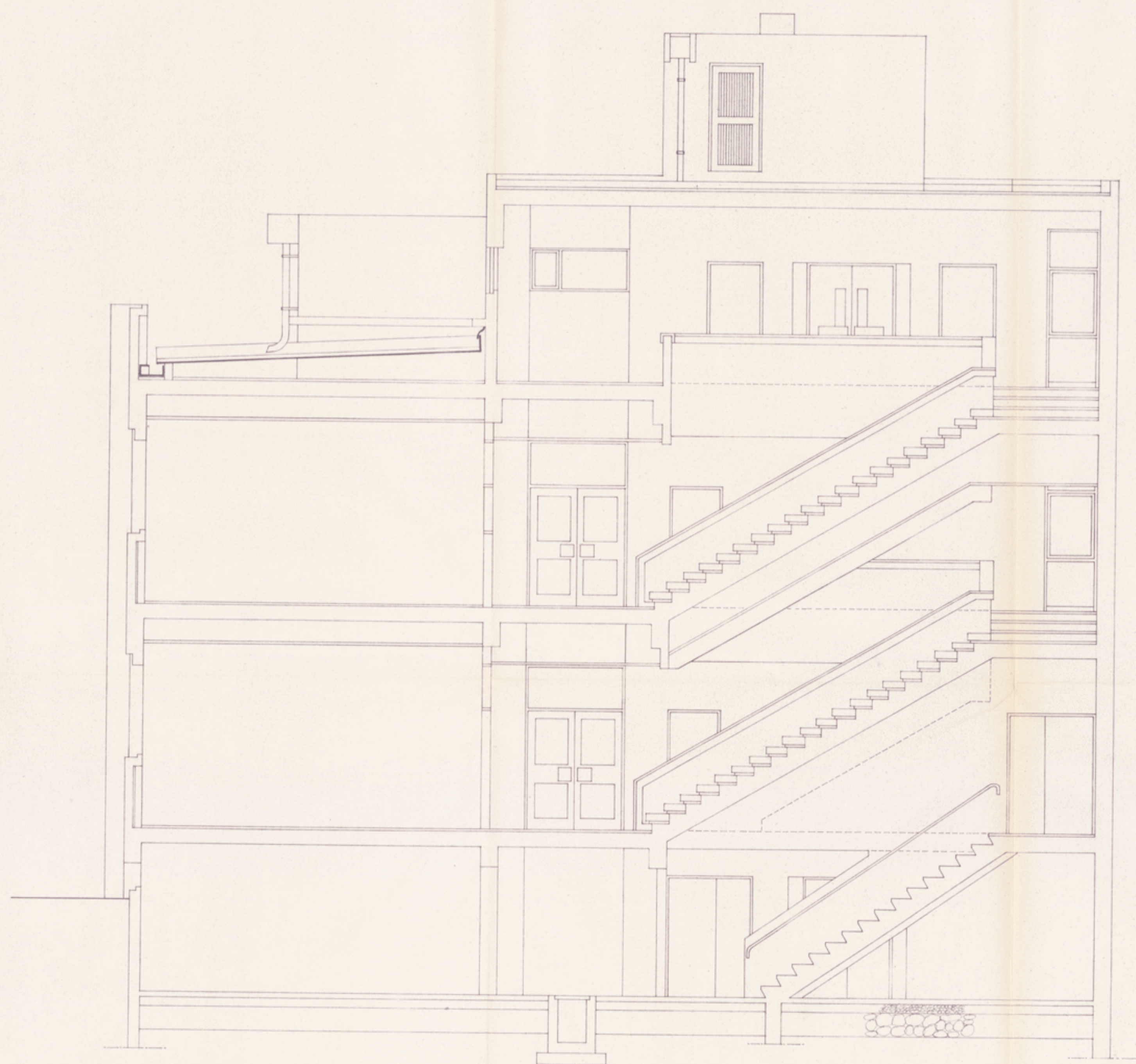

CORTE PELAS ESCADAS
C7

U.PORTO
arquitecto
central

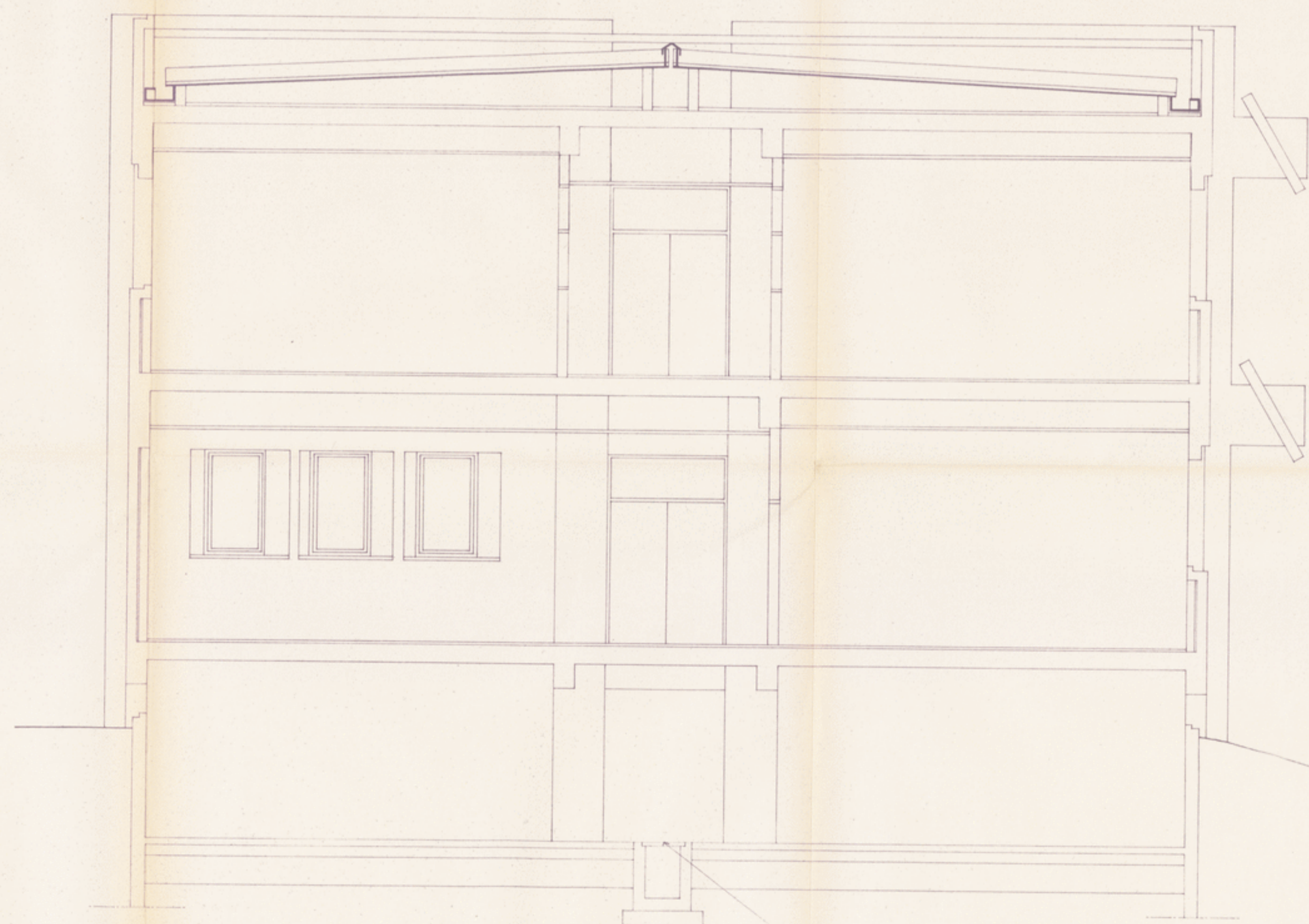

CORTE PELO ANFITEATRO
C10

9/76		C.C.E.U.P.	AC-661-32
CENTRO DE INVESTIGAÇÃO		RUA DO CAMPO ALEGRE — PORTO	N.º 74
PROJECTO		CORTES C7 E C10	substituído
escala		1/50	data 20/5/78
MÁRCIO FREITAS ATHAYDE E MELO ARQUITECTOS		RUA CARLOS MALHEIRO DIAS, 326 — PORTO	

po-661 : 0033

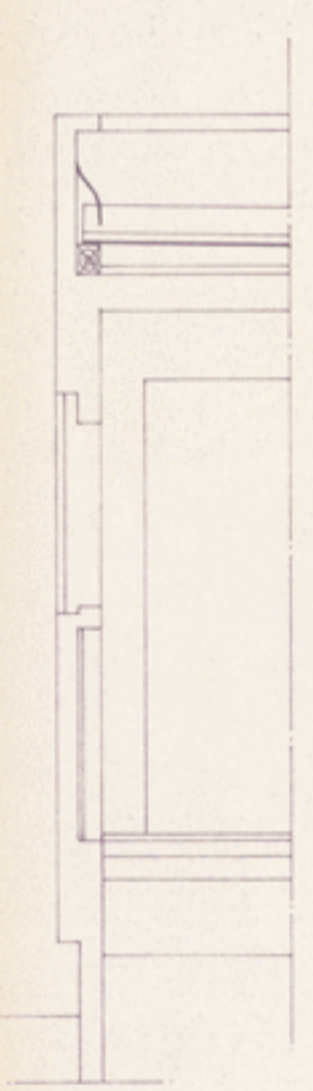

C11

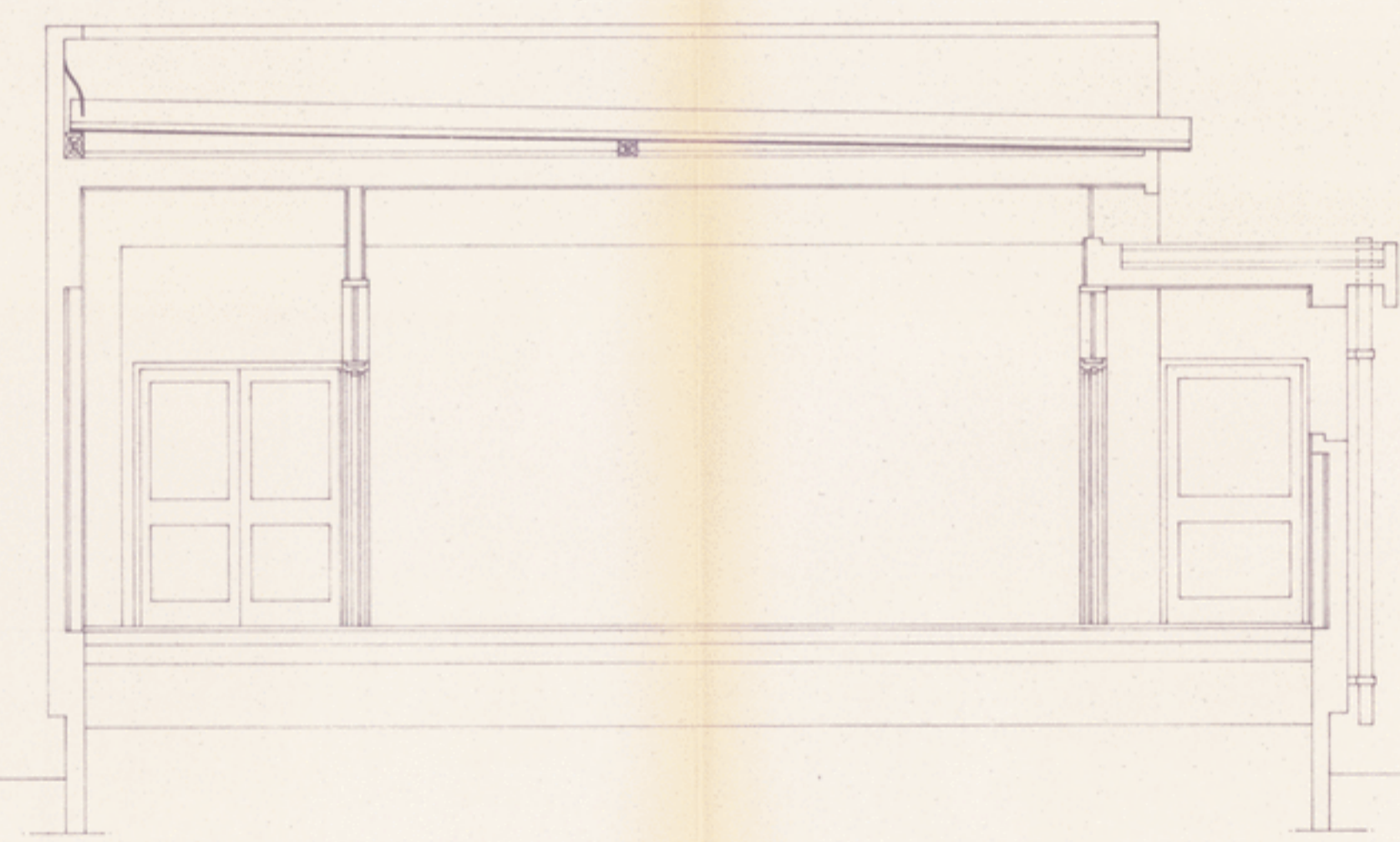

C12



C15

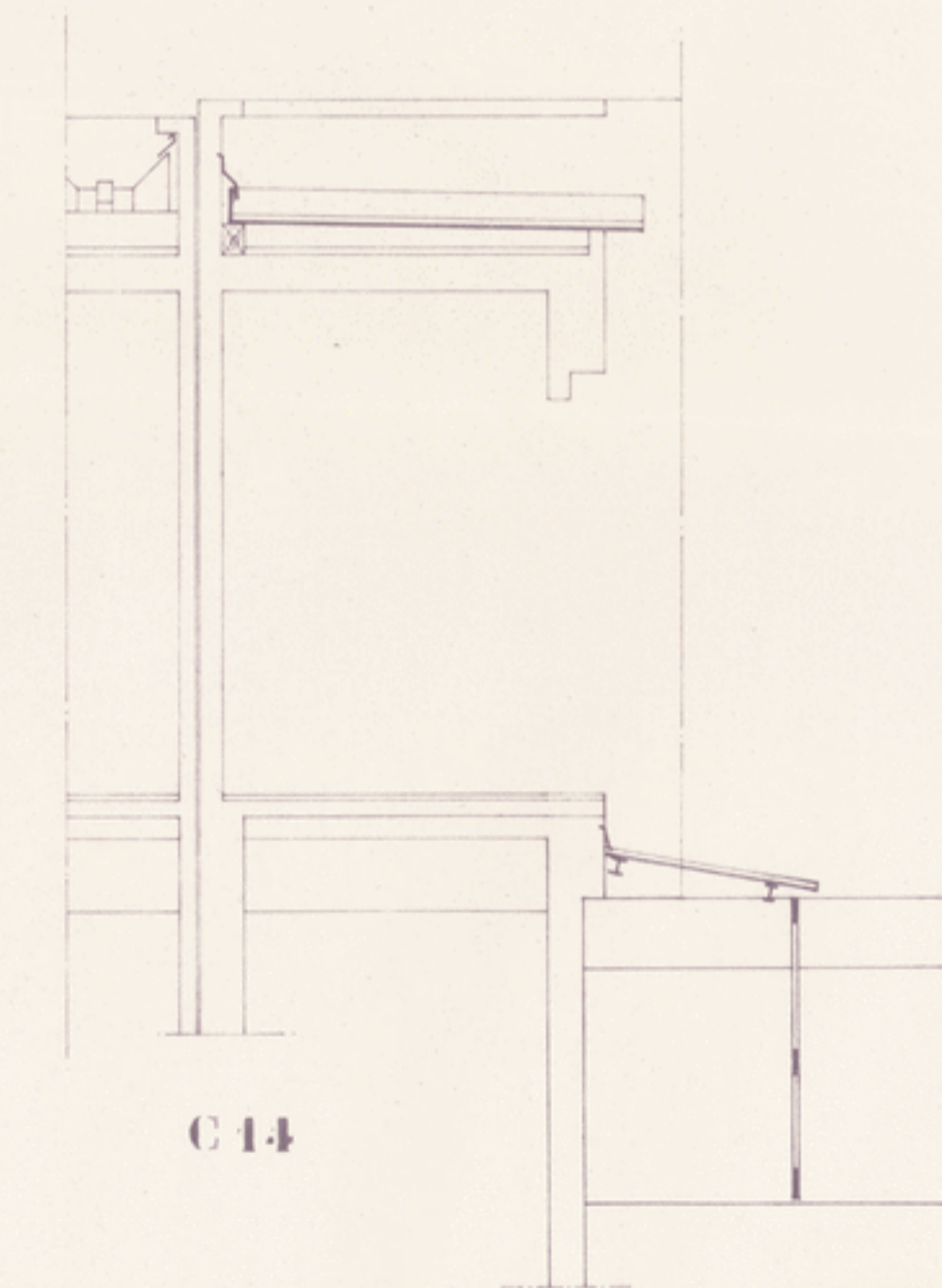

C14

U. PORTO & arquitectos

9 / 76		C. C. E. U. P.	AC-661-33
CENTRO DE INVESTIGAÇÃO		RUA DO CAMPO ALEGRE — PORTO	N.º 75
PROJECTO		CORTES C11, C12, C13 e C14	substitui substituido
col. des.			data 20/ 5/78 escala 1/50
MÁRCIO FREITAS ATHAYDE E MELO ARQUITECTOS		RUA CARLOS MALHEIRO DIAS, 326 — PORTO	

po-661 : 0034

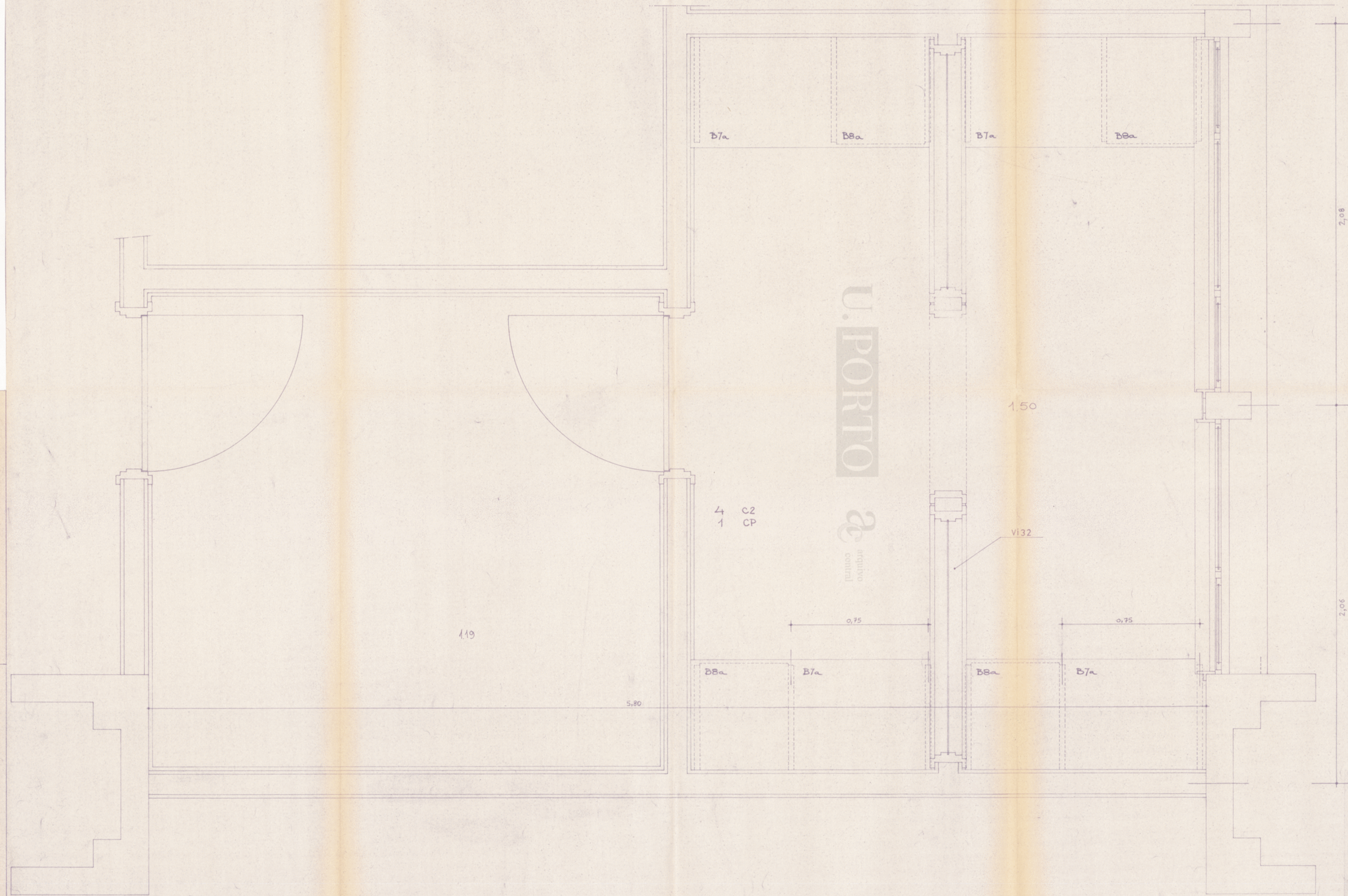

U. PORTO



4 C2
1 CP

1.50

VI32

0.75

0.75

2.06

2.06

119

5.80

B8a

B7a

B8a

B7a

B7a

B8a

B7a

B8a

VER EM CONJUNTO COM O DESENHO 77

PROJETO	9/76	C.C.E.U.P.	AC 661-34
CENTRO DE INVESTIGAÇÃO		RUA DO CAMPO ALEGRE — PORTO	DESENHO Nº 76
col. <i>quantificação</i>		PROJECTO	substituído
des		1.19 - Antecâmara	data 20/5/78
		1.50 - Ultramicrotomas	escala 1/10
		Planta	
MARCIO FREITAS ATHAYDE E MELO ARQUITECTOS		RUA CARLOS MALHEIRO DIAS 326 telefones 48114 • 48115	PORTO

po-661 : 0035



U. PORTO



VER EM CONJUNTO COM O DESENHO 76

PROJETO	9/76	C.C.E.U.P.	AC. 661-35
CENTRO DE INVESTIGAÇÃO	RUA DO CAMPO ALEGRE — PORTO	PROJECTO	77
col. pintopereira	1.19 - Antecâmara	substituído	
des.	1.50 - Ultramicrotomas	substituído	
		data	20/5/78
		escalas	1/10
		Alçado Lateral Direito	
MARCIO FREITAS ATHAYDE E MELO ARQUITECTOS	RUA CARLOS MALHEIRO DIAS 326 telefones 481114 • 481115		PORTO

po-661 : 0036



VER EM CONJUNTO COM OS DESENHOS 79,80,81

processo 9/76	C. C. E. U. P.	AC-661-36
CENTRO DE INVESTIGAÇÃO	RUA DO CAMPO ALEGRE - PORTO	DESENHO Nº 78
col. administração	PROJECTO	substituído
des.	1.24 - Minicursos	data 20/5/78
<i>Marcos Freitas</i>	Planta	escala 1/10
MARCOS FREITAS ATHAYDE E MELO ARQUITECTOS	RUA CARLOS MALHEIRO DIAS 326 telefones 481114 • 481115	PORTO

po-661 : 0037



VER EM CONJUNTO COM OS DESENHOS 78.80.81

PROJETO	9/76	C.C.E.U.P.	AC-661-37	DESENHO Nº	79
			RUA DO CAMPO ALESRE - PORTO	substituí	
CENTRO DE INVESTIGAÇÃO			PROJECTO	substituído	
col. manutenção			1. 24 - Minicursos	data	25/5/76
des.			Alçado lateral direito	escala	1/10
MARCIO FREITAS ATHAYDE E MELO ARQUITECTOS		RUA CARLOS MALHEIRO DIAS 326 telefones 48114 + 48115		P O R T O	

po-661 : 0038

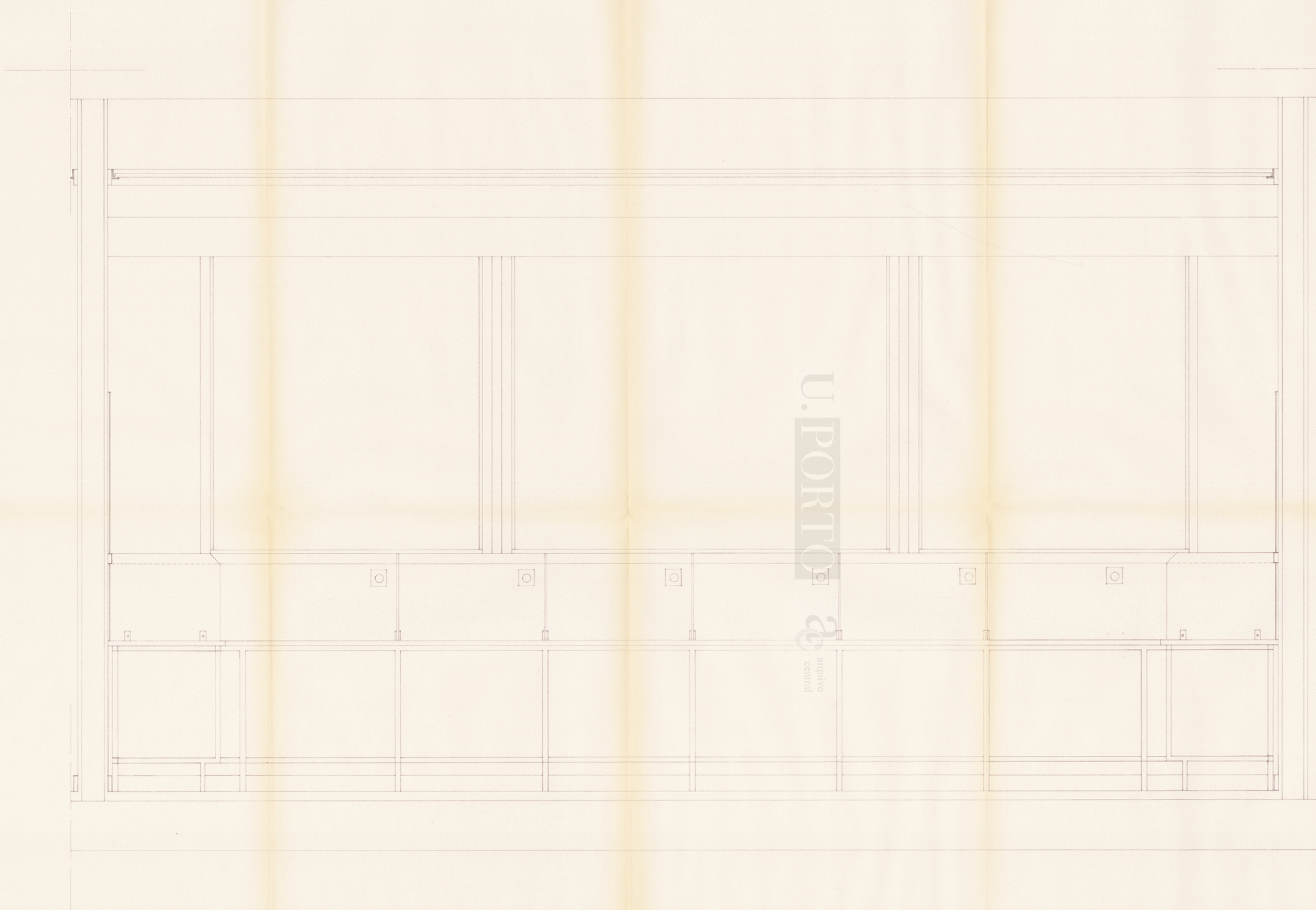

VER EM CONJUNTO COM OS DESENHOS 78,79,81

processo	9/76	C.C.E.U.P.	AC-661-38
DESENHO Nº			80
CENTRO DE INVESTIGAÇÃO		RUA DO CAMPO ALEGRE - PORTO	substituído
col. de sustentação		PROJECTO	substituído
des.		1.24 - Minicursos	data 20/3/76
		Alçado da janela	escala 1/10
MARCIO FREITAS ATHAYDE E MELO ARQUITECTOS		RUA CARLOS MALHEIRO DIAS 326 telefones 481114 • 481115	PORTO

po-661 : 0039



VER EM CONJUNTO COM OS DESENHOS 78, 79, 80

PROJETO	9/76	C.C.E.U.P.	AC. 661-39	DESENHO Nº	81
CENTRO DE INVESTIGAÇÃO		RUA DO CAMPO ALEGRE — PORTO		substituído	
PROJECTO		1.24 — Minicursos		substituído	
com a participação de		Alçada para a galeria		data 14 / 5 / 76	
MARCIO FREITAS ATHAYDE E MELO		RUA CARLOS MALHEIRO DIAS 326		escalas 1/10	
ARQUITECTOS		teléfonos 48114 • 48115		P O R T O	

Po-661 : 0040

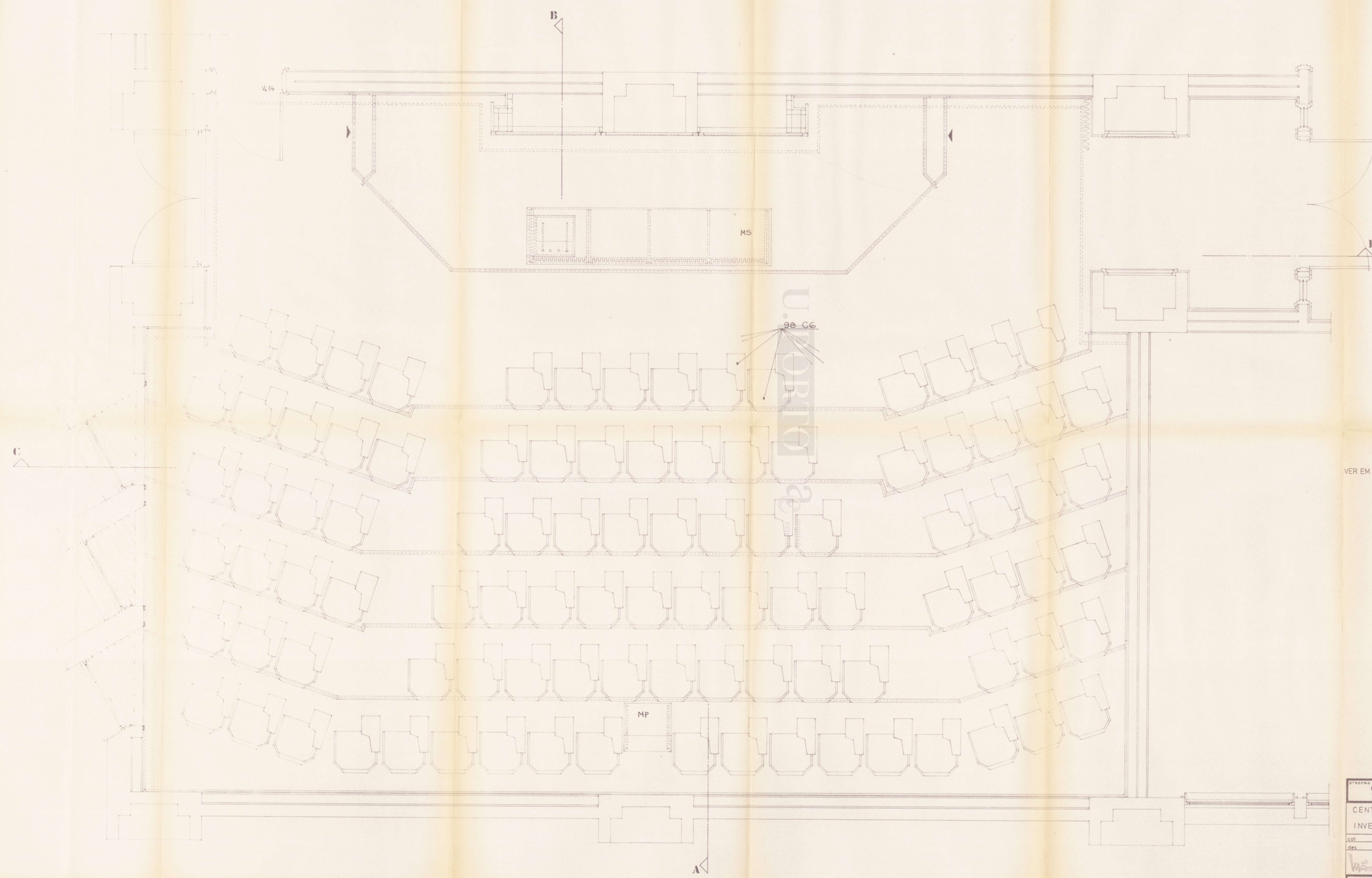

VER EM CONJUNTO COM O DESENHO 83

PROJETO	9/76	C.C.E.U.P.	AC. 661-40	DESENHO Nº	82
CENTRO DE INVESTIGAÇÃO	RUA DO CAMPO ALEGRE - PORTO	PROJECTO		SUBSTITUI	
SOL. des.	1.25 - Auditório			SUBSTITUIÇÃO	
data				data	22/6/76
				escalas	1/20
MARCIO FREITAS ATHAIDE E MELO ARQUITECTOS		Rua Carlos Malheiro das 326 Telefones 481114 • 481115		PORTO	



CORTE C-D

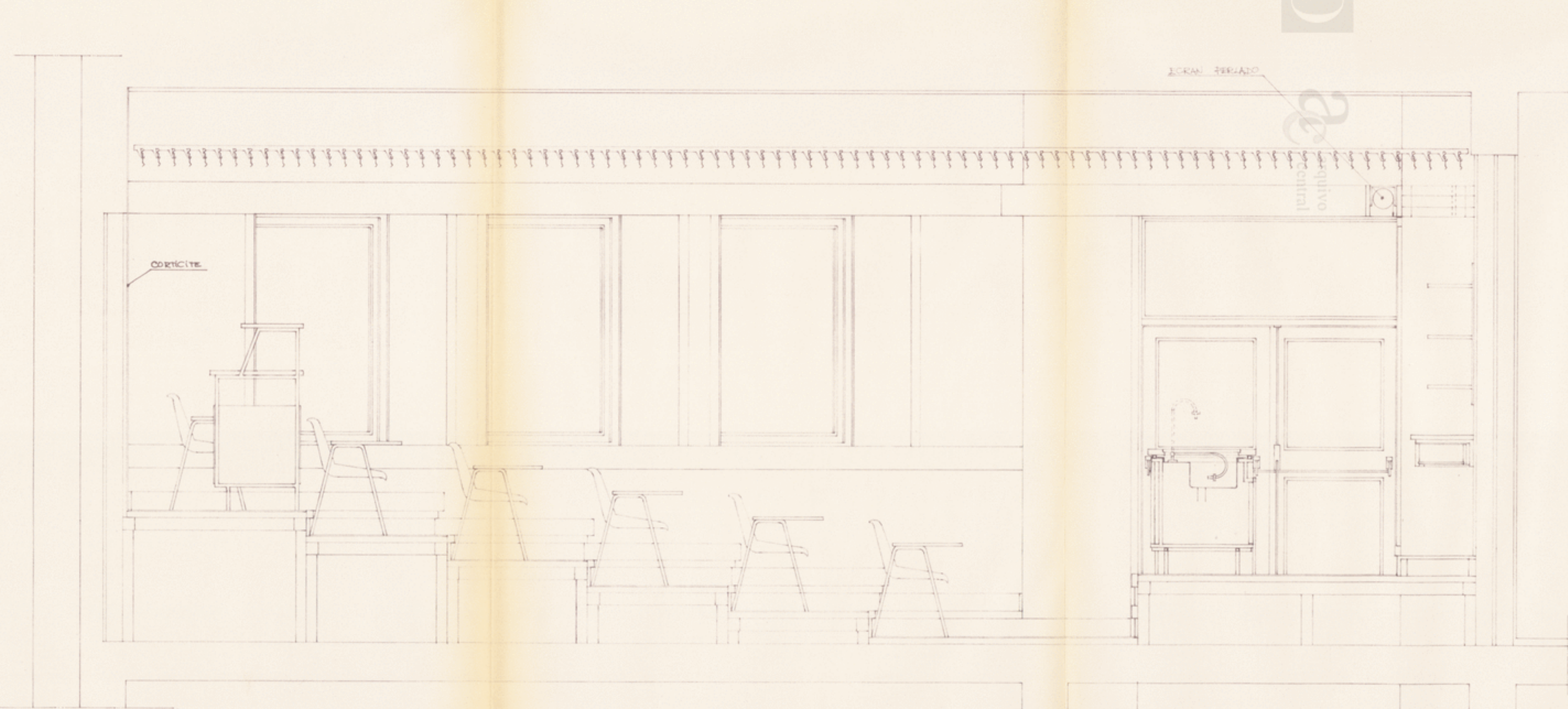

CORTE A-B

VER EM CONJUNTO COM O DESENHO 82

PROJETO	9/76	C.C.E.U.P.	DESENHO Nº	85
CENTRO DE INVESTIGAÇÃO		RUA DO CAMPO ALESRE-FORTO	substituí	
COL.		PROJECTO	substituído	
des.		1.25 - Auditório	data	31/7/76
			escalas	
			Cortes A-B e C-D	1/20
MARCIO FREITAS ATHAYDE E MELO ARQUITECTOS		RUA CARLOS MALHEIRO DAS 326 telefones 481114 • 481115		PORTO

14-664-44

po-661 : 0041

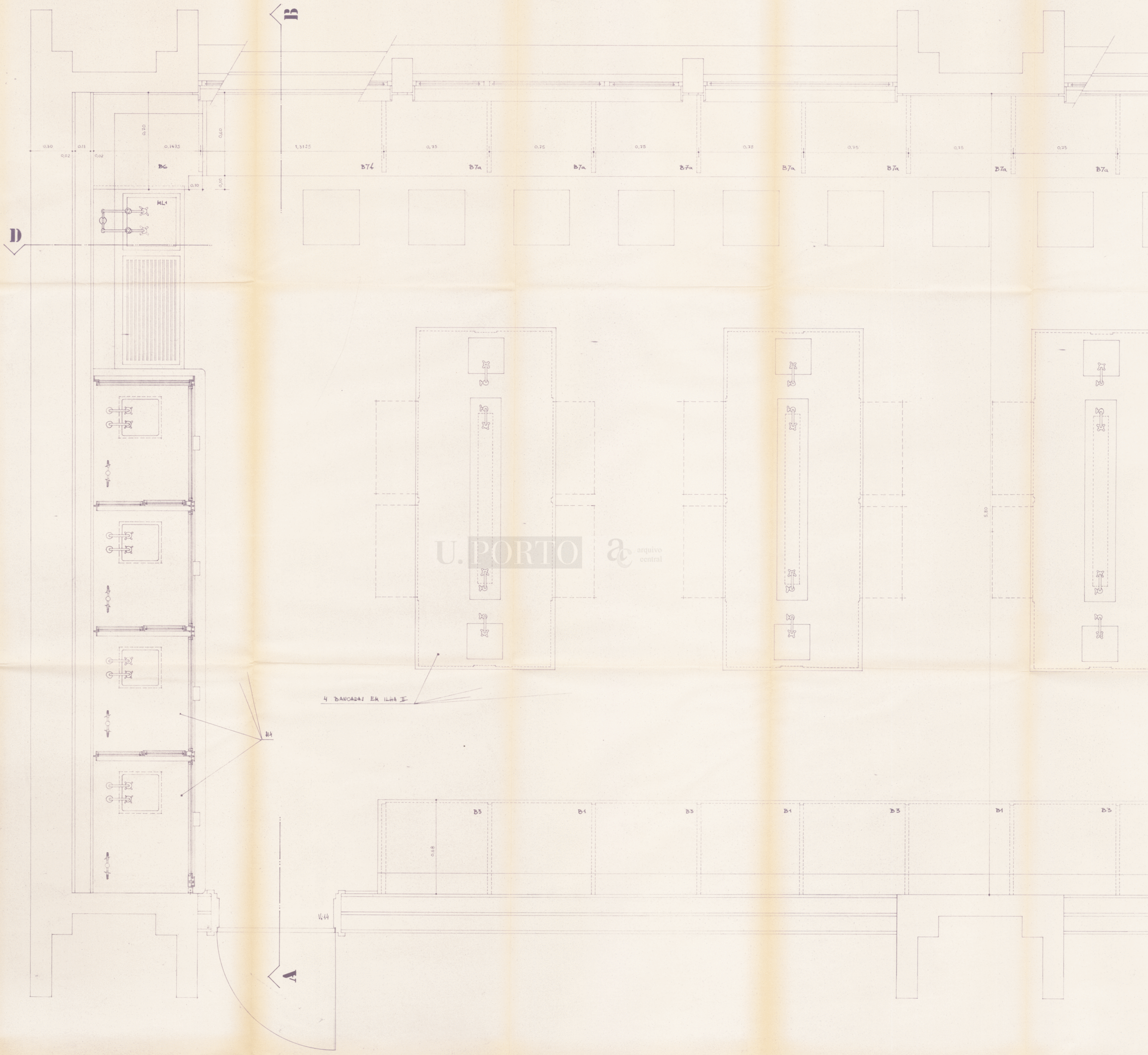

U. PORTO  arquivo central

4 BANCADEI EK ILHA I

1/2
↓





10 conjuntos X
10 C2

16 C7

U. PORTO  arquivo central

VER EM CONJUNTO COM OS DESENHOS 85,86,87

processo 9/76	C. C. E. U. P.	DESENHO Nº 84
CENTRO DE INVESTIGACAO	RUA DO CAMPO ALEGRE - PORTO	substituído
col. Investigação	PROJECTO	substituído
des.	1,27 - Práticas	data 8/8/77
	Planta	escalas 1/10
MARCIO FREITAS ATHAYDE E MELO ARQUITECTOS	RUA CARLOS MALHEIRO DIAS 326 teléfonos 481114 • 481115	PORTO



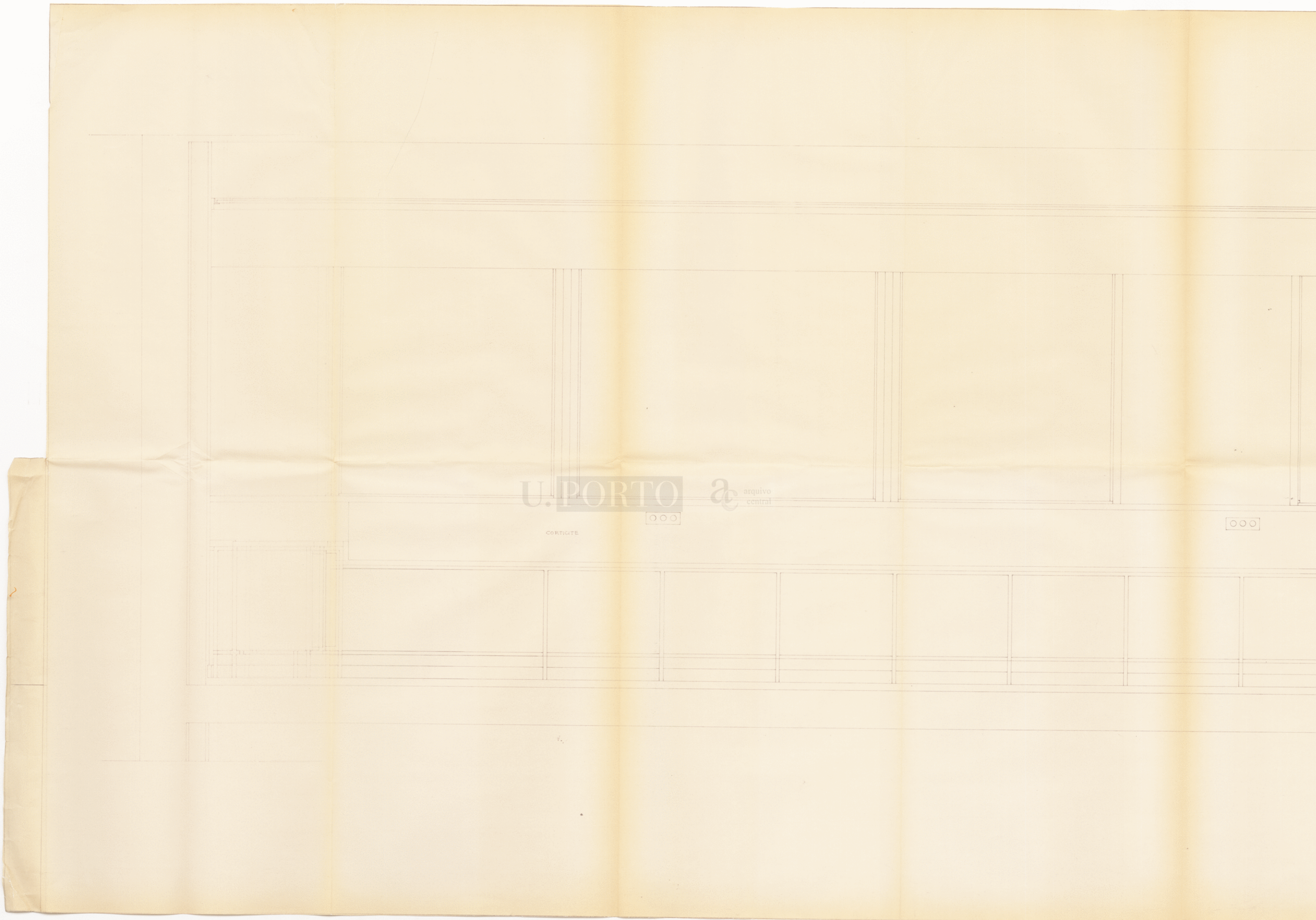

U. PORTO

arquivo central

CORTIGITE

000

000

1/2
↓





U. PORTO

arquivo central

CORTICITE

VER EM CONJUNTO COM OS DESENHOS 84,86,87

AC-661-43

Processo 9/76	C.C.E.U.P.	DESENHO Nº 85
CENTRO DE INVESTIGAÇÃO	RUA DO CAMPO ALEGRE—PORTO	substituído
COL. QUANTITATIVA	PROJECTO	substituído
DES.	1,27 - Práticas	data 18/7/78
<i>W. Athayde</i>	Alçado da janela	escalas 1/10
MARCIO FREITAS ATHAYDE E MELO ARQUITECTOS	RUA CARLOS MALHEIRO DIAS 326 telefones 481114 • 481115	PORTO



po-661 : 0014

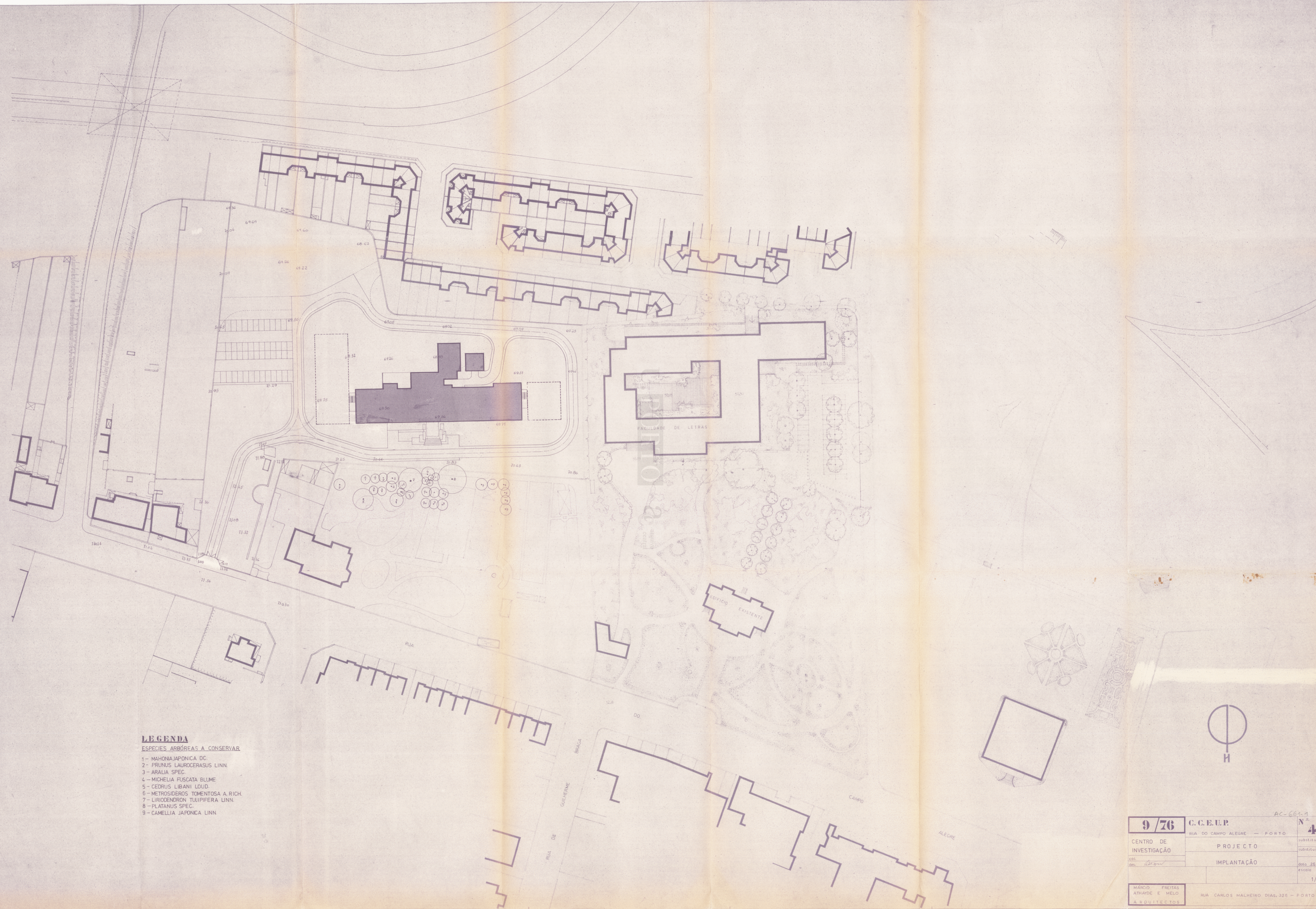

- LEGENDA**
ESPECIES ARBÓREAS A CONSERVAR
- 1 - MAHONIA JAPONICA DC.
 - 2 - PRUNUS LAUROCERASUS LINN.
 - 3 - ARALIA SPEC.
 - 4 - MICHELIA FUSCATA BLUME
 - 5 - CEDRUS LIBANI LOUD.
 - 6 - METROSIDEROS TOMENTOSA A. RICH.
 - 7 - LIRIODENDRON TULIPIFERA LINN.
 - 8 - PLATANUS SPEC.
 - 9 - CAMELLIA JAPONICA LINN.

9/76		C.C.E.U.P.		RUA DO CAMPO ALEGRE — PORTO		Nº 40	
CENTRO DE INVESTIGAÇÃO		PROJECTO		SUBSTITUIÇÃO		8A	
COL. <i>António</i>		IMPLANTAÇÃO		DATA 26/6/76		ESCALA 1/500	
MARCOS FREITAS ATHAIDE E MELO ARQUITECTOS		RUA CARLOS MALHEIRO DIAS, 326 — PORTO					