

**UNIVERSIDADE DO
PORTO**

U. PORTO **REITORIA**

 arquivo
central

PASTA N.º 637

LEVANTAMENTO TOPOGRÁFICO DOS
ESPACOS EXTERIORES DA CASA
PRIMO MADEIRA

UNIVERSIDADE DO PORTO
REITORIA E SECRETARIA

VERIFICADA.
Documento n.º 966

Cap.º 50 Div. 12 Subdiv. 14 Cl. Ec. 47.00 / 198 6

Autorizado o pagamento em sessão do Conselho

VISTO.

VISTO.

Administrativo de 21-10-86

O Director dos Serviços Administrativos

O Administrador da Universidade,

Reitor,

Nome PROFESSOR CALDEIRA CABRAL, ASSOCIADOS ESTUDOS E PROJECTOS, LDª

Telefone, _____

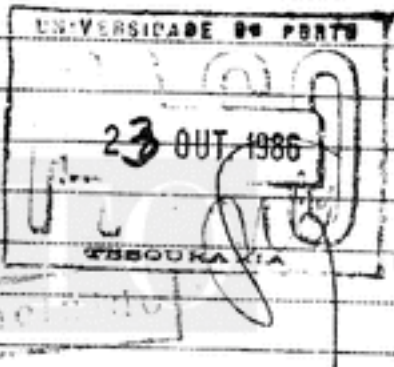
Designação da Despesa	Importância
Levantamento Topográfico dos Espaços Exteriores da "Casa Primo Madeira" localizada no Polo 3 da Universidade do Porto.	40 200\$00
	
Autorizado por despacho reitoral de 3-10-86	
Escudos . . .	40 200\$00

Importa esta folha na quantia de quarenta mil e duzentos escudos.

RECEBI.

Porto, _____ de _____ de 198 _____

"Recibo junto"

Rel. T. Publicas
RECIBO

(A preencher pelos CTT)

21543

Registro n.º _____

Categoria _____

Operações acessórias _____

A cobrar _____

Por avião - Não

Entregada.



(A preencher pelo público) (a)

Destinatário Engenheiro João
da Fonseca Caldeira
Cabral

Morada Av. da Liberdade, 211
- 2.º Dt.º
1200 Lisboa

(a) Facultativo.

Mod. 41

521.01.0576

po-637 : 0004

1. A indicação do nome e morada do remetente é obrigatória, quando se trate de registos à cobrança. Nos registos simples, a falta dessa indicação provoca a nulidade de futuras reclamações. Para isso se deve guardar cuidadosamente o «re-cibo» do registo efectuado.
2. Se deseja que a sua correspondência registada siga por via aérea, não se esqueça de inscrever essa indicação no objecto, por meio de etiqueta apropriada, que será fornecida pelos CTT, por carimbo pessoal de cor azul ou pelas palavras «POR AVIÃO» em letras maiúsculas.

Lidre 186

N.º de Caixa 4740

UNIVERSIDADE DO PORTO

REITORIA E SECRETARIA

VERIFICADA.

Documento n.º 22

Cap.º 50 Dto. 12 Subdt. 14 Cl. Ec. 47-00 / 1986

Autorizado o pagamento em sessão do Conselho Administrativo de 1-8-86

VISTO.

VISTO.

O Chefe de Repartição,

O Administrador da Universidade,

O Reitor,

Nome Profa. Adelaide Cabral, Associados - Estudos - Projecto Telefone, _____

Designação do Despesa	Importância
Pagamento da 1.ª parte do "Levantamento topográfico dos espaços exteriores da casa Prima Adelaide, localizada no polo III da Universidade do Porto de acordo com a proposta anexa" (34 655.00 + 5 545.00 - IVA)	40 200.00
(Autorizado por despacho reitoral de 1/8/86)	
Escudos . . .	40 200.00

Importa esta folha na quantia de quarenta mil e duzentos escudos.

RECEBI.

Porto, _____ de _____ de 1986

"Recibo Juntado"

Lisboa, 15 de Outubro de 1986

A

Universidade do Porto

ao cuidado da Exm^a

^{Gabrilina}
Sr^a D. ~~Clementina~~ Lurdes

Rua D. Manuel II

4000 Porto

N^oREF^a: 51/86

Junto envio o recibo n^o 14/86, referente à entrega do levantamento topográfico dos Espaços Exteriores da "Casa Primo Madeira" localizada no Polo 3 da Universidade do Porto.

Com os melhores cumprimentos,

PROFESSOR CALDEIRA CABRAL, ASSOCIADOS
ESTUDOS E PROJECTOS, LDA.
A Direcção

João da Fonseca Caldeira Cabral

João da Fonseca Caldeira Cabral
Engenheiro Agrónomo

*Cheque enviado em
22.10.86 y autorizado
negociado
Esteban G. no*

NAREFA: 26/86

F A C T U R A

Esc: 40.200\$00

Deve a Universidade do Porto a importância de quarenta mil e duzentos escudos, referente à entrega do levantamento topográfico dos Espaços Exteriores da "Casa Primo Madeira" localizada no Polo 3 da Universidade do Porto.

SÃO: QUARENTA MIL E DUZENTOS ESCUDOS

Lisboa, 25 de Setembro de 1986

PROFESSOR CALDEIRA CABRAL, ASSOCIADOS
ESTUDOS E PROJECTOS, LDA.
A Direcção

*Antes
H
3-10-86*

João da Fonseca Caldeira Cabral

João da Fonseca Caldeira Cabral
Engenheiro Agrónomo

Inclui I.V.A. à taxa de 16%

Desenhos n.º : AC-637-1
AC-637-2

2006-10-04.

U. PORTO

 arquivo
central



Rua do Campo Alegre

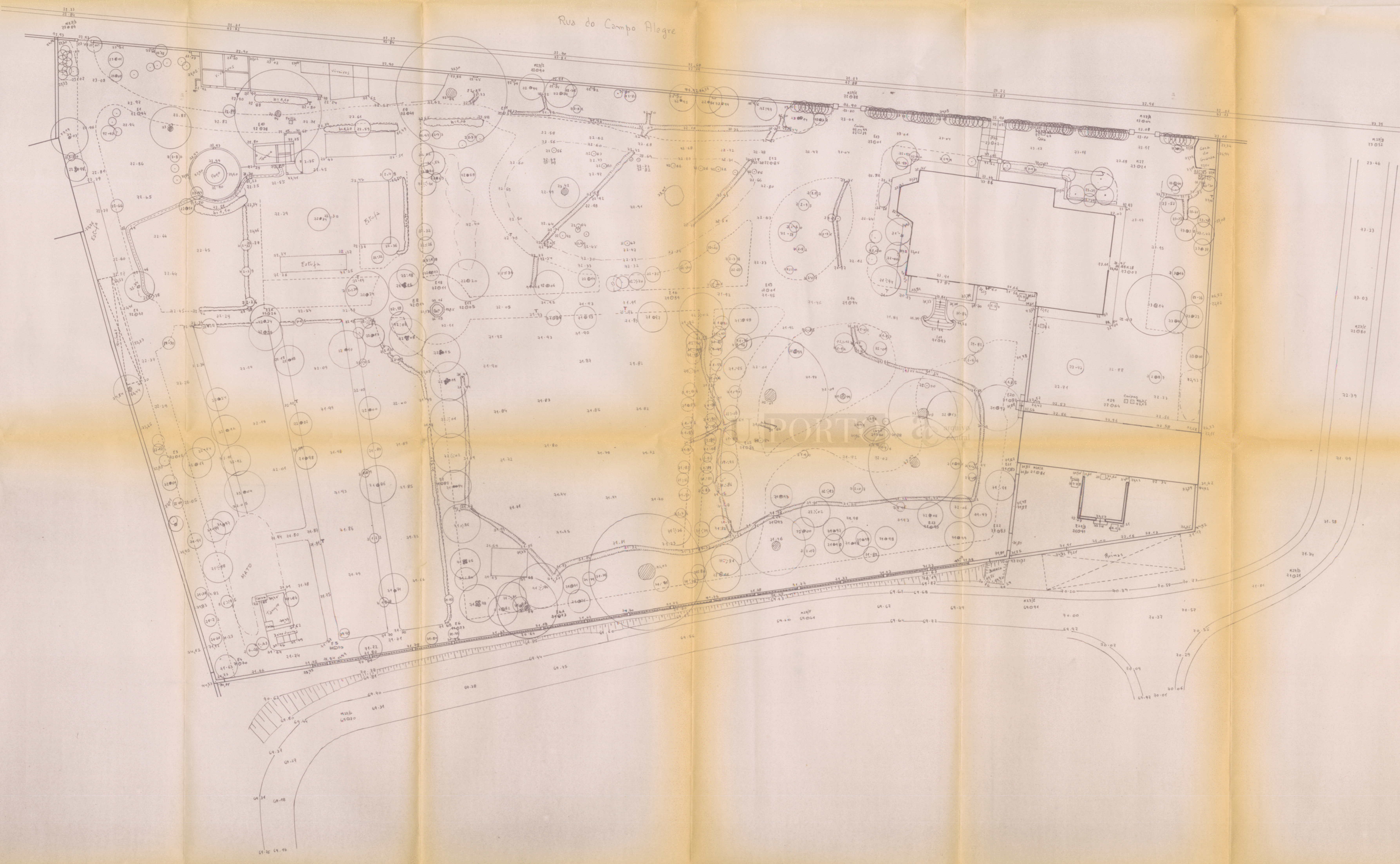

PROFESSOR CALISTO LIMA, 1988-1989
 projeto e planta: 1988
 escala: 1:200
 data: 1988

autor:
 professor e desenhista: *[Signature]*
 professor assistente:

legenda:

- Arvore no subterro com r. 0.10m
- ⊙ Arvore no subterro com r. 0.15m
- ⊖ Calçada em betão
- Limite da área
- Muro de vedação
- Muro de vedação de gradeamento
- ⊕ Termina
- ⊖ Selo
- Vão aberto com rede elétrica
- Limite dos caminhos
- Caminho em lajotas de pedra

PROJETO
"CASA PRIMO MADEIRA"
 POLO 3
 UNIVERSIDADE DO PORTO
 escala: 1/200
 data: AGOSTO 1988

Levantamento topográfico





Rua do Campo Alegre

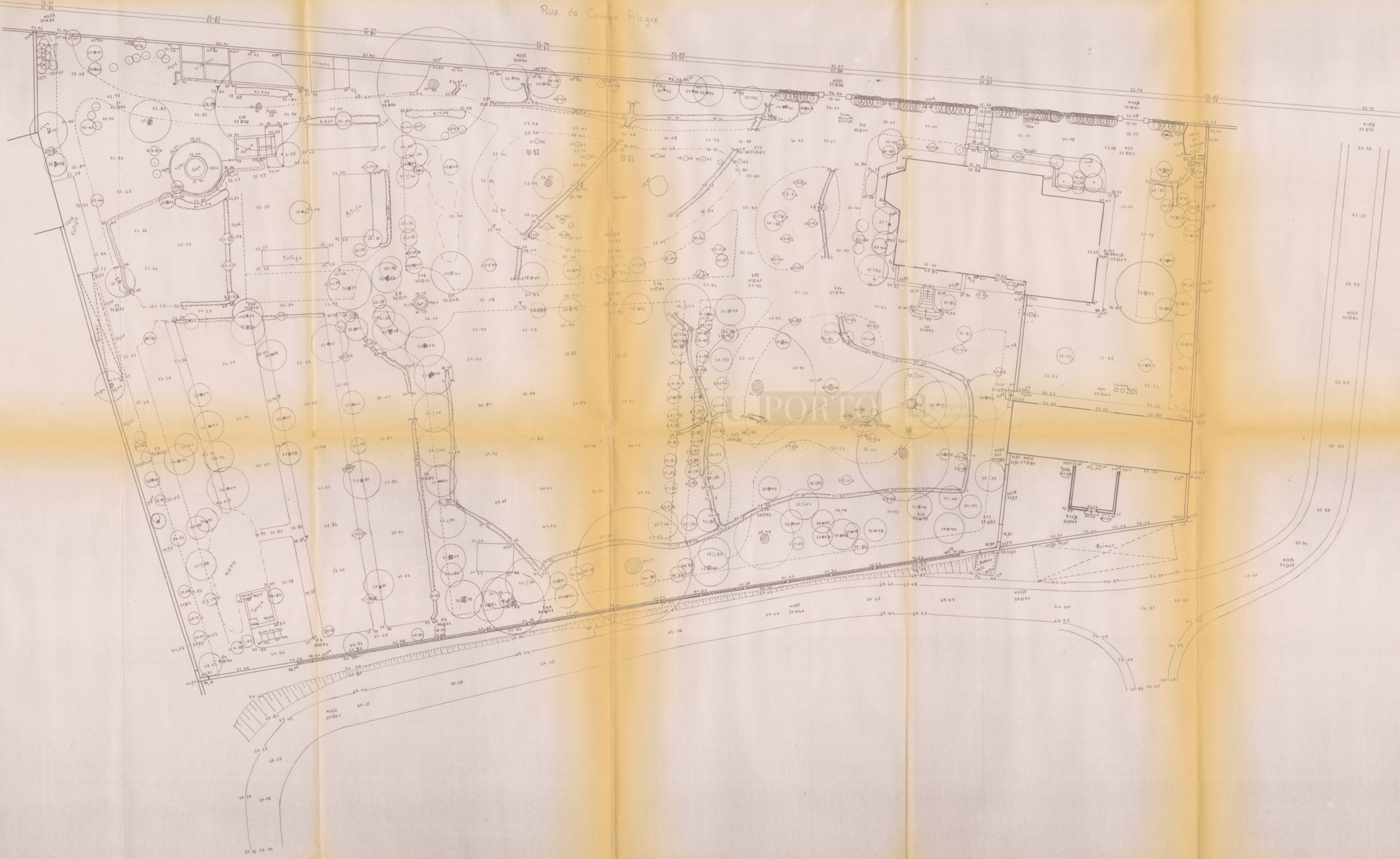

PROPOSTA DE LOTEAMENTO, ASSOCIAÇÃO IMOBILIÁRIA E PLANO DE LOTEAMENTO

PROPOSTA

terceira e decima

projetista responsável

descrição topográfica

- Áreas de arborização com $d \geq 0,10m$
- ⊙ Áreas de arborização com $d < 0,10m$
- Calçada em pedras
- - - - - Limites dispostos
- Zona de estacionamento
- Hordas de águas de esgotos sanitários
- Sinalização
- Sinalização
- Sinalização com rede elétrica
- Sinalização de trânsito
- Sinalização com limites de obra

PROJETO

"CASA PRIMO MADEIRA"
POLO 3
UNIVERSIDADE DO PORTO

escala 1/200

AGOSTO 1988

Levantamento topográfico

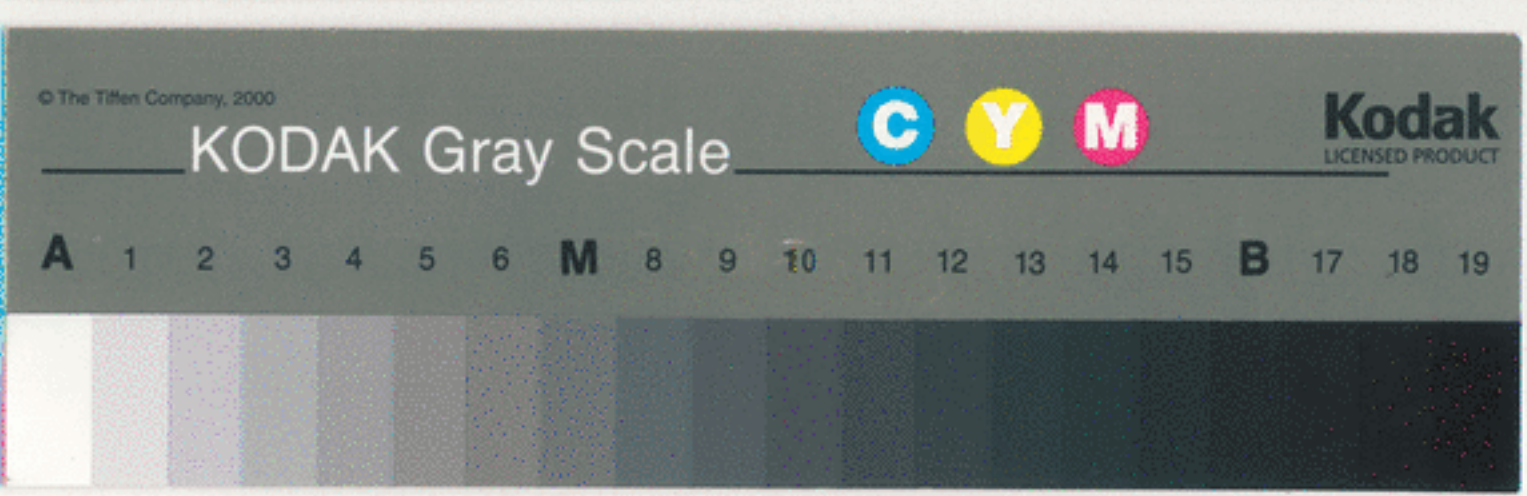

UNIVERSIDADE DO PORTO
Direcção dos Serviços Administrativos
Entrada em 26/9/86
Registo N.º 1826 L.º 35-Fls. 243
Proc.º 5- L.º A/86
Repartição de Pessoal
Repartição de Adm. Fin. e Mat.

Ordem de Serviço
n.º 22/86

Lisboa, 25 de Setembro de 1986

A

Universidade do Porto
Rua D. Manuel II
4000 Porto

*à Assessoria de Planeamento
30 SET 1986
JL*

Enviado em
11/10/86
[Signature]

N.º REF.º: 48/86

Junto envio a V. Ex.ª 1 replantar e 1 Ozalid à escala 1/200 do levantamento topográfico dos Espaços Exteriores da "Casa Primo Madeira", bem como a relação e localização das plantas.

Envio também a factura nº 26/86 referente à entrega do trabalho conforme a nossa proposta de 23 de Junho de 1986.

Com os melhores cumprimentos,

PROFESSOR CALDEIRA CABRAL, ASSOCIADOS
ESTUDOS E PROJECTOS, LDA
A Direcção

João da Fonseca Caldeira Cabral

João da Fonseca Caldeira Cabral
Engenheiro Agrónomo

Nome das Plantas Localizadas no

Levantamento Topográfico

Nº de Código	Nome
P1	<i>Acer pseudoplatanus schwedleri</i>
P2	<i>Aralia japonica</i>
P3	<i>Aucuba japonica</i>
P4	<i>Azalea indica</i>
P5	<i>Berberis buxifolia</i>
P6	<i>Buxus sempervirens</i>
P7	<i>Buxus sempervirens suffruticosa</i>
P8	<i>Camellia japonica</i>
P9	<i>Cedrus atlantica</i>
P10	<i>Chamaecyparis obtusa compacta nana</i>
P11	<i>Chamaerops humilis</i>
P12	<i>Citrus limonium</i>
P13	<i>Citrus reticulata blanco</i>
P14	<i>Citrus sinensis</i>
P15	<i>Corinocarpus laerigata</i>
P16	<i>Cupressus lusitanica</i>
P17	<i>Cydonia oblonga</i>
P18	<i>Diervilla japonica</i>
P19	<i>Diosma ericoides</i>
P20	<i>Diospyros Kaki</i>
P21	<i>Eriobotrya japonica</i>
P22	<i>Fagus sylvatica</i>
P23	<i>Hibiscus syriacus</i>

Nº de Código

Nome

P24	Juglans regia + Wistaria sinensis
P25	Laurus nobilis
P26	Ligustrum lucidum
P27	Ligustrum sinense
P28	Ligustrum sinense variegatum
P29	Ligustrum sp.
P30	Liriodendron tulipifera
P31	Magnolia sp.
P32	Mahonia aquifolium
P33	Metrosideros robusta
P34	Phoenix sylvestris
P35	Picea abies
P36	Pyrus communis
P37	Pyrus malus
P38	Pittosporum tenuifolium
P39	Pittosporum undulatum
P40	Platanus hybrida
P41	Prunus Blierea
P42	Prunus lauro-cerasus
P43	Prunus lauro-cerasus folliis variegatis
P44	Prunus persica
P45	Prunus sp.
P46	Raphiolepis Delaionreii
P47	Rhododendron sp.
P48	Salix babylonica
P49	Sequoia sempervirens
P50	Spiraea cantoniensis

U.

PORTO

ac

arquivo
central

Nº de Código

Nome

P51	<i>Strelitzia reginae</i>
P52	<i>Syringa vulgaris</i>
P53	<i>Tilia platyphyllos</i>
P54	<i>Yucca sp.</i>

U. PORTO

 arquivo
central

1 2 3 4 5
6 7 8 9 10

"CASA PRIMO MATEUS" - Polo I - Universidade do Porto

Nº.	nome/ nº. de cédulo	nº.	nome/ nº. de cédulo	nº.	nome/ nº. de cédulo
1	P29	23	P54		
2	P54	24	P43		
3	P54	25	P36		
4	P54				
5	P35				
6	P35				
7	P35				
8	P14				
9	P35				
10	P35				
11	P18				
12	P14				
13	P26				
14	P8				
15	P35				
16	P35				
17	P25				
18	P53				
19	P35				
20	P35				
21	P35				
22	P26				

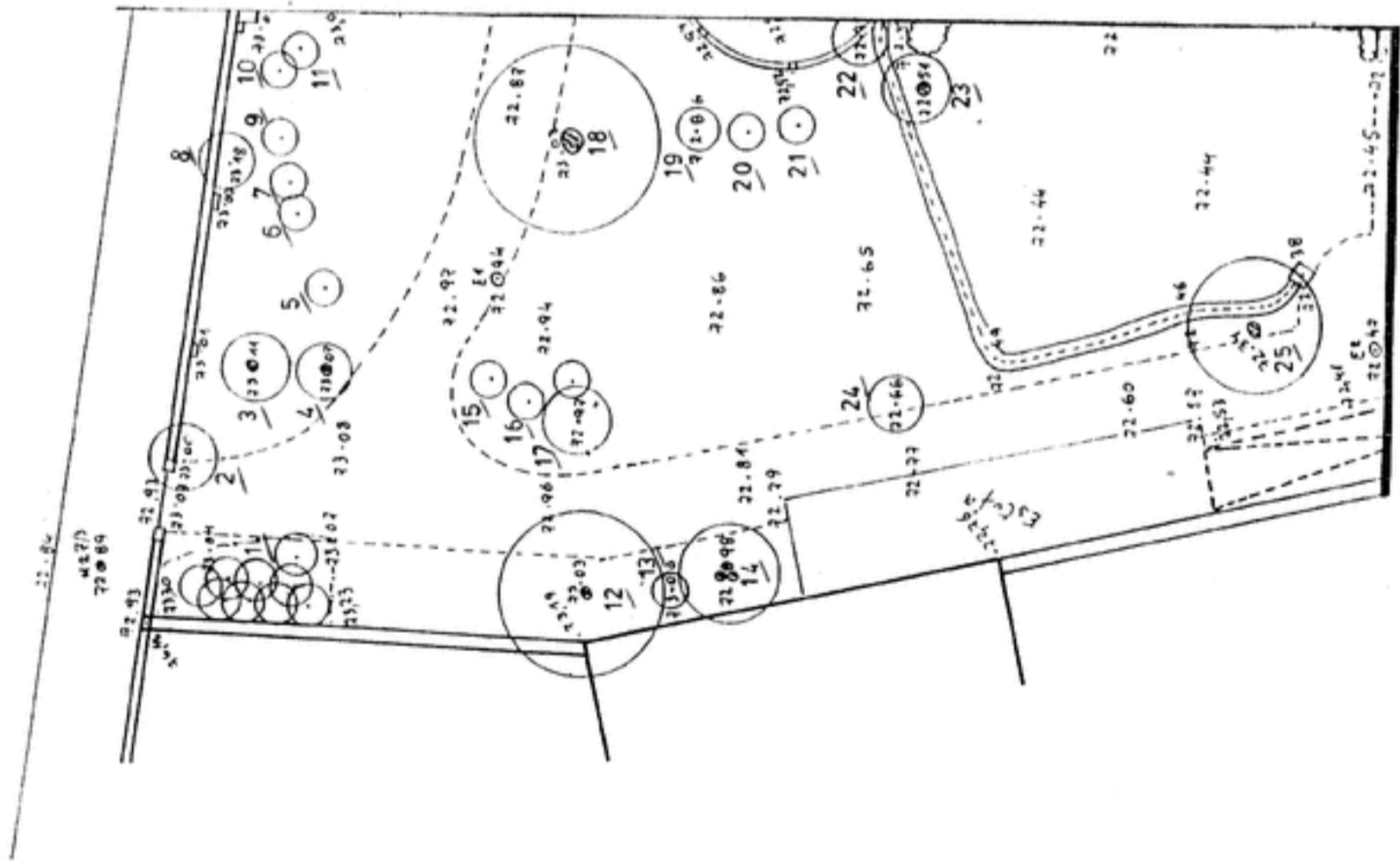

U. PORTO

arquivo central

1/2 3 4 5
6 7 8 9 10

"COLÉGIO PRIMO MACHADO" - POLO 3 - UNIVERSIDADE DE COCÓ

Nº.	ACME/ Nº. de Células	Nº.	ACME/ Nº. de Células	Nº.	ACME/ Nº. de Células
1	P29				
2	P7				
3	P53				
4	P44				
5	P7				
6	P2				
7	P7				
8	P7				
9	P26				
10	P26				
11	P42				
12	P25				
13	P2				
14	P14				
15	P7				
16	P44				
17	P48				
18	P26				
19	P20				
20	P8				
21	P8				
22	P8				

U. PORTO

arquivo central

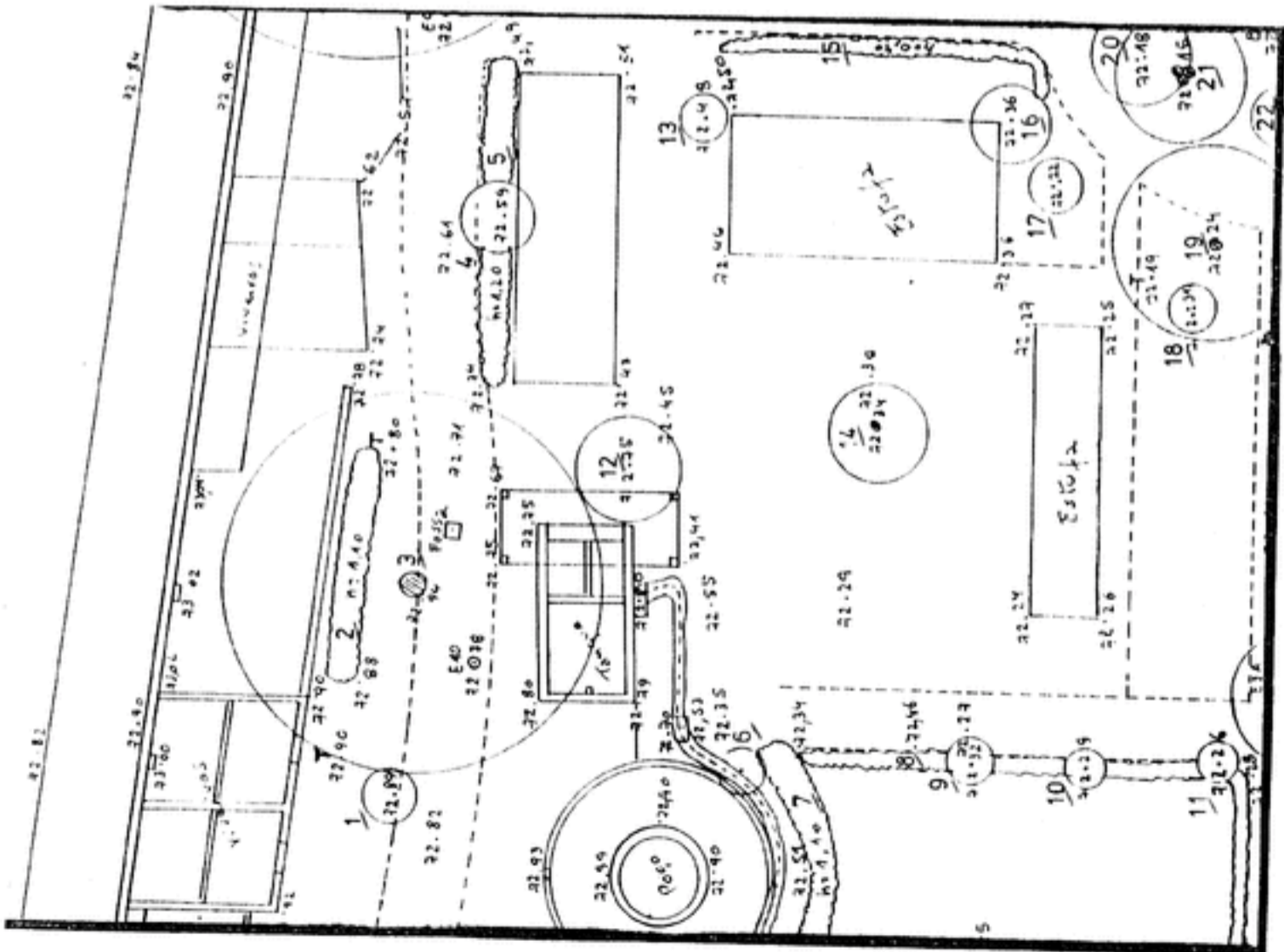

112/2/4-5
6/17/8/9/10

MOÇA PRIMO MARCELO - Pólo 7 - Universidade de Porto

N.º	NOME/ N.º. do Colégio	N.º.	COMO/ N.º. do Colégio	N.º.	NOME/ N.º. do Colégio
1	P40	23	P8		
2	?	24	P8		
3	P39	25	P8		
4	P29	26	P8		
5	P45	27	P37		
6	P45	28	P5		
7	P45	29	P16		
8	P29	30	P27		
9	P6	31	P51		
10	P8	32	P3		
11	P45	33	P11		
12	P50	34	P47		
13	P50	35	P1		
14	P50	36	P47		
15	P8	37	P30		
16	P25	38	P51		
17	P8				
18	P41				
19	P8				
20	P45				
21	P34				
22	P10				

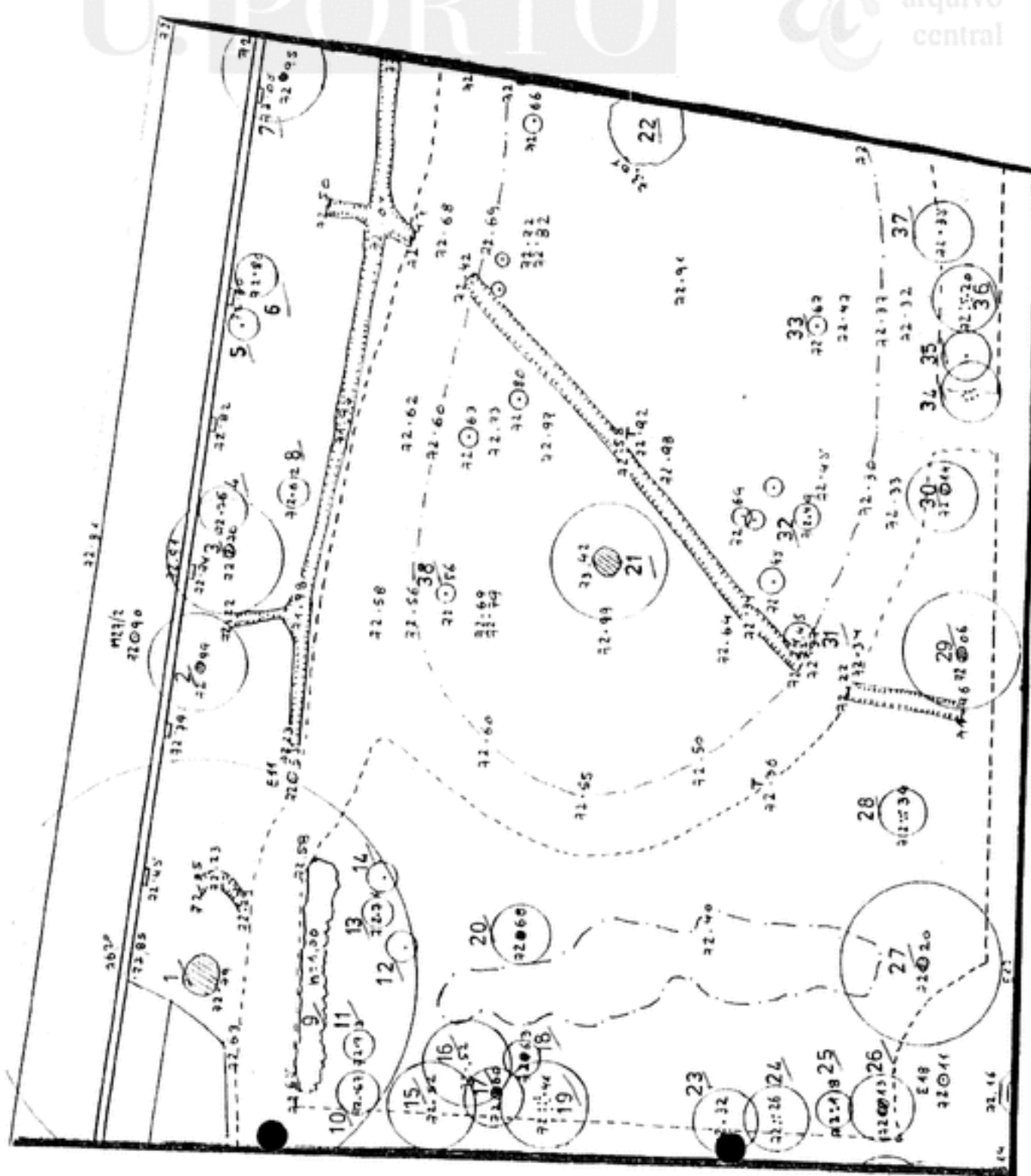

U PORTO  arquivo central

112345
6178910

"COLA PRIMO MADRILHA" - Polo Universidade de Porto

nr.	nome/ nr. de Cédulo	nr.	nome/ nr. de Cédulo	nr.	nome/ nr. de Cédulo
1	P 8	23	P42		
2	P 1	24	P29		
3	P 8	25	P47		
4	P26	26	P23		
5	P47	27	P29		
6	P54	28	P29		
7	P26	29	P29		
8	P26	30	P4		
9	P26	31	P8		
10	P42	32	P4		
11	P30	33	P29		
12	P29	34	P4		
13	P4	35	P4		
14	P19	36	P8		
15	P4	37	P4		
16	P43	38	P8		
17	P39				
18	P29				
19	P39				
20	P54				
21	P42				
22	P42				

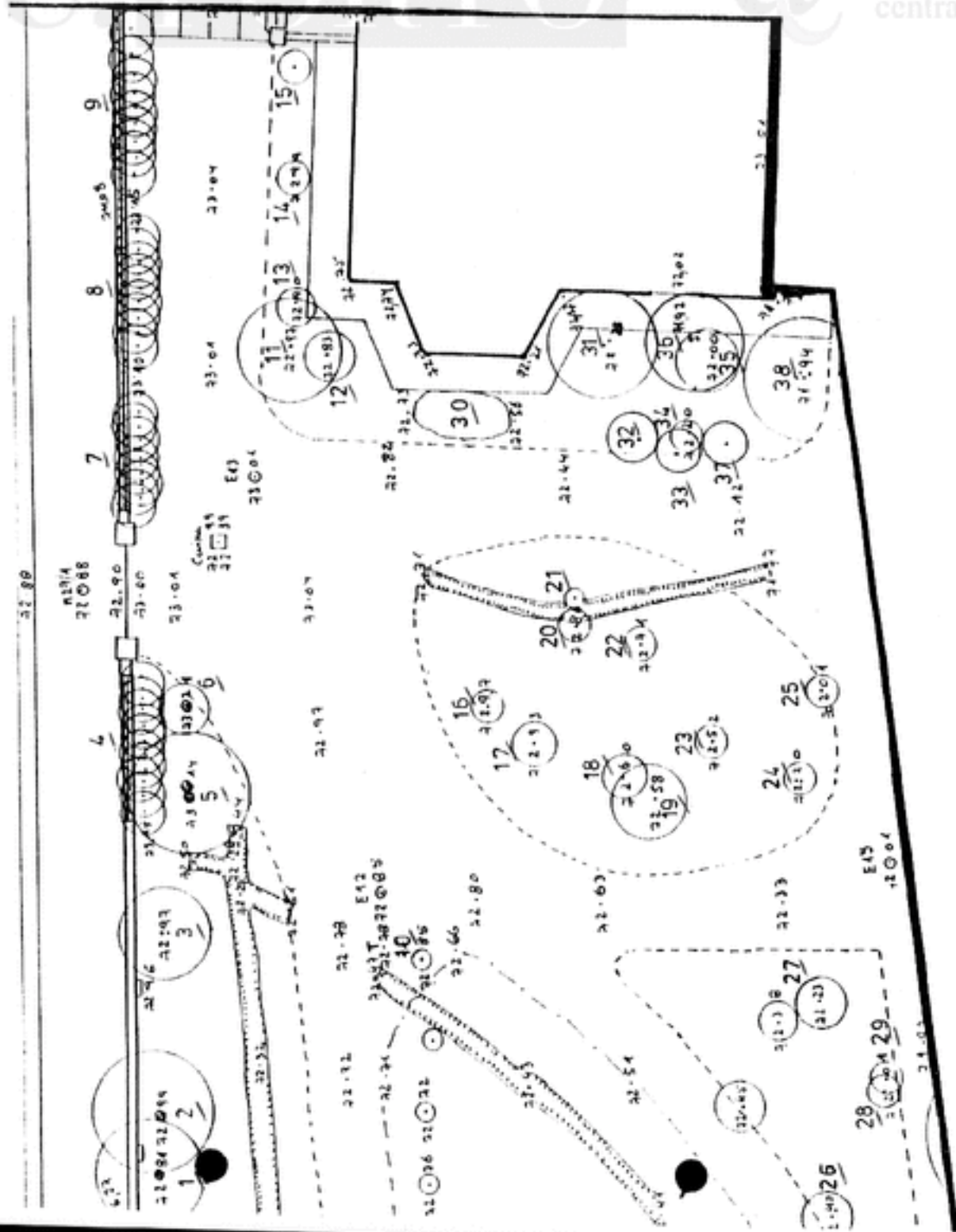

arquivo central

1 2 3 4
6 7 8 9 10

"COLA BRANCA MARBIZIA" - Polo 3 - Universidade de Porto

n.º	nome/ n.º de colagem	n.º	nome/ n.º de colagem	n.º	nome/ n.º de colagem
1	P26	23	P8		
2	P26	24	P26		
3	P26	25	P8		
4	P26	26	P8		
5	P3	27	P24		
6	P19	28	P8		
7	P26	29	P8		
8	P11	30	P8		
9	P26	31	P44		
10	P7	32	P34		
11	P4	33	P8		
12	P4				
13	P4				
14	P4				
15	P34				
16	P34				
17	P26				
18	P47				
19	P42				
20	P47				
21	P8				
22	P8				

U. PORTO

arquivo central

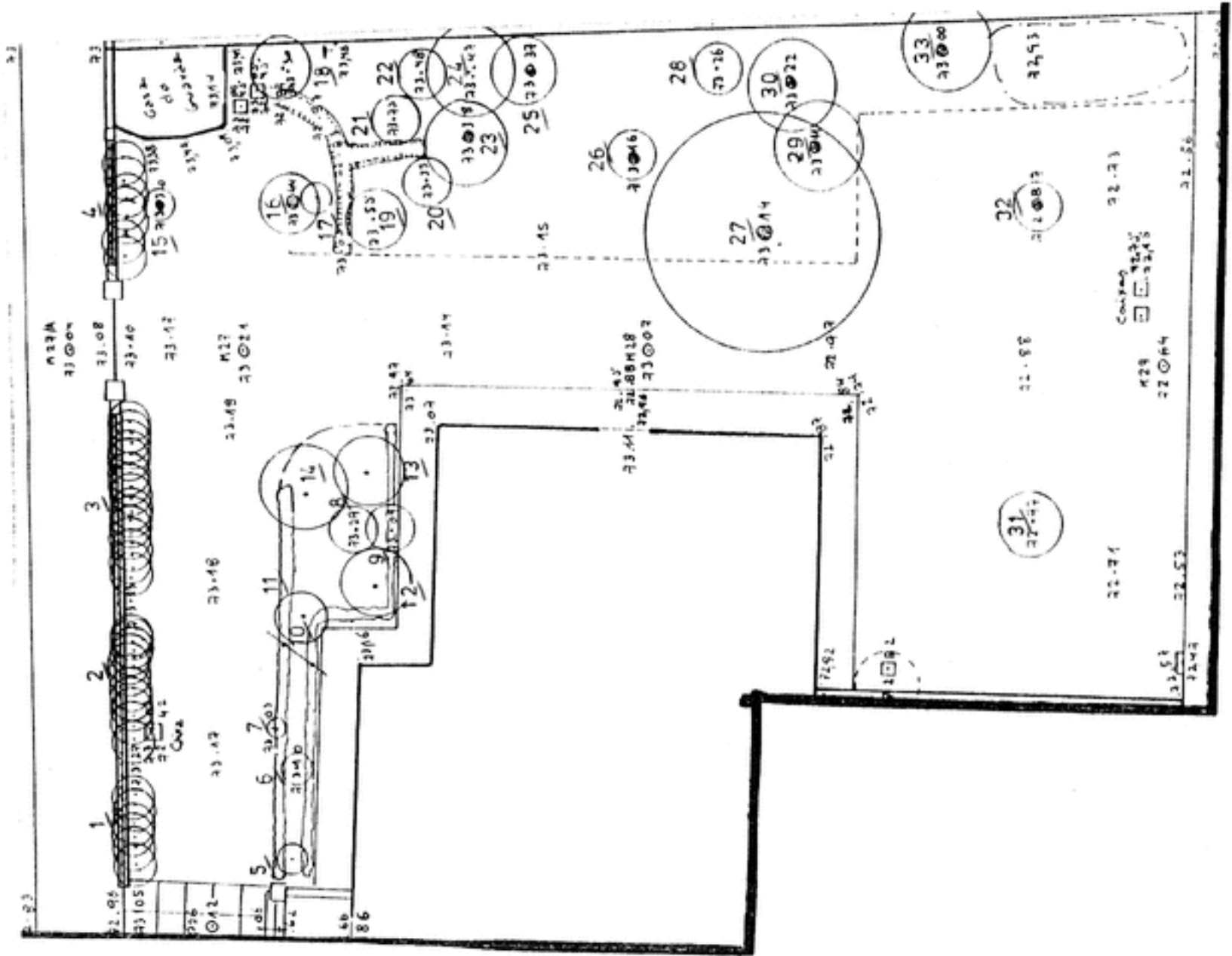

Rua do Campo Alegre
1 2 3 4 5
6 7 8 9 10

"CASA PRIMO MADEIRA" - Polo Universidade do Porto

n.º	nome/ n.º de Colégio	n.º	nome/ n.º de Colégio	n.º	nome/ n.º de Colégio
1	P44	23	P17		
2	P44	24	P12		
3	P44	25	P45		
4	P14	26	P45		
5	P14	27	P29		
6	P7	28	P29		
7	P13	29	P29		
8	P14	30	P26		
9	P14	31	P12		
10	P12	32	P26		
11	P44	33	P14		
12	P12	34	P14		
13	P13	35	P45		
14	P44	36	P29		
15	P17	37	P29		
16	P13	38	P52		
17	P36	39	P36		
18	P12	40	P12		
19	P12				
20	P13				
21	P37				
22	P14				

U. PORTO

arquivo central

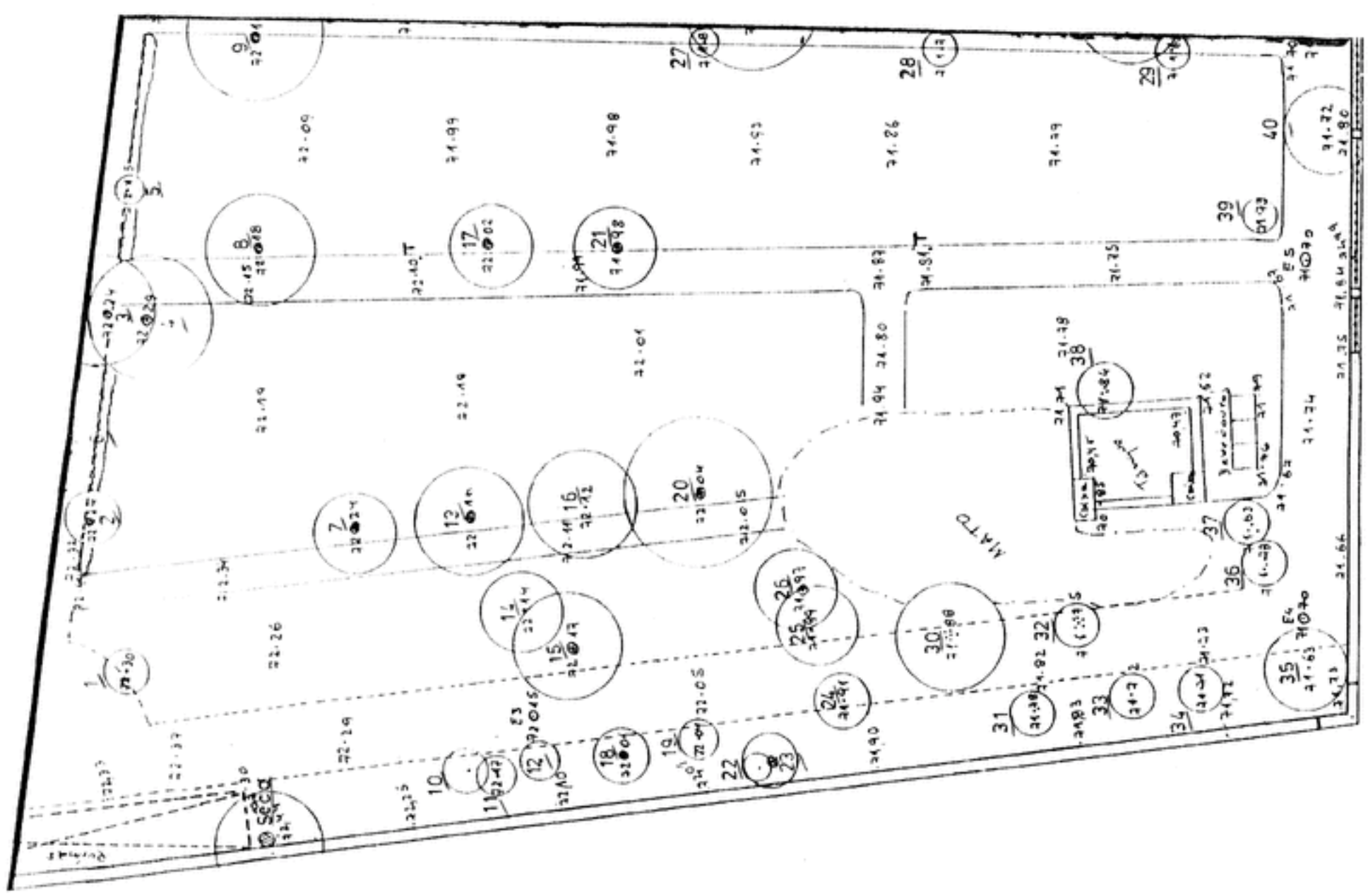

"CASA PRIMO MADRILHA" - FOLHA 3 - UNIVERSIDADE DE PORTO

Nº.	nome/ Nº. de Cédulo	nº.	nome/ Nº. de Cédulo	nº.	nome/ Nº. de Cédulo
1	P 4	23	P 12		
2	P 4	24	P 8		
3	P 20	25	P 38		
4	P 8	26	P 8		
5	P 8	27	P 29		
6	P 4	28	P 38		
7	P 29	29	P 8		
8	P 29	30	P 7		
9	P 8	31	P 7		
10	P 8				
11	P 36				
12	P 8				
13	P 36				
14	P 8				
15	P 36				
16	P 8				
17	P 8				
18	P 8				
19	P 36				
20	P 8				
21	P 29				
22	P 12				

U. PORTO

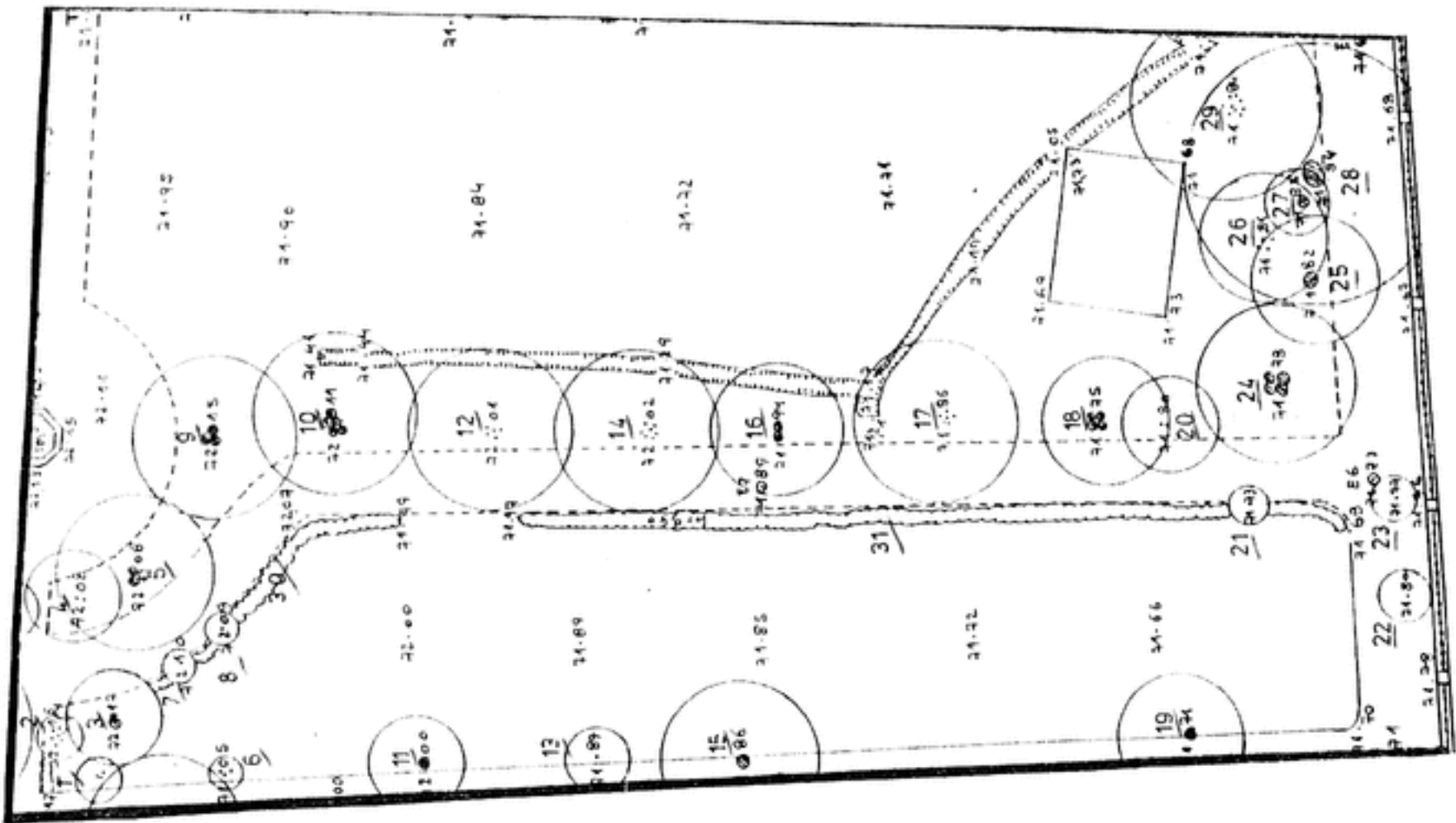
 arquivo
central

11234-5
678910

MOEDA PRIMO MADEIRA - POLO FUNDAMENTADO DE PORTO

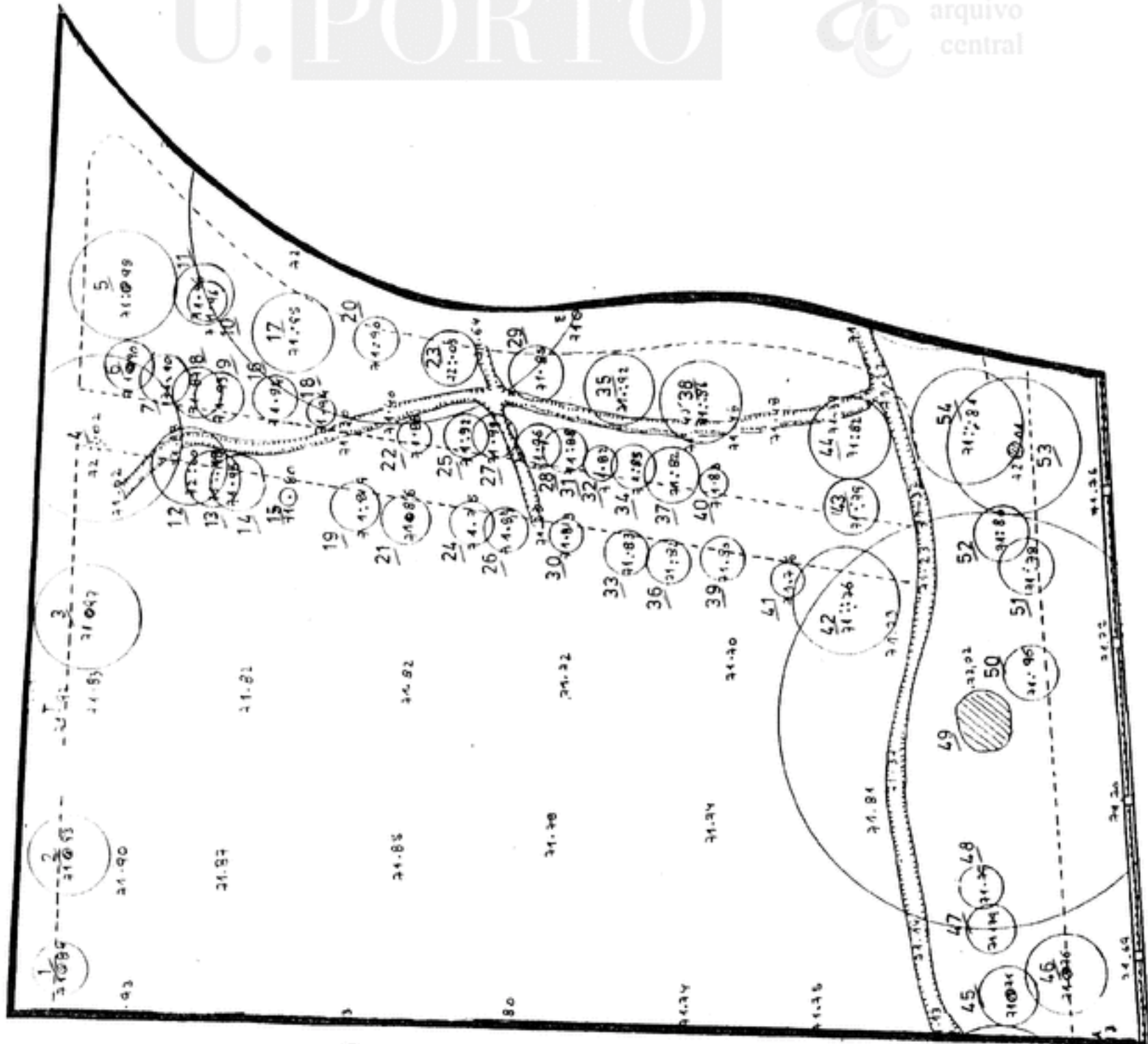

U. PORTO

arquivo central

Nº.	nome/ Nº. do cotejo	Nº.	nome/ Nº. do cotejo	Nº.	nome/ Nº. do cotejo
1	P37	23	P8	45	P42
2	P37	24	P8	46	P46
3	P8	25	P8	47	P46
4	P8	26	P8	48	P46
5	P8	27	P8	49	P40
6	P8	28	P8	50	P8
7	P8	29	P8	51	P8
8	P8	30	P8	52	P8
9	P8	31	P8	53	P33
10	P8	32	P8	54	P8
11	P8	33	P8		
12	P8	34	P8		
13	P8	35	P8		
14	P8	36	P8		
15	P8	37	P8		
16	P8	38	P8		
17	P8	39	P8		
18	P8	40	P8		
19	P8	41	P8		
20	P8	42	P8		
21	P8	43	P8		
22	P8	44	P8		

1 2 3 4 5
6 7 8 9 10

"CASA PRIMO MARRAS" - Polo 3 - Universidade do Porto

n.º	nome/ n.º. de Código	n.º	nome/ n.º. de Código	n.º	nome/ n.º. de Código
1	P21	23	P26	45	P25
2	P29	24	P28	46	P45
3	P47	25	P9	47	
4	P29	26	P34		
5	P31	27	P28		
6	P29	28	P28		
7	P39	29	P42		
8	P42	30	P32		
9	P21	31	P29		
10	P42	32	P8		
11	P29	33	P8		
12	P22	34	P30		
13	P49	35	P15		
14	P21	36	P15		
15	P9	37	P42		
16	P25	38	P8		
17	P29	39	P42		
18	P42	40	P8		
19	P29	41	P42		
20	P29	42	P29		
21	P29	43	P25		
22	P21	44	P25		

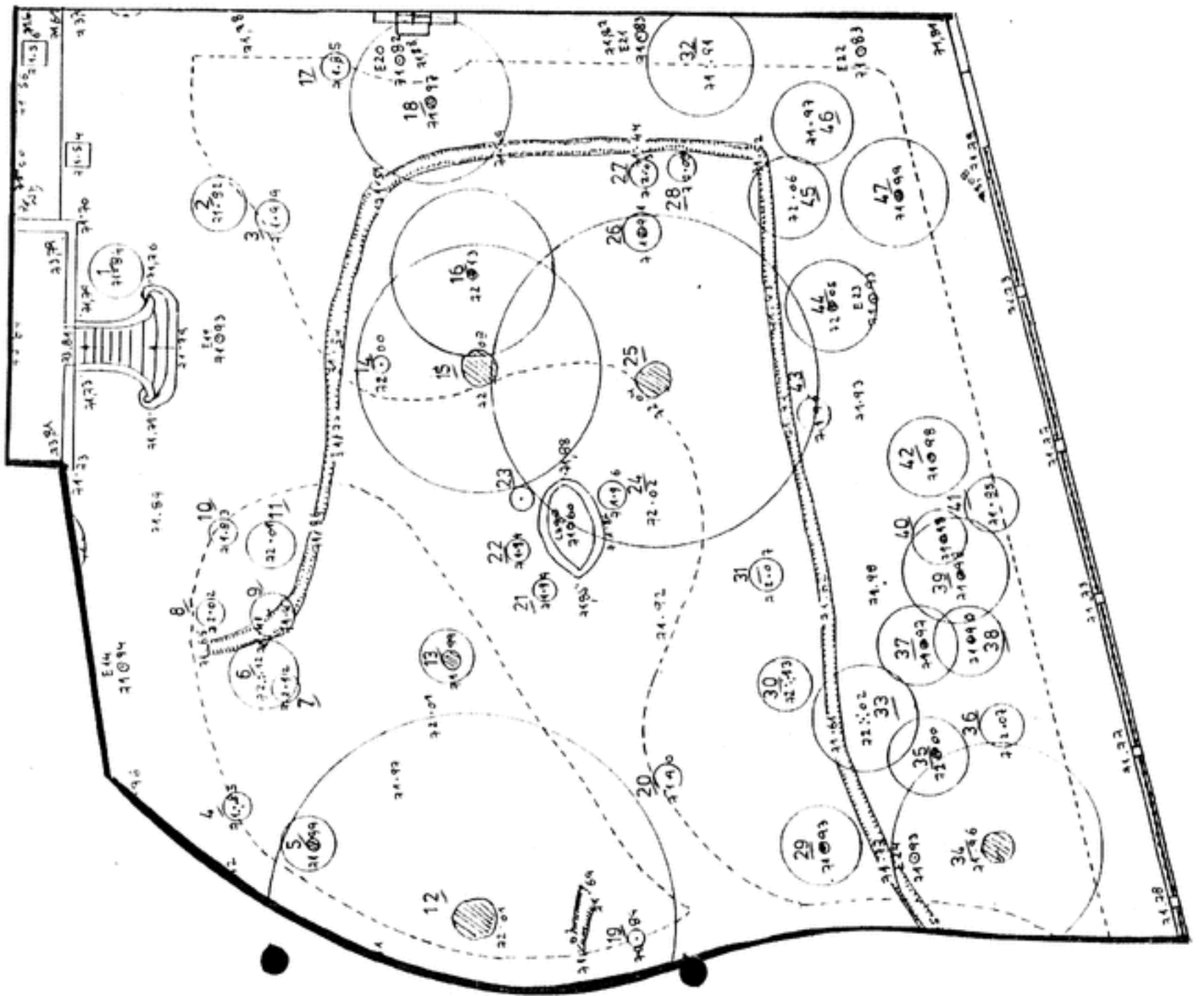

U. PORTO

arquivo central

UNIVERSIDADE DO PORTO
Instituto dos Serviços Administrativos
Entrada em 12/8/86
Registo n.º 11571.35 Fl. 139
Proc.º 5 L.º A/86
Repartição de Pessoal
Repartição de Adm. Fin. e Pat.

Ordem de Serviço
n.º 22/86

Vmt
14.8.86

Lisboa, 7 de Agosto de 1986

A

Universidade do Porto

Rua D. Manuel II

4000 Porto

N.º REFA: 40/86

Conforme o solicitado, junto envio o recibo nº 9/86, em duplicado, referente à prestação inicial do levantamento topográfico dos espaços exteriores da "Casa Primo Madeira", localizada no Polo 3 da Universidade do Porto.

Com os melhores cumprimentos,

PROFESSOR CALDEIRA CABRAL, ASSOCIADOS
ESTUDOS E PROJECTOS, LDA.
A Direcção

João da Fonseca Caldeira Cabral

João da Fonseca Caldeira Cabral
Engenheiro Agrónomo

Recebi o recibo, por duplicado,
como c/cda.
19-8-86
Jals.

PROFESSOR CALDEIRA CABRAL, ASSOCIADOS
ESTUDOS E PROJECTOS, LDA

AV. DA LIBERDADE, 211-2.º Dto.-1200 LISBOA

TELEFS. 40219 E 41091

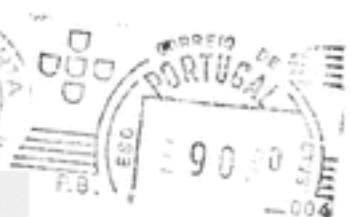

211



A

Universidade de Porto

R. D. Manuel II

4000 Porto



PORTO

po-637 : 0024

J. Caldeira

PROPOSTA DE REALIZAÇÃO DO LEVANTAMENTO
TOPOGRÁFICO DOS ESPAÇOS EXTERIORES DA
"CASA PRIMO MADEIRA" LOCALIZADA NO POLO 3
DA UNIVERSIDADE DO PORTO

1. Objecto da Proposta

Sendo normalmente um elemento de base necessário ao arranque do Projecto, fornecido pelo dono da obra ao projectista, pensamos que no presente caso, por razões operacionais de especificidade técnica dos elementos a caracterizar e maior rapidez na disponibilidade de dados, haverá vantagem mutua em ser realizado por um dos nossos técnicos (topógrafo habilitado de 1ª classe).

Assim, propomos que em coordenação com os trabalhos de projecto nos seja adjudicado o levantamento dos espaços exteriores da área a estudar (sinalizada na planta em anexo) a realizar à escala 1:200, com implantação da localização, cotas, D.A.P. e diâmetro de copas das árvores e arbustos existentes e indicação e delimitação do tipo de revestimento herbáceo das superfícies plantadas.

2. Custos do Levantamento Topográfico

a. Trabalhos de Campo

1 topógrafo x 5 dias x 8 horas x 500\$00/hora	20.000\$00
1 topógrafo x 5 dias x 3.500\$00 de ajudas de custo ..	17.500\$00
350 Km x 2 x 27\$50	19.250\$00

b. Cálculo e Desenho

1 topógrafo x 3 dias x 8 horas x 400\$00/hora	9.600\$00
---	-----------

c. Material

29.000\$00 x 0,1	2.960\$00
------------------------	-----------

69.310\$00

I.V.A. à taxa de 16%	11.089\$60
----------------------------	------------

Total 80.399\$60

Este preço não inclui o custo de 2 homens para porta-minas, durante 5 dias, que se supõe poderem ser fornecidos pela Universidade do Porto.

3. Prazo de Realização

20 dias após o pagamento da 1ª prestação.

4. Apresentação

Do levantamento serão entregues 1 cópia Ozalid e 1 transparente.

5. Condições de Pagamento

- No início dos trabalhos 50 %

- Na entrega do trabalho 50 %

6. Prazo de Validade da Proposta

Esta proposta é válida por 30 dias

Lisboa, 23 de Junho de 1986

PROFESSOR CALDEIRA CABRAL, ASSOCIADOS
ESTUDOS E PROJECTOS, LDA.
A Direcção

João da Fonseca Caldeira Cabral

João da Fonseca Caldeira Cabral
Engenheiro Agrónomo

U. PORTO arquivo central



Universidade do Porto

Feitoria

Em 21/8/86 entreguei a D. N.º do Glóbo para processamento
Atendo,

AUTORIZADO
em reunião do Conselho Administrativo

de 1 / 8 / 86
O Presidente

Alberto M. S. C. Amorim
(Alberto M. S. C. Amorim)

Em tempo: Processou-se a imputação de 40200,00 (34655,00 + 5544,80 IVA), relativa à 1ª prestação, de acordo com a presente proposta

Alberto M. S. C. Amorim
1-8-86

Proposta N.º 14 / P / UP

Porto, 28 de Julho de 1986

ASSUNTO: "LEVANTAMENTO TOPOGRÁFICO DOS ESPAÇOS EXTERIORES DA CASA PRIMO MADEIRA, LOCALIZADA NO POLO 3 DA UNIVERSIDADE DO PORTO"

- Cap.º	50	Dev. 12. 14 C. E. 47 . 00 .	69 310\$00
		I.V.A. - 16%	11 089\$60
			<u>80 399\$60</u>

1. Pretendendo-se, a curto prazo, adjudicar o Projecto de Renovação dos Espaços Exteriores da Casa Primo Madeira, torna-se necessário proceder ao levantamento topográfico daqueles espaços, uma vez que se trata de elemento base in dispensável ao arranque do projecto referido;
2. Nesse sentido, promoveu a Assessoria de Planeamento contactos no sentido de conseguir proposta de execução que desse resposta imediata à pretensão em causa;
3. Dos contactos havidos ressalta a proposta feita pela firma PROFESSOR CALDEIRA CABRAL, ASSOCIADOS - ESTUDOS E PROJECTOS, Lda. que se propõe executar o estu-

./...



Universidade do Porto

Feitoria

do pela importância de 69 310\$00, como segue:

Pagamento - 50% a seguir à adjudicação.
- 50% na entrega do trabalho.

Prazo de entrega - 20 dias após o pagamento da 1ª prestação.

Elementos a apresentar - Do levantamento topográfico, à escala 1/200 serão en-
tregues uma cópia ozalid e 1 transparente;

4. Analisada a proposta verifica-se que a mesma é vantajosa para os interesses do Estado, não só porque responde à urgência requerida na entrega do estudo, apresentando preço razoável, mas também porque se trata de firma idónea que reúne condições que garantem uma boa execução.

Nestes termos, tem-se a honra de sugerir a V. Exa. que os trabalhos lhe sejam adjudicados pela importância de 69 310\$00, com dispensa de concurso e de contrato escrito, nos termos, respectivamente, do número 3 do artº 4º e das alíneas a) e c) do artº 8º do Decreto-Lei nº 211/79, de 12 de Julho, com as alterações introduzidas pelo Decreto-Lei 227/85, de 4 de Julho.

O presente encargo de Esc. 69 310\$00, acrescido de 11 089\$60, referente ao I. V.A., à taxa de 16%, o que perfaz a totalidade de 80 400\$00, tem cabimento nas disponibilidades da rubrica orçamental em referência.

A presente proposta tem cabimento de
verba segundo a Class Econ. *Cap. 50 - Liv. 12 - 14 B. 2. 47,00*
O encargo foi anctado.

1.1.8.1.86
O CHEFE DA REPARTIÇÃO

Maria da Glória Freire

O Técnico,

Galantina Lourdes Rios de Castro
(Galantina Lourdes Rios de Castro)

GL/RM

*Trançun de Plano
fuf*

PROPOSTA

A firma PROFESSOR CALDEIRA CAERAL, ASSOCIADOS - ESTUDOS E PROJECTOS, LDA, com sede na Avenida da Liberdade, 211 - 2º Dtº, 1200 Lisboa, com o nº de Pessoa Colectiva 500811180, depois de ter tomado conhecimento do objecto do "LEVANTAMENTO TOPOGRÁFICO DOS ESPAÇOS EXTERIORES DA CASA PRIMO MADEIRA, LOCALIZADA NO POLO 3 DA UNIVERSIDADE DO PORTO", obriga-se a executar o citado levantamento pela importância de Esc. 69.310\$00, nos moldes seguintes:

1 - O levantamento da área a estudar sinalizado na planta em anexo será realizado na escala 1:200, com implantação da localização, cotas, D.A.P. e diâmetro de copas das árvores e arbustos existentes e indicação e delimitação do tipo de revestimento herbáceo das superfícies plantadas;

2 - Prazo de realização

20 dias após o pagamento da 1ª prestação;

3 - Apresentação

Do levantamento serão entregues 1 cópia ozalid e 1 transparente;

4 - Pagamento

1ª prestação: 50% na adjudicação;

2ª prestação: 50% na entrega do trabalho.

A importância de Esc. 69.310\$00 será acrescida a quantia de Esc. 11.089\$60, relativa ao I.V.A., à taxa de 16%, o que perfaz o total de Esc. 80.400\$00 (oitenta mil e quatrocentos escudos).

Mais declara que renuncia a foro especial e se submete em tudo o que respeitar à execução do trabalho e ao que se achar prescrito na legislação portuguesa em vigor.

Porto, 29 de Julho de 1986

PROFESSOR CALDEIRA CABRAL, ASSOCIADOS.
ESTUDOS E PROJECTOS, LDA.
A Direcção

U. PORTO

arquivo
central



João da Fonseca Caldeira Cabral

J.C. Cabral

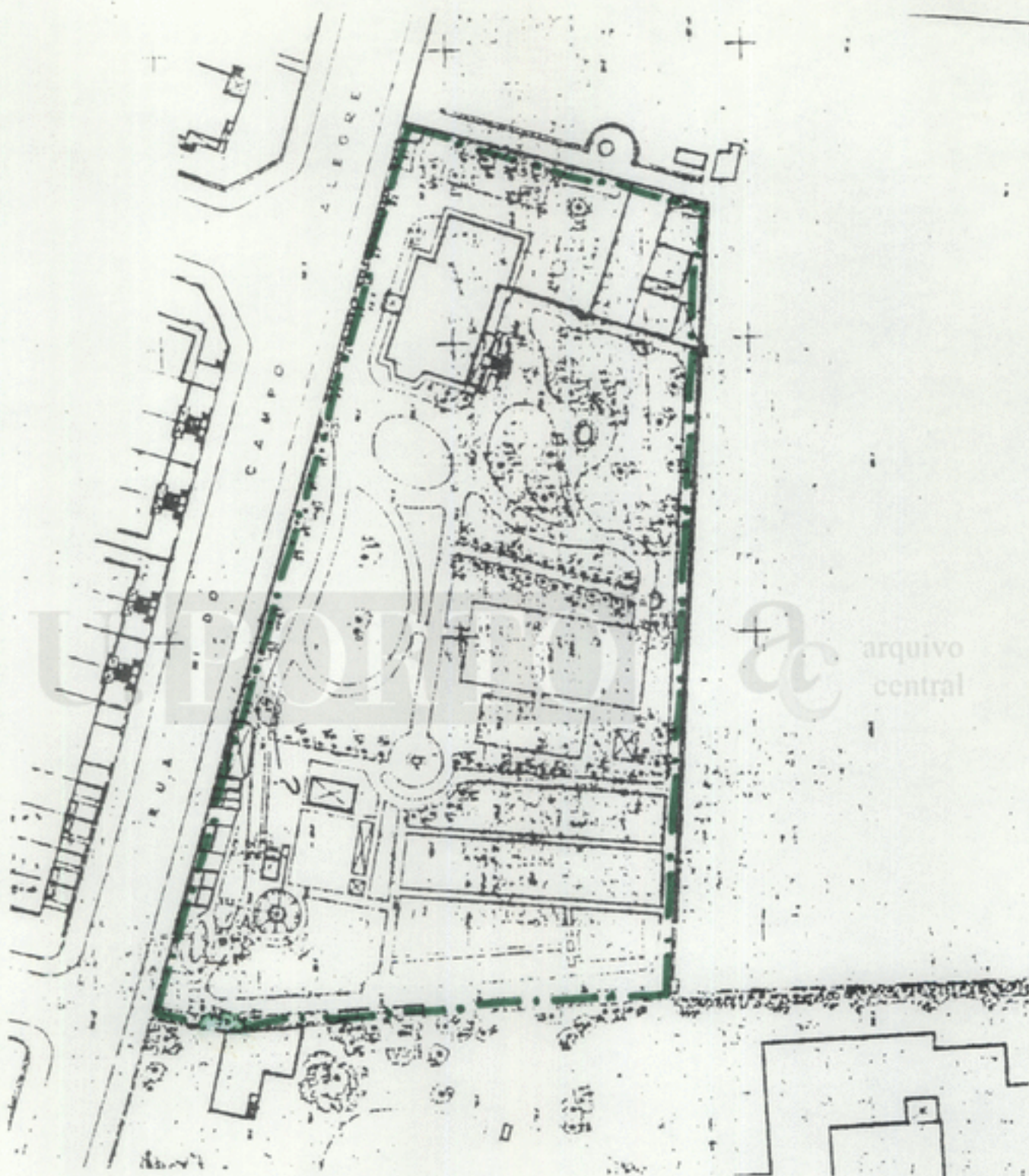

— . — Limite da área de estudo



U. P.

Universidade do Porto

Faculdade de Engenharia

Proposta N.º 14 / P / UP

Porto, 26 de Julho de 1986

ASSUNTO: "LEVANTAMENTO TOPOGRÁFICO DOS ESPAÇOS EXTERIORES DA CASA PRIMO MADEIRA, LOCALIZADA NO POLO 3 DA UNIVERSIDADE DO PORTO"

- Cap.º	50	Div. 12. 14 C. 8. 47 . 00 .	_____	69 310\$00
			I.V.A. - 16%	11 089\$60
				<u>80 399\$60</u>

1. Pretendendo-se, a curto prazo, adjudicar o Projecto de Renovação dos Espaços Exteriores da Casa Primo Madeira, torna-se necessário proceder ao levantamento topográfico daqueles espaços, uma vez que se trata de elemento base in dispensável ao arranque do projecto referido;
2. Nesse sentido, promoveu a Assessoria de Planeamento contactos no sentido de conseguir proposta de execução que desse resposta imediata à pretensão em cau sa;
3. Dos contactos havidos ressalta a proposta feita pela firma PROFESSOR CALDEIRA CABRAL, ASSOCIADOS - ESTUDOS E PROJECTOS, Lda. que se propõe executar o estu-

./...



Universidade do Porto

Reitoria

do pela importância de 69 310\$00, como segue:

Pagamento - 50% a seguir à adjudicação.

- 50% da entrega do trabalho.

Prazo de entrega - 20 dias após o pagamento da 1ª prestação.

Elementos a apresentar - Do levantamento topográfico, à escala 1/200 serão em tregues uma cópia ozalid e 1 transparente;

4. Analisada a proposta verifica-se que a mesma é vantajosa para os interesses do Estado, não só porque responde à urgência requerida na entrega do estudo, apresentando preço razoável, mas também porque se trata de firma idónea que reúne condições que garantem uma boa execução.

Nestes termos, tem-se a honra de sugerir a V. Exa. que os trabalhos lhe sejam adjudicados pela importância de 69 310\$00, com dispensa de concurso e de contrato escrito, nos termos, respectivamente, do número 3 do artº 4º e das alíneas a) e c) do artº 8º do Decreto-Lei nº 211/79, de 12 de Julho, com as alterações introduzidas pelo Decreto-Lei 227/85, de 4 de Julho.

O presente encargo de Esc. 69 310\$00, acrescido de 11 089\$60, referente ao I. V.A., à taxa de 16% o que perfaz a totalidade de 80 400\$00, tem cabimento nas disponibilidades da rubrica orçamental em referência.

O Técnico,

Galantina Lourdes Rios de Castro
(Galantina Lourdes Rios de Castro)

GL/RM