

**UNIVERSIDADE DO
PORTO
REITORIA**

U. PORTO



PASTA N.º 3639



CAIXA GERAL DE DEPOSITOS

CAIXA GERAL DE DEPOSITOS
 Rua do Carmo, 150
 1200-008 LISBOA
 Tel. 212 560 500

(a) _____	10 824\$00
Juros	\$ _____
Total	\$ _____

Pagável no Balcão

N.º _____

Precatório-cheque expedido pela Universidade do Porto

A Caixa Geral de Depósitos entregará, a firma HANDY, S.A.

a quantia de (a) dez mil oitocentos e vinte e quatro escudos e respectivos juros.

a sair da conta n.º 480001 - 050 domiciliada no Balcão de Porto (b).
 e relativa ao processo de "FACULDADE DE FARMÁCIA - DIVISÓRIAS NA BIBLIOTECA"

(c) Não é devido imposto ao Estado.

Porto, 8 de Setembro de 1995

SELO BRANCO
*Entregue
 aos
 11/9/95*



Capital + juros (extenso) _____

CARIMBO DE CAIXA

Distrito de _____

Pague-se: ____ / ____ / 19 ____

O _____

5090619 - Prémios, prescrições e receitas diversas - DEO

Transf.: _____ \$

Buscas: _____ \$

Reembolsos: _____ \$

- As zonas sombreadas são preenchidas pela C.G.D.

CGD 126 - 50 000 est. - 1-994 - Ar. 2 12.10 - 27 560 50

RECIBO

Receb _____ a importância constante deste precatório-cheque.

O beneficiário só deve passar recibo
depois deste precatório-cheque ser apre-
sentado na Caixa Geral de Depósitos.

Abonação da(s) assinatura(s):

Discriminação de papéis de crédito, números e semestres de juros ou de números de depósitos, datas e importâncias:

Conhecimento do depósito nº 480001.050, datado de 14/01/94, de Esc. 10 824\$00.-----

OBSERVAÇÕES:

- (a) - Numerário ou valor nominal de papéis de crédito.
- (b) - Não podem ser incluídas contas pertencentes a Balcões de distritos diferentes.
- (c) - Quando haja isenção de selo, indicação da legislação que a determina (menções indispensáveis para que se possa cumprir o precatório).
- (d) - Assinatura(s) da entidade deprecante (quando não houver isenção do Imposto do Selo, este será liquidado por estampilhas a inutilizar com esta(s) assinatura(s) ou liquidado nas Finanças, em conformidade com os Art.º 133.º da T.G.I.S. e 12.º, § 3.º do R.I.S.).



Universidade do Porto

Reitoria

DEPÓSITOS OBRIGATÓRIOS

73845603

Nº PESSOA COLECTIVA
501413197

ANO ECONÓMICO DE 1993

Guia de depósitos nº 55

ESCUDOS 10.824,00

Vai o tesoureiro da Universidade do Porto depositar na Caixa Geral de Depósitos a quantia de dez mil oitocentos e vinte e quatro escudos proveniente do desconto de 5% efectuado no documento de despesa nº 2920 de garantia da empreitada de Faculdade de Farmácia - Divisão na Biblioteca adjudicada à firma Handy, S.A. depósito esse feito por ordem e à ordem do Reitor da Universidade do Porto, Rua D. Manuel II - 4000 Porto, entidade a quem deve ser enviado o respectivo conhecimento.

Universidade do Porto, 10 de Janeiro de 1993



A DIRECTORA DOS SERVIÇOS ADMINISTRATIVOS.



[Handwritten signature]

UNIV. DO PORTO
Direcção dos serviços administrativos
Entrada em 94101/19
Recebto N.º 389 L.º 57 Fls. 217
Proc.º 43 L.º 94
Repartição de Postal
Serviço de Arquiv. e Pat. x

CONHECIMENTO DE DEPÓSITO

[Handwritten number]
916

CAIXA GERAL DE DEPÓSITOS
AGÊNCIA CENTRAL DO PORTO
CONHECIMENTO DO DEPÓSITO

C/N.º 48000A.050

Art.º 15 da D.L. 634/70 de 21/12

Porto 14/01/94

Gerente

[Handwritten signature]

U. PORTO



arquivo
central



S. R.

Universidade do Porto

Reitoria

APARTADO 4211
4003 PORTO CODEX

À firma

HANDY, S.A.

Av. da Boavista, 994-998

4100 PORTO

Sua referência

Sua comunicação de

Nossa referência

PORTO

N.º P.º

5817

20 DEZ. 1993

ASSUNTO: "Faculdade de Farmácia - Divisórias na Biblioteca"

Para arquivo de V. Ex^{as}., junto se remete cópia do Auto referente à Única Situação da empreitada em epígrafe, no valor de Escudos 108 244\$00.

Com os melhores cumprimentos.

O PRO-REITOR

(Prof. Doutor Arnaldo H. P. Sousa Melo)

/LO

UNIVERSIDADE DO PORTO
Assessoria de Planeamento
Apartado 4211
4003 PORTO CODEX

AUTO DE VISTORIA E MEDIÇÃO DE TRABALHOS

Empreitada: FACULDADE DE FARMÁCIA - DIVISÓRIAS
NA BIBLIOTECA

Única Situação

Aos vinte e dois dias do mês de Outubro de mil novecentos e noventa e três, compareceram no local onde estão sendo executados os trabalhos que constituem a empreitada acima designada, adjudicada a HANDY, S.A Contribuinte nº 502 572 159, por deliberação do Conselho Administrativo de 06/10/93, na importância Esc. 108 244\$00+IVA, o Eng.º Civil Artur de Matos dos Santos Leite e o adjudicatário, representado pelo Senhor Joaquim Fernando Pereira Peixoto a fim de, procederem ao exame e medição dos trabalhos, tendo verificado que se encontra executada a totalidade dos trabalhos da referida empreitada.

CÓDIGO	DESIGNAÇÃO	IMPORTANCIAS
	Valor dos trabalhos realizados	108 244,00
	IVA -16%*	108 244,00
		+ 17 319,00
		<u>125 563,00</u>
Descontos:		
	10% p.º Gar.	10 824,00
	0,5% p.º C.G.A.	<u>541,00</u>
		- <u>11 365,00</u>
	Importância líquida a receber.....	114 198,00

Importa na quantia de cento e dezasseis mil cento e noventa e oito escudos.....

E nada mais havendo a tratar se lavrou o presente auto que depois de lido e julgado conforme, vai ser assinado pelo funcionário que nele tomou parte e pelo adjudicatário.

O representante da Universidade do Porto

Artur de Matos dos Santos Leite

O representante do adjudicatário

Joaquim Fernando Pereira Peixoto

VISTO

Em 9/12/93

Lançado

O Pró-Reitor,

José Augusto



S. R.

Universidade do Porto

Reitoria

À consideração superior.
Concordo.
Julgo ser de autorizar o dispêndio da verba
de Esc. 125 563\$00 (IVA incluído).

25,6,93

O Pró-Reitor

(Prof. Doutor Arnaldo H. P. Sousa Melo)

AUTORIZADO EM SESSÃO DO
CONSELHO ADMINISTRATIVO

DE 93,10,106

O PRESIDENTE,

Tomou conhecimento em 18-out-93

Proposta nº 31/P/UP

Porto, 93-06-25

ASSUNTO: "FACULDADE DE FARMÁCIA - DIVISÓRIAS NA BIBLIOTECA"

Capº 80 Div. 15. Sub. 00	C.E. 07.01.03	108 244\$00
	IVA 16%.....	17 310\$00
		125 563\$00

No seguimento da informação nº 57/P/UP de 93.05.24 e no sentido de dar maior funcionalidade à Biblioteca da Faculdade de Farmácia procurando criar um pequeno gabinete definido por meio de divisórias amovíveis, com a altura de 2,00m, consultaram-se diversas casas de especialidade para apresentarem um orçamento para a resolução do referido problema.

Das casas consultadas responderam as seguintes firmas:

Indústria de Divisórias e Tectos, Lda.....	119 300\$00
ACITRIL-Com. de Móveis e Estrut. Metálicas, Lda.....	121 400\$00
HANDY, S.A.....	108 244\$00

Da análise das propostas, verifica-se que a mais vantajosa aos interesses do



Universidade do Porto

Reitoria

Estado é a da firma:

HANDY, S.A.

Sendo assim, solicita-se autorização para proceder à referida obra aproveitando a proposta da firma HANDY, S.A., pelo montante de Escudos 108 244\$00 (cento e oito mil e duzentos e quarenta e quatro escudos), conforme proposta anexa, à qual acrescerá o imposto sobre o valor acrescentado.

Artur de Matos dos Santos Leite
Artur de Matos dos Santos Leite
Engº Civil

U. PORTO
À consideração superior

ac
arquivo
central

Tem cabimento na rubrica
..... *Edifícios*
Class. Econ... *07.01.03*
Cap. *80*... Div. *15*... Subdiv. *00*...
..... *22.7.93*
A Directora de Serviços de A.F.P.
..... *LEITE*

A
REITORIA DA UNIVERSIDADE PORTO
RUA D.MANUEL
PORTO

Porto, 22 de Junho de 1993

Assunto: - FORNECIMENTO E MONTAGEM DE DIVISÓRIAS ALU-HANDY
Obra: - REITORIA DA UNIVERSIDADE DO PORTO
Local: - PORTO
Processo: - 628139
Vendedor: - F. PEIXOTO

U. PORTO

arquivo
central

Agradecendo a Vossa consulta, enviamos a V. Ex.^{as}, os nossos melhores preços para fornecimento e montagem de divisórias amovíveis, na obra em epígrafe, conforme descrição seguinte:

1 - DIVISÓRIAS ALU-HANDY

1.1. **ESTRUTURA** Constituída por perfis originais em alumínio, em forma de "I", c/ 80 x 36 mm/m sendo o seu núcleo central tubular.

Estes perfis quando colocados verticalmente serão fixados à compressão, por meio de peças especiais.

As travessas no mesmo perfil, serão fixadas aos elementos verticais por meio de esquadros aparafusados a estrias longitudinais existentes no perfil, permitindo assim uma posterior deslocação das travessas (alteração do módulo) sem deixar vestígios.

Todos os alumínio componentes das divisórias ALU, serão anodizados na cor natural.

STANDS

1.2. REVESTIMENTO Este tipo de divisórias permite as mais variadas soluções de revestimento, sendo possível a aplicação de todos os materiais existentes no mercado, cuja espessura varie de 2 a 22 m/m.

Exemplo: - fibrocimento, glasal, aglomerados, napas, vinil, etc.

1.3. ISOLAMENTO Nas divisórias ALU pode ser utilizado qualquer tipo de isolamento, como cortiça, lã mineral ou poliestirene.

1.4. ACABAMENTO Todas as madeiras aplicadas, serão acabadas a verniz celuloso com um tratamento anterior de tapa poros.

1.5. MODULAÇÃO Para um completo e eficaz aproveitamento dos materiais de revestimento, existentes no mercado, são as divisórias ALU moduladas horizontalmente com 1222 estando as travessas do lambri e verga colocadas respectivamente à altura de 1.016 e 2.038 m/m.

2 - ACABAMENTOS PREVISTOS NO PRESENTE ORÇAMENTO

- 2.1. - Painéis duplos em melamina branca de 8mm
- 2.2. - Vidros simples impressos de 4mm
- 2.3. - Isolamento
- 2.4. - Rodapé de alumínio
- 2.5. - Portas com vidro revestida a laminite com 2000x800
- 2.6. - Fechaduras tipo tubular
- 2.7. - aduelas de alumínio

3 - ÁREAS E PREÇOS PARA AS DIVISÓRIAS

Segundo os elementos que nos forneceram e de acordo com o(s) desenhos(s) que anexamos, as áreas de divisórias a aplicar - SUJEITAS A RECTIFICAÇÃO FINAL - são as seguintes:

PORTA PV....1

CMV..... 11,308

U. PORTO

ac
arquivo
central

3.1. - Assim e de acordo com as áreas acima indicadas o nosso melhor preço é de Esc.: 108.244\$00

NOTA: AO VALOR INDICADO SERA ACRESCIDO O IVA 16%

NOTA - Já foi deduzido nesta proposta o preço do revestimento e isolamento correspondente a material não aplicado na área das portas.

4 - PRAZOS

Se a nossa proposta merecer o Vosso acordo iniciaremos a obra a dias após a adjudicação e acabaremos dias úteis após o início.

a) a combinar

5 - PAGAMENTO

- 1/3 com adjudicação
- 1/3 com a entrega do material
- 1/3 após conclusão da obra

Não podendo todavia a recepção definitiva exceder 15 dias o acabamento dos trabalhos.

6 - GARANTIA

A nossa garantia sobre os materiais colocados na montagem limitar-se-á à que poderemos obter dos nossos fornecedores sem, no entanto, ser inferior a 6 meses. A substituição de elementos defeituosos será efectuada em dias e horas normais de trabalho.

A nossa garantia ficará sem efeito, se os defeitos constatados resultarem de falta ou deleixo dos utilizadores

7 - NÃO SÃO DA NOSSA RESPONSABILIDADE

- 7.1. - O armazenamento para o qual nos deve ser fornecido um local fechado e limpo.
- 7.2. - O fornecimento de andaimes quando necessário.
- 7.3. - O fornecimento de electricidade para ferramentas e iluminação.
- 7.4. - A instalação de quaisquer tubagens no interior das nossas divisórias, fornecendo nós toda a colaboração à respectiva especialidade.
- 7.5. - A abertura de orifícios em painéis para instalação de interruptores, tomadas, etc.
- 7.6. - A limpeza das nossas divisórias quando sujas por outros empreiteiros.
- 7.7. - A alteração dos planos de obra que impliquem com a programação ou acabamento das nossas divisórias.
- 7.8. - Os trabalhos de construção civil tais como: - retoques nas paredes, pinturas, etc.
- 7.9. - Os atrasos, devidamente comprovados, se forem devidos a qualquer evento de força maior ou internacional que nos prive de uma importação em prazos normais ou ainda a falta no mercado nacional dos materiais escolhidos por V. Ex.^{as}.

8 - VALIDADE DA PROPOSTA - 30 dias

Esperando que a nossa proposta mereça a Vossa aceitação, ficamos a aguardar as V/ ordens.

Com os nossos melhores cumprimentos,

De V. Ex.^{as}

Atenciosamente

HANDY - EQUIPAMENTOS DE ESCRITÓRIO E ARMAZENAGEM, S.A.

O Chefe de Gabinete Técnico



Sede - Rua das Fontainhas, 53 - Apartado 42
Venda Nova - 2700 AMADORA
Telef. 490 28 84 / 5 - Telefax 490 29 02

Fábrica - Apartado 25 - 3751 AGUEDA CODEX
Telef. 64 43 58 - Telefax 64 43 97

DEP. COM. PORTO 22/10/98

STANDS:

AVERO - Praça Dr. Alberto Souto, 18 e 19 - 3800 AVERO - Tel. 29623
BRAGA - Rua 25 de Abril, 455 - 4700 BRAGA - Tel. 28753
COMBRIA - Alameda Cívica de Guilhemian, 75, r/c. Esg. 3000 COMBRIA - Tel. 25326
FARO - Estrada Senhores da Saúde - 5000 FARO - Tel. 60385/6 - Telefax 674585
LEIRIA - R. Maria de G. Lúcio de Silva, 11 - 2400 LEIRIA - Tel. 24920 - Telefax 25398
LISBOA - Av. António Augusto de Aguiar, 50 - B - 1000 LISBOA - Tel. 3542881
PORTIMÃO - Rua Infante D. Henrique, 173 - 8500 PORTIMÃO - Tel. 22745
PORTO - Avenida de Sá-Couto, 994 998 - 4100 PORTO - Tel. 692031 - Telefax 6960362
SETÚBAL - R. José P. de Silva, 13 - B 1 C - 2900 SETÚBAL - Tel. 527268 - Telefax 526325

233471

REITORIA UNIVERSIDADE DO PORTO

R D MANUEL II APARTADO 4211

4003 PORTO CODEX

N. REQUISICAO 4759

Cópia para 10 000 000000 - Microcopiada na Cons. Reg. Com. Análisis 616 - 0 7201
Contribuição N.º 932 972 - 198

V. N.º CONT. 501413197

DESIGNAÇÃO DO PRODUTO	U N	QUANTIDADE	PREÇO UNITÁRIO	PREÇO GLOBAL	I.V.A.
Valor referente ao nosso Orçamento Num. 628139/232529 de 15/10/98				108244,00	16,00

TOTAL PR. GLOBAL	DESCONTO	TOTAL LIQUIDO	I.V.A.	TOTAL
108244,00		108244,00	17319,00	125563,00

PROCESSADO POR COMPUTADOR

REQUISICAO - COMPROVANTE ORÇAMENTO - N.º 628139/232529 - 15/10/98 - 108244,00 - 16,00

VENIR JURIS IN FORMA E TAXA LEGAL AROS O ENCHIMENTO

arquivo
central



S. R.

Universidade do Porto

Reitoria

APARTADO 4211
4003 PORTO CODEX

À Firma

HANDY, S.A.

Av. da Boavista, 994-998

4100 PORTO

Sua referência

Sua comunicação de

Nossa referência

PORTO

N.º P.º

4759

13 OUT. 1993

ASSUNTO: "FACULDADE DE FARMÁCIA - DIVISÓRIAS NA BIBLIOTECA"

Comunica-se a V. Ex^{as}. que por deliberação do Conselho Administrativo de 06/10/93, foi adjudicada à vossa firma a empreitada em epígrafe, pela importância de Esc. 108 244\$00 + IVA.

Nestes termos, devem V. Ex^{as}. dar início imediato aos trabalhos.

Com os melhores cumprimentos.

O PRO-REITOR

(Prof. Doutor Arnaldo H. P. Sousa Melo)

/LO



S. R.

Universidade do Porto

Reitoria

À consideração superior.
Concordo.
Julgo ser de autorizar o dispêndio da verba de Esc. 125 563\$00 (IVA incluído).

25,6,93
O Pró-Reitor

[Handwritten Signature]
(Prof. Doutor Arnaldo H. P. Sousa Melo)

AUTORIZADO EM SESSÃO DO
CONSELHO ADMINISTRATIVO
DE 93,10,196
O PRESIDENTE,

[Handwritten Signatures]

[Handwritten Note] Tome conhecimento *[Signature]* 18-out-1993

Proposta nº 31/P/UP

Porto, 93-06-25

ASSUNTO: "FACULDADE DE FARMÁCIA - DIVISÓRIAS NA BIBLIOTECA"

Capº 80	Div. 45.	Sub. 00	C.E. 07.01.03	108 244\$00
			IVA 16%.....	<u>17 310\$00</u>
				125 563\$00

No seguimento da informação nº 57/P/UP de 93.05.24 e no sentido de dar maior funcionalidade à Biblioteca da Faculdade de Farmácia procurando criar um pequeno gabinete definido por meio de divisórias amovíveis, com a altura de 2,00m, consultaram-se diversas casas de especialidade para apresentarem um orçamento para a resolução do referido problema.

Das casas consultadas responderam as seguintes firmas:

Indústria de Divisórias e Tectos, Lda.....	119 300\$00
ACITRIL-Com. de Móveis e Estrut. Metálicas, Lda.....	121 400\$00
HANDY, S.A.....	108 244\$00

Da análise das propostas, verifica-se que a mais vantajosa aos interesses do



Universidade do Porto

Reitoria

Estado é a da firma:

HANDY, S.A.

Sendo assim, solicita-se autorização para proceder à referida obra aproveitando a proposta da firma HANDY, S.A., pelo montante de Escudos 108 244\$00 (cento e oito mil e duzentos e quarenta e quatro escudos), conforme proposta anexa, à qual acrescerá o imposto sobre o valor acrescentado.

Artur de Matos dos Santos Leite
Artur de Matos dos Santos Leite
Engº Civil

U. PORTO
À consideração superior

ac arquivo central

Tem cabimento na rubrica

..... *Edifícios*

Class. Econ... *07.01.03*

Cap. *80* Div. *15* Subdiv. *02*

..... *22.7.93*

A Directora de Serviços de A.F.P.

..... *Leite*

A

REITORIA DA UNIVERSIDADE PORTO
RUA D. MANUEL
PORTO

Porto, 22 de Junho de 1993

Assunto: - FORNECIMENTO E MONTAGEM DE DIVISÓRIAS ALU-HANDY
Obra: - REITORIA DA UNIVERSIDADE DO PORTO
Local: - PORTO
Processo: - 628139
Vendedor: - F. PEIXOTO

Agradecendo a Vossa consulta, enviamos a V. Ex.^{as}, os nossos melhores preços para fornecimento e montagem de divisórias amovíveis, na obra em epígrafe, conforme discricção seguinte:

1 - DIVISÓRIAS ALU-HANDY

1.1. **ESTRUTURA** Constituída por perfis originais em alumínio, em forma de "I", c/ 80 x 36 mm/m sendo o seu núcleo central tubular.

Estes perfis quando colocados verticalmente serão fixados à compressão, por meio de peças especiais.

As travessas no mesmo perfil, serão fixadas aos elementos verticais por meio de esquadros aparafusados a estrias longitudinais existentes no perfil, permitindo assim uma posterior deslocação das travessas (alteração do módulo) sem deixar vestígios.

Todos os alumínio componentes das divisórias ALU, serão anodizados na cor natural.

Capital Social: 10 000 000\$00 - Matriculada na Cons. Reg. Com. Amadora sob n.º 7263
Contribuinte N.º 502 572 159

Sede - Rua das Fontainhas, 53 - Apartado 42
Venda Nova - 2700 AMADORA
Telef. 490 28 84 / 5 - Fax 490 29 02
Fábrica - Apartado 25 - 3751 AGUEDA CODEX
Telef. 84 43 58 - Fax 84 43 97
Mod. H - 248

STANDS :

AVEIRO - Praceta Dr. Alberto Souto, 18 e 19 - 4800 AVEIRO - Tel. 29623
BRAGA - Rua 25 de Abril, 455 - 4700 BRAGA - Tel. 26753
COIMBRA - Alameda Calouste Gulbenkian, 79, r/c Esq. - 3000 COIMBRA - Tel. 25336
FARO - Estrada Senhora da Saúde - 8000 FARO - Tel. 80 55 85 / 6 - Fax 82 45 85
LEIRIA - R. Maria de G. Lúcio de Silva, 11 - 2400 LEIRIA - Tel. 24525 - Fax 25598
LISBOA - R. António Augusto de Aguiar, 58-B - 1000 LISBOA - Tel. 356 20 81
PORTIMÃO - Rua Infante D. Henrique, 179 - 8500 PORTIMÃO - Tel. 22745
PORTO - Avenida da Boavista, 994 998 - 4100 PORTO - Tel. 60 30 31 - Fax 609 03 62
SETUBAL - R. José P. da Silva, 13-B e C - 2900 SETUBAL - Tel. 52 72 89 - Fax 52 63 25

- 1.2. REVESTIMENTO Este tipo de divisórias permite as mais variadas soluções de revestimento, sendo possível a aplicação de todos os materiais existentes no mercado, cuja espessura varie de 2 a 22 m/m.
Exemplo: - fibrocimento, glasal, aglomerados, napas, vinil, etc.
- 1.3. ISOLAMENTO Nas divisórias ALU pode ser utilizado qualquer tipo de isolamento, como cortiça, lã mineral ou poliestirene.
- 1.4. ACABAMENTO Todas as madeiras aplicadas, serão acabadas a verniz celuloso com um tratamento anterior de tapa poros.
- 1.5. MODULAÇÃO Para um completo e eficaz aproveitamento dos materiais de revestimento, existentes no mercado, são as divisórias ALU moduladas horizontalmente com 1222 estando as travessas do lambri e verga colocadas respectivamente à altura de 1.016 e 2.038 m/m.

2 - ACABAMENTOS PREVISTOS NO PRESENTE ORÇAMENTO

- 2.1. - Painéis duplos em melamina branca de 8mm
- 2.2. - Vidros simples impressos de 4mm
- 2.3. - Isolamento
- 2.4. - Rodapé de alumínio
- 2.5. - Portas com vidro revestida a laminite com 2000x800
- 2.6. - Fechaduras tipo tubular
- 2.7- aduelas de alumínio

3 - ÁREAS E PREÇOS PARA AS DIVISÓRIAS

Segundo os elementos que nos forneceram e de acordo com o(s) desenhos(s) que anexamos, as áreas de divisórias a aplicar - SUJEITAS A RECTIFICAÇÃO FINAL - são as seguintes:

PORTA PV....1

CMV..... 11,308

U. PORTO

 arquivo
central

3.1. - Assim e de acordo com as áreas acima indicadas o nosso melhor preço é de Esc.: 108.244\$00

NOTA: AO VALOR INDICADO SERA ACRESCIDO O IVA 16%

NOTA - Já foi deduzido nesta proposta o preço do revestimento e isolamento correspondente a material não aplicado na área das portas.

4 - PRAZOS

Se a nossa proposta merecer o Vosso acordo iniciaremos a obra a dias após a adjudicação e acabaremos dias úteis após o início.

a) a combinar

5 - PAGAMENTO

- 1/3 com adjudicação
- 1/3 com a entrega do material
- 1/3 após conclusão da obra

Não podendo todavia a recepção definitiva exceder 15 dias o acabamento dos trabalhos.

6 - GARANTIA

A nossa garantia sobre os materiais colocados na montagem limitar-se-á à que poderemos obter dos nossos fornecedores sem, no entanto, ser inferior a 6 meses. A substituição de elementos defeituosos será efectuada em dias e horas normais de trabalho.

A nossa garantia ficará sem efeito, se os defeitos constatados resultarem de falta ou dolo dos utilizadores.

7 - NÃO SÃO DA NOSSA RESPONSABILIDADE

- 7.1. - O armazenamento para o qual nos deve ser fornecido um local fechado e limpo.
- 7.2. - O fornecimento de andaimes quando necessário.
- 7.3. - O fornecimento de electricidade para ferramentas e iluminação.
- 7.4. - A instalação de quaisquer tubagens no interior das nossas divisórias, fornecendo nós toda a colaboração à respectiva especialidade.
- 7.5. - A abertura de orifícios em painéis para instalação de interruptores, tomadas, etc.
- 7.6. - A limpeza das nossas divisórias quando sujas por outros empreiteiros.
- 7.7. - A alteração dos planos de obra que impliquem com a programação ou acabamento das nossas divisórias.
- 7.8. - Os trabalhos de construção civil tais como: - retoques nas paredes, pinturas, etc.
- 7.9. - Os atrasos, devidamente comprovados, se forem devidos a qualquer evento de força maior ou internacional que nos prive de uma importação em prazos normais ou ainda a falta no mercado nacional dos materiais escolhidos por V. Ex.^{as}.

8 - VALIDADE DA PROPOSTA - 30 dias

Esperando que a nossa proposta mereça a Vossa aceitação, ficamos a aguardar as V/ ordens.

Com os nossos melhores cumprimentos,

De V. Ex.^{as}
Atenciosamente

HANDY - EQUIPAMENTOS DE ESCRITÓRIO E ARMAZENAGEM, S.A.
O Chefe de Gabinete Técnico

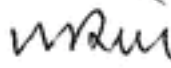

(Eduardo Ribeiro)

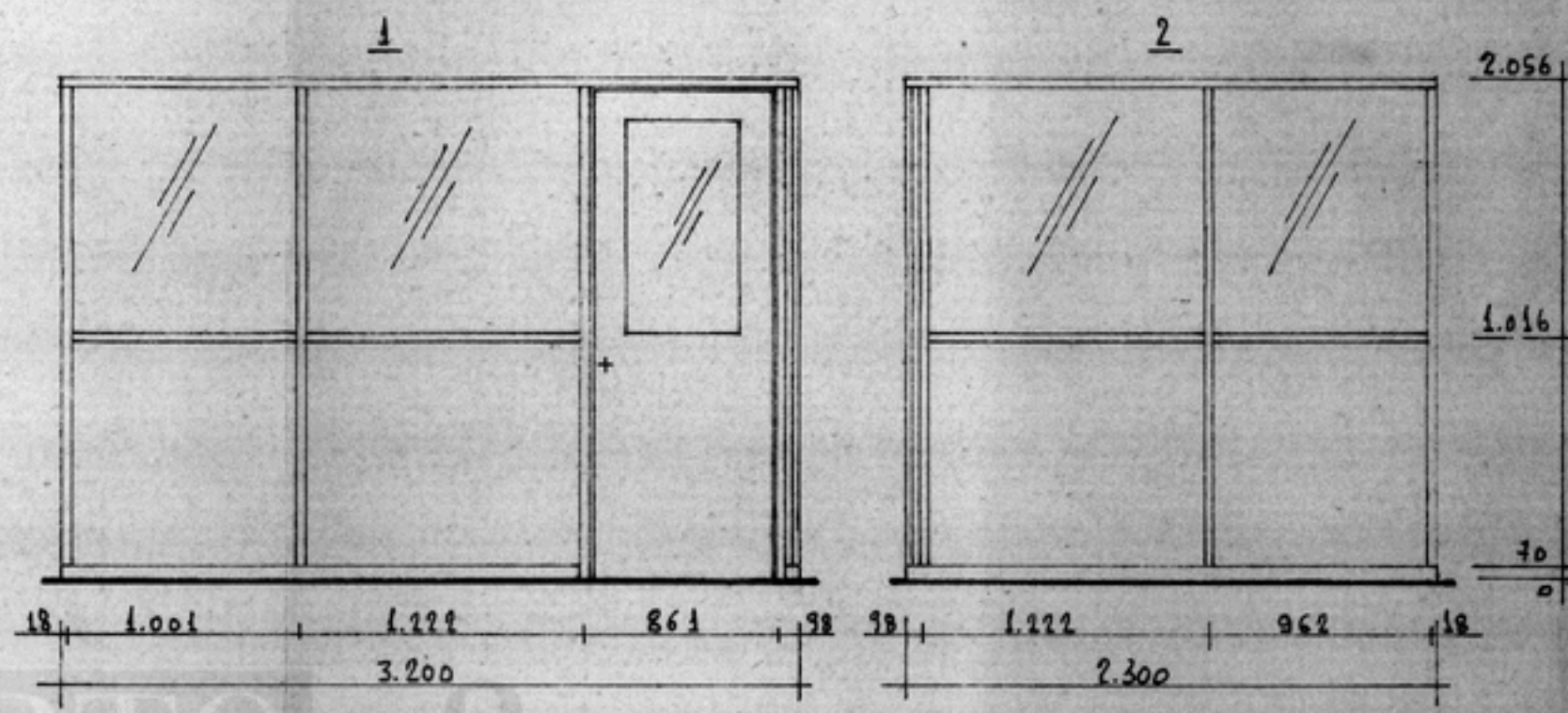
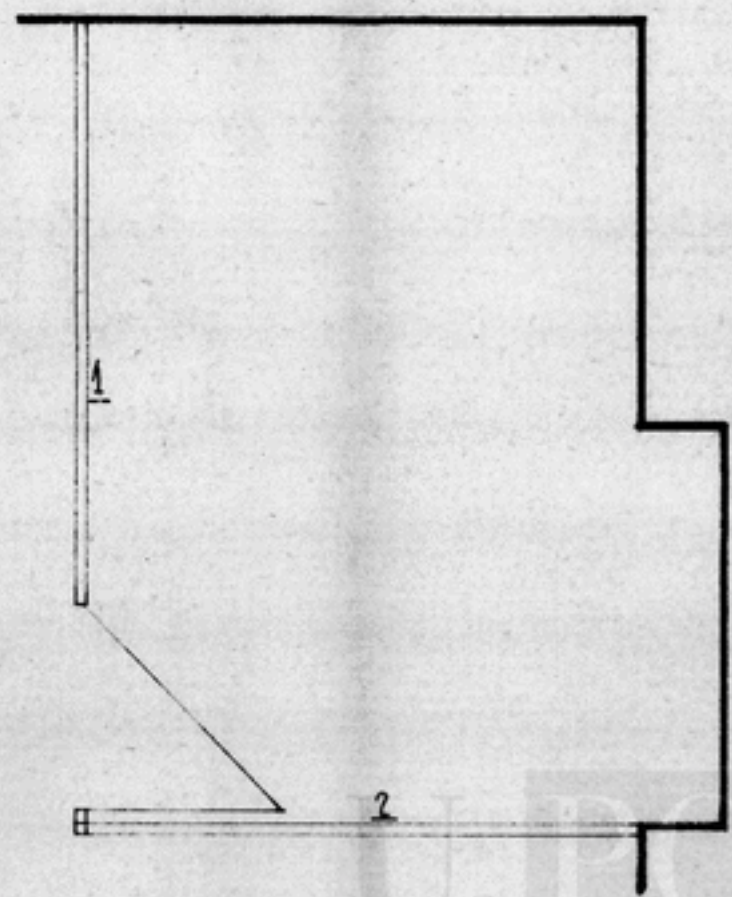

DIVISÓRIAS ALU 2
 PAINÉIS DUPLS EM MELAMINA BRANCA
 VIDROS SIMPLES EMPRESSOS
 PORTA P.V. C/ 2.000x800
 ZOGAPÉS E ADUELAS DE ALUMINIO

AC-1639-1

REF.	DESIGNAÇÃO	QUANT.	NH	DM	MATERIAL	DIMENSÕES	TRATAMENTO
HANDY - EQUIPAMENTOS DE ESCRITÓRIO E ARMAZENAGEM, S.A. <small>LISBOA - Rua das Fontainhas, 53 - Apart. 42 - Venda Nova - 2700 AMADORA - Tel. 490 28 64 - Fax 490 29 02 ÁGUEDA - Apartado 25 - 3751 ÁGUEDA CODEX - Tel. 64 43 58 - Fax 64 43 97 PORTO - Avenida de Boavista, 994-998 - 4100 PORTO - Tel. 66 30 31 - Fax 609 03 62</small>						ESCALA: 1:30	DATA
CLIENTE FACULDADE DE FARMÁCIA (BIBLIOTECA)						DESENHOU <i>[Signature]</i>	93/05/05
TIPO DE TRABALHO DIVISÓRIAS						VERIFICOU <i>[Signature]</i>	DESENHO N.º
						SUBSTITUÍDO:	PROCESSO N.º
						SUBSTITUI:	61.8139



S. R.

Universidade do Porto

Reitoria

À Consideração Superior.
Concordo com a proposta formulada.
24/Maio/93
J. Soares

AUTORIZO
93/05/25
O Reitor
Alves

Ào Sr. Eng.º Santos Leite.
26/05/93

J. Soares

Informação nº 57/P/UP

Porto, 93-05-24

ASSUNTO: "FACULDADE DE FARMÁCIA - DIVISÓRIAS NA BIBLIOTECA"

No sentido de dar maior funcionalidade à Biblioteca da Faculdade de Farmácia torna-se necessário proceder à criação de um pequeno gabinete definido por meio de duas divisórias amovíveis com uma altura de 2,00 m, de acordo com o esquema anexo.

Estimam-se estas obras em cerca de Esc. 100 000\$00 (sem IVA).

Artur de Matos dos Santos Leite

Artur de Matos dos Santos Leite
Eng.º Civil

À Consideração Superior

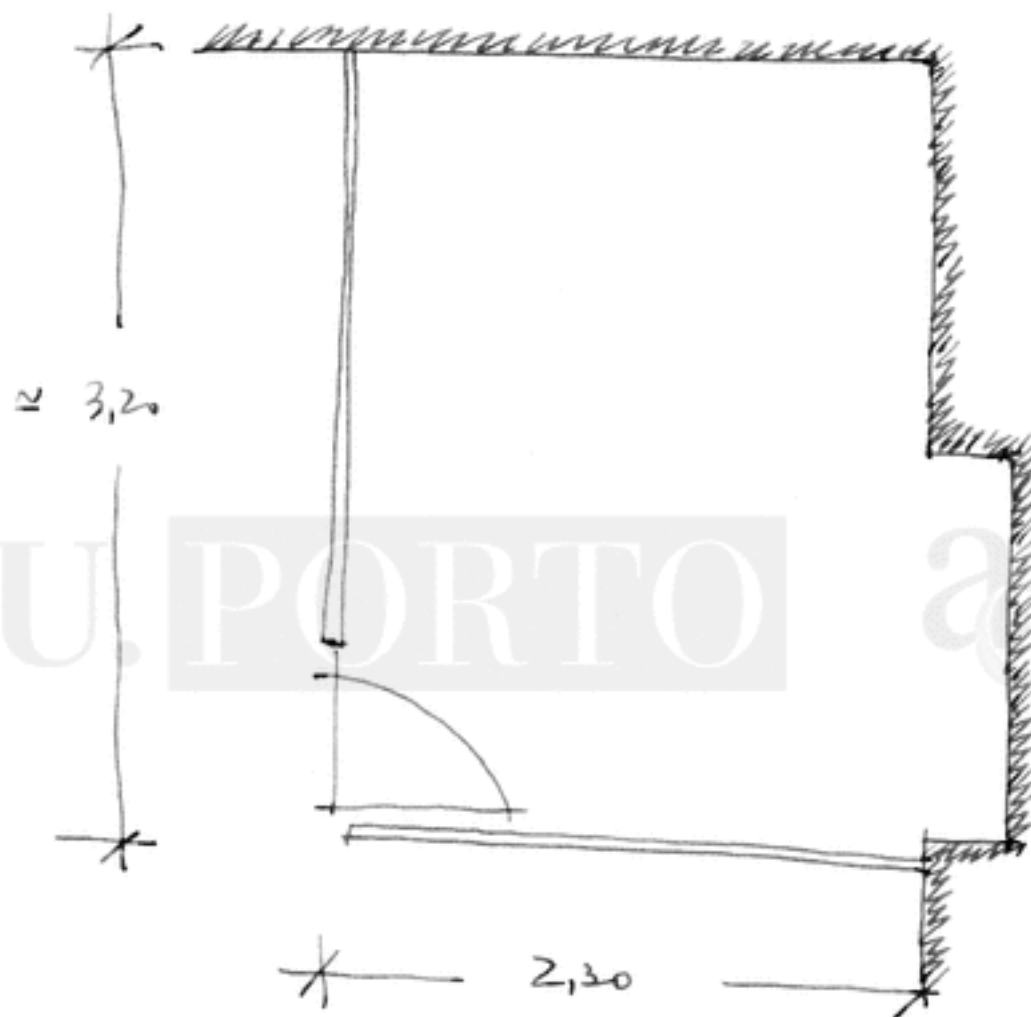

arquivo
central

fac. de farmácia
BIBLIOTECA

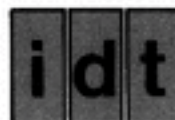

A
REITORIA DA UNIVERSIDADE PORTO
RUA D.MANUEL
PORTO

Exm^{os} Senhores:

Os nossos melhores cumprimentos.

Vimos pela presente informar que o nosso melhor preço para o fornecimento e montagem de divisórias com area de +- 12,5m² é de esc:119.300\$00 + IVA.

Sem outro assunto de momento,subscrevemo-nos com estima e consideração.

De V.Exas.





Acitri
Comércio de Móveis
e Estruturas Metálicas, Lda.

Rua da Alegria, 1018 - 4000 Porto
Tels. 4102004/4100126/499316 - Fax 4102689

Capital Social 7.500.000\$00
Cons. Reg. Com. Porto N.º 22944
Contribuinte N.º 500 778 531

A
REITORIA DA UNIVERSIDADE DO PORTO
RUA D.MANUEL
PORTO

ASSUNTO: Orçamento

REF.º 199/93

PORTO, 22 de Junho de 1993

Orçamento

Fornecimento de +- 12,00 m2 de divisórias

U. PORTO
esc: 121.400\$00

ac
arquivo
central

AO VALOR INDICADO SERA ACRESCIDO O IVA A TAXA DE 16%

Sem outro assunto de momento, subscrevemo-nos atentamente.

A handwritten signature in black ink, appearing to read 'Amador S', written over a horizontal line.

MOBILIÁRIO DE ESCRITÓRIO DIVISÓRIAS ESTANTES TECTOS FALSOS DECORAÇÕES



S. R.

Universidade do Porto

Reitoria

À consideração superior.
Concordo.
Julgo ser de autorizar o dispêndio da verba
de Esc. 125 563\$00 (IVA incluído).

25,6, 93

O Pró-Reitor

(Prof. Doutor Arnaldo H. P. Sousa Melo)

AUTORIZADO EM SESSÃO DO
CONSELHO ADMINISTRATIVO

DE / /

O PRESIDENTE,

2
des
/

Proposta nº 31/P/UP

Porto, 93-06-25

ASSUNTO: "FACULDADE DE FARMÁCIA - DIVISÓRIAS NA BIBLIOTECA"

Capº	Div.	Sub.	C.E. 07.01.03	108 244\$00
			IVA 16%.....	<u>17 310\$00</u>
				125 563\$00

No seguimento da informação nº 57/P/UP de 93.05.24 e no sentido de dar maior funcionalidade à Biblioteca da Faculdade de Farmácia procurando criar um pequeno gabinete definido por meio de divisórias amovíveis, com a altura de 2,00m, consultaram-se diversas casas de especialidade para apresentarem um orçamento para a resolução do referido problema.

Das casas consultadas responderam as seguintes firmas:

Indústria de Divisórias e Tectos, Ldª.....	119 300\$00
ACITRIL-Com. de Móveis e Estrut. Metálicas, Ldª.....	121 400\$00
HANDY, S.A.....	108 244\$00

Da análise das propostas, verifica-se que a mais vantajosa aos interesses do



Universidade do Porto

Reitoria

Estado é a da firma:

HANDY, S.A.

Sendo assim, solicita-se autorização para proceder à referida obra aproveitando a proposta da firma HANDY, S.A., pelo montante de Escudos 108 244\$00 (cento e oito mil e duzentos e quarenta e quatro escudos), conforme proposta anexa, à qual acrescerá o imposto sobre o valor acrescentado.

Artur de Matos dos Santos Leite

Engº Civil

U. PORTO
À consideração superior

ac
arquivo
central



S. R.

Universidade do Porto

Reitoria

À Consideração Superior.
concluído com a proposta formulada.
26/Maio/93
J. Santos Leite

AUTORIZO
93/05/25
O Reitor
/Reitor
J. Santos Leite

Ala St. Eag. Santos Leite.
26/05/93
J. Santos Leite

Informação nº 57/P/UP

Porto, 93-05-24

ASSUNTO: "FACULDADE DE FARMÁCIA - DIVISÓRIAS NA BIBLIOTECA"

No sentido de dar maior funcionalidade à Biblioteca da Faculdade de Farmácia torna-se necessário proceder à criação de um pequeno gabinete definido por meio de duas divisórias amovíveis com uma altura de 2,00 m, de acordo com o esquema anexo.

Estimam-se estas obras em cerca de Esc. 100 000\$00 (sem IVA).

Artur de Matos dos Santos Leite
Artur de Matos dos Santos Leite
Eng.º Civil

À Consideração Superior

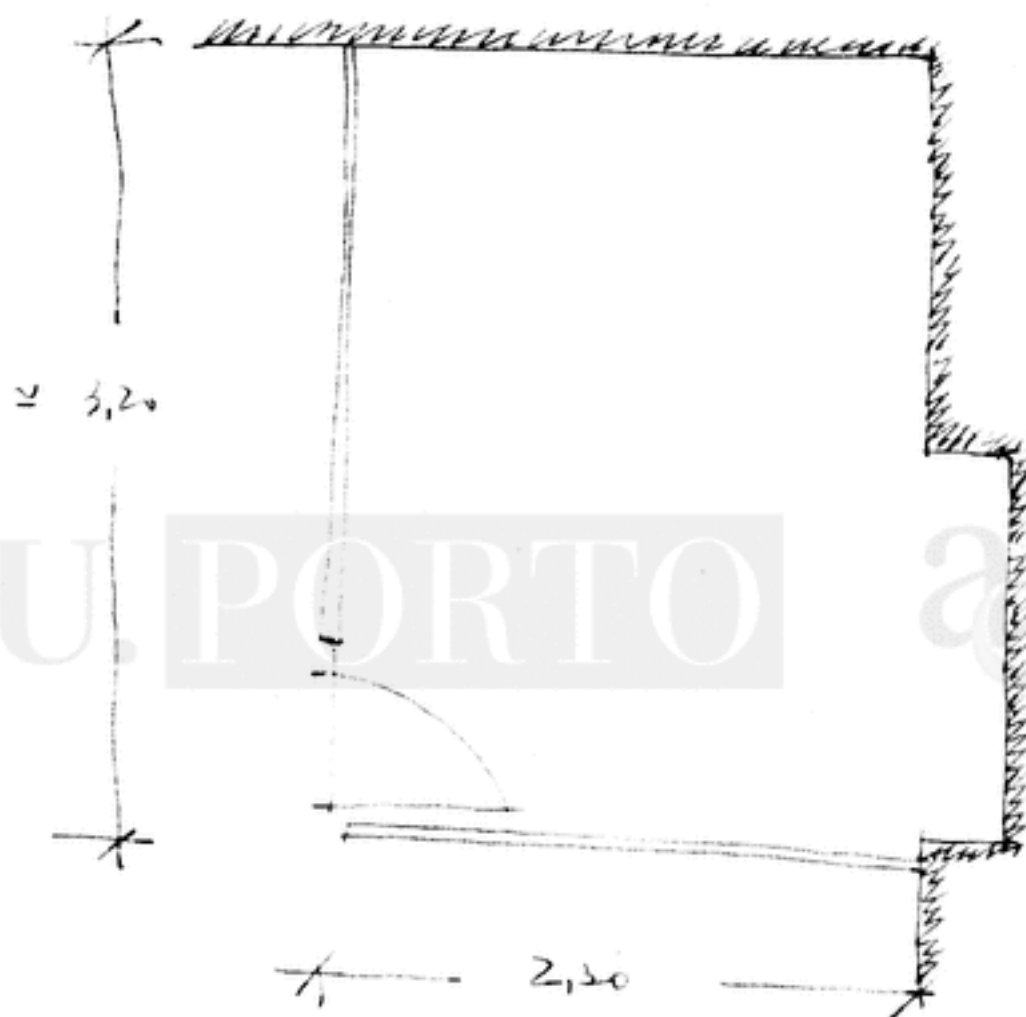

arquivo
central

FAC. DE ARQUITECTURA
RIBUIZEN

A

REITORIA DA UNIVERSIDADE PORTO
RUA D. MANUEL
PORTO

Porto, 22 de Junho de 1993

Assunto: - FORNECIMENTO E MONTAGEM DE DIVISÓRIAS ALU-HANDY
Obra: - REITORIA DA UNIVERSIDADE DO PORTO
Local: - PORTO
Processo: - 628139
Vendedor: - F. PEIXOTO

Agradecendo a Vossa consulta, enviamos a V. Ex.^{as}, os nossos melhores preços para fornecimento e montagem de divisórias amovíveis, na obra em epígrafe, conforme descrição seguinte:

1 - DIVISÓRIAS ALU-HANDY

1.1. **ESTRUTURA** Constituída por perfis originais em alumínio, em forma de "I", c/ 80 x 36 m/m sendo o seu núcleo central tubular.

Estes perfis quando colocados verticalmente serão fixados à compressão, por meio de peças especiais.

As travessas no mesmo perfil, serão fixadas aos elementos verticais por meio de esquadros aparafusados a estrias longitudinais existentes no perfil, permitindo assim uma posterior deslocação das travessas (alteração do módulo) sem deixar vestígios.

Todos os alumínio componentes das divisórias ALU, serão anodizados na cor natural.

Código Social: 10 000 000500 - Matriculada na Cons. Reg. Com. Anotadação - 7262
Contribuinte N.º: 502572159

Sede - Rua das Fontainhas, 53 - Apartado 42
Venda Nova - 2700 AMADORA
Telef. 490 28 84 / 5 - Fax 490 29 02
Fábrica - Apartado 25 - 3751 ÁGUEDA CODEX
Telef. 64 43 58 - Fax 64 43 97
Mod. H. 248

STANDS:

AVELHO - Praceta Dr. A. Carlos Sousa, 18 e 19 - 2800 AVELHO - Tel. 29623
BRAGA - Rua 25 de Abril, 455 - 4700 BRAGA - Tel. 26753
COIMBRA - Alameda Carolina Guibermans, 79 - r/c Esq. - 3000 COIMBRA - Tel. 25336
FARO - Estrada Sem. dos Saubas, 8000 FARO - Tel. 80 55 85 16 - Fax 82 45 85
LISBOA - R. Maria da Conceição de Sá, 11 - 2400 LISBOA - Tel. 24920 - Fax 25398
LISBOA - Av. António Augusto de Aguiar, 58 B - 1500 LISBOA - Tel. 3562081
PORTO - Rua Infante D. Henrique, 174 - 4000 PORTO - Tel. 27745
PORTO - Avenida da Liberdade, 994-998 - 4100 PORTO - Tel. 69 30 31 - Fax 69 03 62
SETÚBAL - R. José P. de Sá, 13-B e C - 2900 SETÚBAL - Tel. 52 72 89 - Fax 52 63 25

1.2. REVESTIMENTO Este tipo de divisórias permite as mais variadas soluções de revestimento, sendo possível a aplicação de todos os materiais existentes no mercado, cuja espessura varie de 2 a 22 m/m.

Exemplo: - fibrocimento, glasal, aglomerados, napas, vinil, etc.

1.3. ISOLAMENTO Nas divisórias ALU pode ser utilizado qualquer tipo de isolamento, como cortiça, lã mineral ou poliestirene.

1.4. ACABAMENTO Todas as madeiras aplicadas, serão acabadas a verniz celulozo com um tratamento anterior de tapa poros.

1.5. MODULAÇÃO Para um completo e eficaz aproveitamento dos materiais de revestimento, existentes no mercado, são as divisórias ALU moduladas horizontalmente com 1222 estando as travessas do lambri e verga colocadas respectivamente à altura de 1.016 e 2.038 m/m.

2 - ACABAMENTOS PREVISTOS NO PRESENTE ORÇAMENTO

- 2.1. - Painéis duplos em melamina branca de 8mm
- 2.2. - Vidros simples impressos de 4mm
- 2.3. - Isolamento
- 2.4. - Rodapé de alumínio
- 2.5. - Portas com vidro revestida a laminite com 2000x800
- 2.6. - Fechaduras tipo tubular
- 2.7- aduelas de alumínio

3 - ÁREAS E PREÇOS PARA AS DIVISÓRIAS

Segundo os elementos que nos forneceram e de acordo com o(s) desenhos(s) que anexamos, as áreas de divisórias a aplicar - SUJEITAS A RECTIFICAÇÃO FINAL - são as seguintes:

PORTA PV.....1

CMV..... 11,308

U. PORTO

 arquivo
central

3.1. - Assim e de acordo com as áreas acima indicadas o nosso melhor preço é de Esc.: 108.244\$00

NOTA: AO VALOR INDICADO SERA ACRESCIDO O IVA 16%

NOTA - Já foi deduzido nesta proposta o preço do revestimento e isolamento correspondente a material não aplicado na área das portas.

4 - PRAZOS

Se a nossa proposta merecer o Vosso acordo iniciaremos a obra a dias após a adjudicação e acabaremos dias úteis após o início.

a) a combinar

5 - PAGAMENTO

- 1/3 com adjudicação
- 1/3 com a entrega do material
- 1/3 após conclusão da obra

Não podendo todavia a recepção definitiva exceder 15 dias o acabamento dos trabalhos.

6 - GARANTIA

A nossa garantia sobre os materiais colocados na montagem limitar-se-á à que podermos obter dos nossos fornecedores sem, no entanto, ser inferior a 6 meses. A substituição de elementos defeituosos será efectuada em dias e horas normais de trabalho.

A nossa garantia ficará sem efeito, se os defeitos constatados resultarem de falta ou deleixo dos utilizadores.

7 - NÃO SÃO DA NOSSA RESPONSABILIDADE

- 7.1. - O armazenamento para o qual nos deve ser fornecido um local fechado e limpo.
- 7.2. - O fornecimento de andaimes quando necessário.
- 7.3. - O fornecimento de electricidade para ferramentas e iluminação.
- 7.4. - A instalação de quaisquer tubagens no interior das nossas divisórias, fornecendo nos toda a colaboração à respectiva especialidade.
- 7.5. - A abertura de orifícios em painéis para instalação de interruptores, tomadas, etc.
- 7.6. - A limpeza das nossas divisórias quando sujas por outros empreiteiros.
- 7.7. - A alteração dos planos de obra que impliquem com a programação ou acabamento das nossas divisórias.
- 7.8. - Os trabalhos de construção civil tais como: - retoques nas paredes, pinturas, etc.
- 7.9. - Os atrasos, devidamente comprovados, se forem devidos a qualquer evento de força maior ou internacional que nos prive de uma importação em prazos normais ou ainda a falta no mercado nacional dos materiais escolhidos por V. Ex.^{as}.

8 - VALIDADE DA PROPOSTA - 30 dias

Esperando que a nossa proposta mereça a Vossa aceitação, ficamos a aguardar as V/ ordens.

Com os nossos melhores cumprimentos,

De V. Ex.^{as}
Atenciosamente

HANDY - EQUIPAMENTOS DE ESCRITÓRIO E ARMAZENAGEM, S.A.
O Chefe de Gabinete Técnico

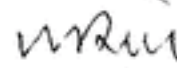

(Eduardo Ribeiro)

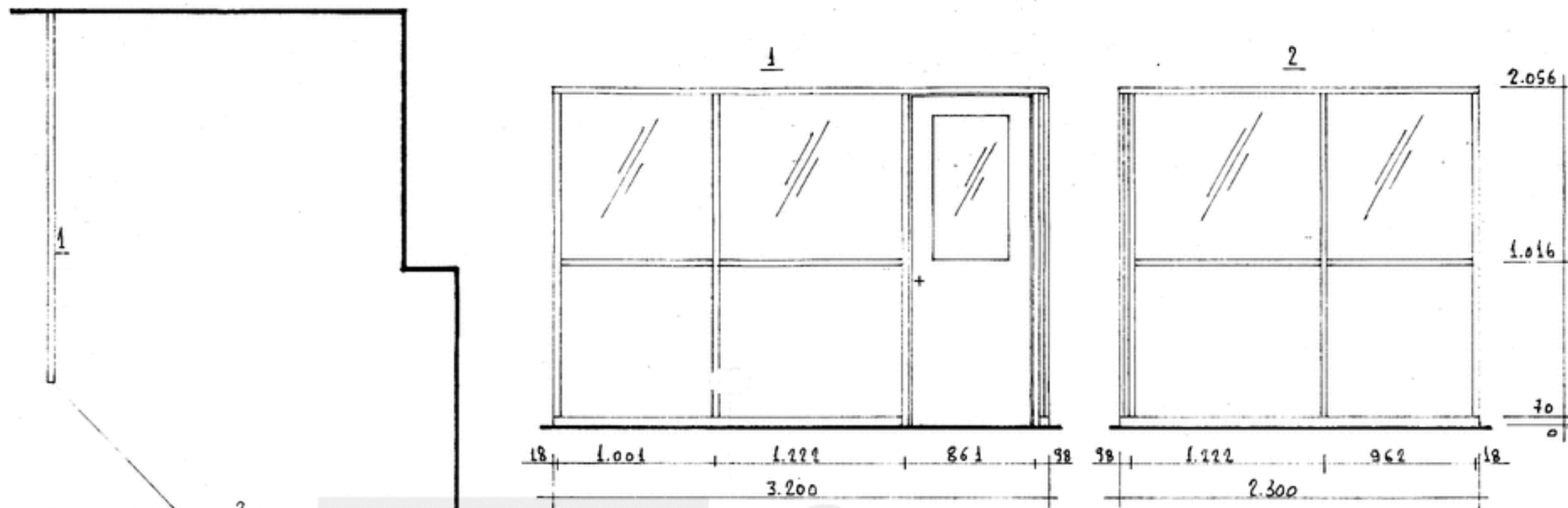

U. PORTO

arquivo central

DIVISÓRIAS ALU 2
 PAINÉIS DUPLS EM MELAMINA BERNEA
 VIDROS SIMPLES IMPRESSOS
 PORTA 2.V. C/ 2.000x800
 ROSAPÉS E ADUELAS DE ALUMÍNIO

REF.	DESIGNAÇÃO	QUANT.	NH	DIM.	MATERIAL	DIMENSÕES	TRATAMENTO
	ANDY - EQUIPAMENTOS DE ESCRITÓRIO E ARMAZENAGEM, S.A. LISBOA - Rue das Fontainhas, 53 - Apart. 42 - Venda Nova - 2700 AMADORA - Tel. 490 28 04 - Fax 490 29 02 AGUEDA - Apartado 25 - 3751 AGUEDA CODEX - Tel. 64 43 58 - Fax 64 43 97 PORTO - Avenida da Boavista, 994-998 - 4100 PORTO - Tel. 60 30 31 - Fax 609 03 62					ESCALA: 1:30	DATA
	CLIENTE FACULDADE DE FARMÁCIA (BIBLIOTECA) PORTO					DESENHOU	93/05/05
	TIPO DE TRABALHO DIVISÓRIAS					VERIFICOU	DESENHO N.º
						SUBSTITUÍDO:	PROCESSO N.º
						SUBSTITUI:	69.8139



A
REITORIA DA UNIVERSIDADE PORTO
RUA D.MANUEL
PORTO

Exm^{os} Senhores:

Os nossos melhores cumprimentos.

Vimos pela presente informar que o nosso melhor preço para o fornecimento e montagem de divisórias com area de +- 12,5m² é de esc:119.300\$00 + IVA.

Sem outro assunto de momento,subscrevemo-nos com estima e consideração.

U. PORTO

ac arquivo central

De V. Exas.



Acitri
Comércio de Móveis
e Estruturas Metálicas, Lda.,

Rua da Alegria, 1018 - 4000 Porto
Telex: 4102004/4100126/499316 - Fax: 4102689

Capital Social 7.500.000\$00
Cons. Reg. Com. Porto N.º 22944
Contribuinte N.º 500 778 531

A
REITORIA DA UNIVERSIDADE DO PORTO
RUA D.MANUEL
PORTO

ASSUNTO: Orçamento

REF: 199/93

PORTO, 22 de Junho de 1993

Orçamento

Fornecimento de +- 12,00 m2 de divisórias

U. PORTO
esc: 121.400\$00

ac
arquivo
central

AO VALOR INDICADO SERA ACRESCIDO O IVA A TAXA DE 16%

Sem outro assunto de momento, subscrevemo-nos atentamente.

A handwritten signature in black ink, appearing to read 'Amadeo', is written over a horizontal line.

MOBILIÁRIO DE ESCRITÓRIO DIVISÓRIAS ESTANTES TECTOS FALSOS DECORAÇÕES