

**UNIVERSIDADE DO
PORTO**

REITORIA

U. PORTO



arquivo
central

PASTA N.º 920

FORNECIMENTO
E MONTAGEM
PORTELA NA PA

CLOISON

PATENTE

— ~ —

FORNECIMENTO E MONTAGEM PORTA NAPA

CLOISON PATENTE

U. PORTO



arquivo
central

CLOISON PATENTE

SOCIEDADE DE ESTRUTURAS DECORATIVAS, LDA.

Capital Social 6000 contos - Matriculada na C. R. C. do Porto - N.º 35408



CONTRIBUINTE	N/ N.º 501198679
	V/ N.º

À

REITORIA DA UNIVERSIDADE DO PORTO (F.F.E.)

R. dos Bragas

FACTURA N.º 0533

4099 PORTO CODEX

R. *lal.*

DATA, 31/12/87

ORÇAMENTO N.º ADM-707/Div./87 Rectificativo	ENCOMENDA N.º 2131/DIV.	CLIENTE N.º
--	-------------------------	-------------

QUANTIDADE	DESIGNAÇÃO	PARCIAL	I.V.A. 16 %	TOTAL
	<u>Local da obra: Porto</u>			
	Fornecimento de 1 porta exten- sível em napa.....	139.533\$00		
	<u>A deduzir</u>			
	N/Factura n.º. 417	69.766\$00		
		69.766\$00	11.163\$00	80.929\$00 =====
	(Oitenta mil novecentos e vinte e nove escudos).			
			AUTORIZO 31 / 12 / 87 O Reitor	
			(Alberto M. S. C. Amorim)	

FÁBRICA E ESCRITÓRIOS:
LUGAR DE MONFORTE
FOLGOSA - MAIA

TELEFONES:
967 21 64
967 22 14
967 25 33

CORRESPONDÊNCIA PARA:
APARTADO 75
4446 ERMESINDE CODEX

CLOISON PATENTE

SOCIEDADE DE ESTRUTURAS DECORATIVAS, LDA.

CLOISALL

LUGAR DE MONFORTE — FOLGOSA — MAIA
APARTADO 75 — 4446 ERMESINDE CODEX
TELEFONES 967 21 64 - 967 22 14 - 967 23 33

PROPOSTA

N.º ADM- 707/Div/87 de 25 / 9 / 1987
Rectificativo

segundo preços e descrição abaixo e em anexo

REITORIA DA UNIVERSIDADE DO PORTO (F.F.E.)
A/c do Exmo. Sr. Prof. António Adão da Fonseca
R. dos Bragas
4099 PORTO CODEX

Em seguimento à v/ consulta

de / / REF.

Exmos. Srs.

Temos o prazer de vos enviar a nossa oferta para fornecimento e montagem de 1 porta(s) de fole em NAPA, um exclusivo da nossa firma, com as seguintes características:

Altura: 2,51
Largura: 6,91
N.º de folhas: 2
Napa Ref.*: a escolher
Calha: aparente
Fechadura: c/ chave

TOTAL

161.858\$00

NOTA: Não está incluído no preço apresentado, qualquer trabalho de construção civil, aplicação de vigas ou qualquer outro tipo de apoio que, por não se encontrar o vão concluído ou adaptado a levar a porta, se verifique posteriormente, vir a ser necessário realizar.

No preço apresentado está incluído o Imposto de ~~Consumo~~ I.V.A.

Local de montagem: Porto

Prazo da entrega da porta de fole: 30 dias

Duração dos trabalhos de montagem: 1/2 dias úteis

Validade desta proposta: 30 dias

Aguardando as vossas notícias, creiam-nos

Atentamente
Soc. de Estruturas Decorativas, Lda.

CONDIÇÕES DE PAGAMENTO

Com a adjudicação: 50%

No final da montagem: 50%

CLOISON PATENTE

SOCIEDADE DE ESTRUTURAS DECORATIVAS, LDA.

Capital Social 6000 contos - Matriculada na C. R. C. do Porto - N.º 35408



CONTRIBUINTE	N/ N.º 501198 679
	V/ N.º

REITORIA DA UNIVERSIDADE DO PORTO (F.F.E.)
R. dos Bragas

FACTURA N.º 0417

4099 PORTO CODEX

DATA, 29/9/87

ORÇAMENTO N.º ADM-707/Div/87 Rectificativo	ENCOMENDA N.º 2131/DIV.	CLIENTE N.º
---	-------------------------	-------------

QUANTIDADE	DESIGNAÇÃO	PARCIAL	I.V.A. 16 %	TOTAL
	<p><u>Local da Obra:</u> Porto</p> <p>U. PORTO</p> <p>Arquivo central</p> <p>Valor de 50% s/ emc:161.858\$00 relativo aos trabalhos a executar conforme orçamento em referência.....</p>	69.766\$00	11.163\$00	80.929\$00 =====
	(Oitenta mil novecentos e vinte e nove escudos).			

FÁBRICA E ESCRITÓRIOS:
LUGAR DE MONFORTE
FOLGOSA - MAIA

TELEFONES:
967 21 64
967 22 14
967 25 33

CORRESPONDÊNCIA PARA:
APARTADO 75
4446 ERMESINDE CODEX

Sai pelo PIDDAC \$2.00 (Reitoria)

CLOISON PATENTE

SOCIEDADE DE ESTRUTURAS DECORATIVAS, L.O.A.

Capital Social 6000 contos - Matriculada na C. R. C. do Porto - N.º 35408



CONTRIBUINTE	N/ N.º 501 198 679
	V/ N/º

A
 REITORIA DA UNIVERSIDADE DO PORTO (F.F.E.)
 R. dos Bragas

FACTURA N.º 0417

4099 PORTO CODEX

DATA, 29/9/87

L *F. S. Pereira* J

ORÇAMENTO N.º ADM-707/DIV/87 Rectificativo	ENCOMENDA N.º 2131/DIV.	CLIENTE N.º
---	-------------------------	-------------

QUANTIDADE	DESIGNAÇÃO	PARCIAL	I.V.A. 16 %	TOTAL
	<p><u>Local da Obra: Porto</u></p> <p>Valor de 50% s/ exc: 161.858\$00 relativo aos trabalhos a executar conforme orçamento em referência.....</p>	69.766\$00	11.163\$00	80.929\$00 =====
	(Oitenta mil novecentos e vinte e nove escudos).			

AUTORIZO
 -6. NOV. 1987
 O Reitor
Alberio M. S. C. Amorim
 (Alberio M. S. C. Amorim)

FÁBRICA E ESCRITÓRIOS:
 LUGAR DE MONFORTE
 FOLGOSA - MAIA

TELEFONES:
 967 21 64
 967 22 14
 967 25 33

CORRESPONDÊNCIA PARA:
 APARTADO 75
 4448 HERMESINDE CODEX



S. R.

Universidade do Porto

Fleitoria

AUTORIZADO
em reunião do Conselho Administrativo

de 30/10/87
O Presidente

Alberto M. S. C. Amarel
Alberto M. S. C. Amarel

Proposta N.º

37-A / p U.P.

Porto,

23/10/87

ASSUNTO:

"Fornecimento e Montagem de Porta em Napa"

- Cap.º

50

Div.

12 37

C. E.

52 00

161 858\$00

Tornando-se necessário e urgente proceder à montagem de uma porta no local onde irão ser ministrados cursos apoiados pelo Fundo Social Europeu, promoveu-se, nos termos do estipulado no nº 3 do artº 4º do Decreto-Lei nº211/79, de 12 de Julho, com as alterações introduzidas pelo Decreto-Lei nº 227/85, de 4 de Julho, uma consulta a três casas da especialidade e capacidade técnica, tendo sido apresentada a seguinte proposta:

.../...



S. R.

Universidade do Porto
Reitoria

.../...

- Cloison Patente - Sociedade de Estruturas
Decorativas, Ldª----- 161 858\$00
(I.V.A. incluído)

A razão de ter sido apresentada apenas uma proposta, deve-se ao facto de, nas consultas efectuadas, ter sido a Cloison Patente a única firma que se propunha fornecer a porta que mais se assemelhava às características pretendidas.

Sendo assim, tem-se a honra de sugerir a V. Exª. que o fornecimento lhe seja adjudicado, pela importância de Esc. 161 858\$00 (I.V.A. incluído), com dispensa de contrato escrito, uma vez que o valor não ultrapassa o limite fixado na alínea b) do nº 1, do artº 8º dos diplomas legais citados.

O presente encargo de Esc. 161 858\$00, tem cabimento nas disponibilidades da rubrica orçamental em referência.

A Técnica de 2ª cl.

Galantina Castro

(Galantina Castro)

Ao
Magnífico Reitor da Universidade do Porto

CLOISON PATENTE

SOCIEDADE DE ESTRUTURAS DECORATIVAS, LDA.

CLOISALL

LUGAR DE MONFORTE — FOLGOSA — MAIA
APARTADO 75 — 4446 ERMESINDE CODEX
TELEFONES 967 21 64 - 967 22 14 - 967 25 33

PROPOSTA

N.º ADM- 707/Div/87 de 25 / 9 / 1987
Rectificativo

segundo preços e descrição abaixo e em anexo

A

REITORIA DA UNIVERSIDADE DO PORTO (F.F.E.)

A/c do Exmo. Sr. Prof. António Adão da Fonseca

R. dos Bragas

4099 PORTO CODEX

Em seguimento à v/ consulta

de / / REF.

Exmos. Srs.

Temos o prazer de vos enviar a nossa oferta para fornecimento e montagem de 1 porta(s) de fole em NAPA, um exclusivo da nossa firma, com as seguintes características:

Altura: 2,51

Largura: 6,91

N.º de folhas: 2

Napa Ref.*: a escolher

Calha: Aparente

Fechadura: c/ chave

TOTAL

161.858\$00

NOTA: Não está incluído no preço apresentado, qualquer trabalho de construção civil, aplicação de vigas ou qualquer outro tipo de apoio que, por não se encontrar o vão concluído ou adaptado a levar a porta, se verifique posteriormente, vir a ser necessário realizar.

No preço apresentado está incluído o Imposto de ~~Transacções~~ I.V.A.

Local de montagem: Porto

Prazo da entrega da porta de fole: 30 dias

Duração dos trabalhos de montagem: 1/2 dias úteis

Validade desta proposta: 30 dias

Aguardando as vossas notícias, creiam-nos

CLOISON PATENTE
Atentamente
Soc. de Estruturas Decorativas, Lda.

CONDIÇÕES DE PAGAMENTO

Com a adjudicação: 50%

No final da montagem: 50%



U. P.

Universidade do Porto
Reitoria

Haure alienação na encomenda. A concorrencia apresentou novo orçamento novo fecho

Paulo

AUTORIZADO
em reunião de Conselho Administrativo

De 7/10/1987

O Presidente

(Alberto M. S. C. Amorim)

efeito

Chefe do Procedimento

Paulo Mendes

Proposta N.º 26 / P / U.P.

Porto, 25/09/87

ASSUNTO: "Fornecimento e Montagem de porta em napa"

50

12 37

52 00

161 858100
208 840\$00

- Cap.º

Dir.

C. E.

Tornando-se necessário e urgente proceder à montagem de uma porta no local onde irão ser ministrados cursos apoiados pelo Fundo Social Europeu, promoveu-se, nos termos do estipulado nº 3 do artº 4º do Decreto-Lei nº 211/79, de 12 de Julho, com as alterações introduzidas pelo Decreto-Lei nº 227/85, de 4 de Julho, uma consulta a três casas da especialidade e capacidade técnica, tendo sido apresentada a seguinte proposta:

.../...



S. R.

Universidade do Porto
Reitoria

.../...

- Cloison Patente - Sociedade de Estruturas Decorativas, Ld^ª ----- 161 858400
208 840\$00

(I.V.A. incluído)

A razão de ter sido apresentada apenas uma proposta, deve-se ao facto de, nas consultas efectuadas, ter sido a Cloison Patente a única firma que se propunha fornecer a porta que mais se assemelhava às características pretendidas.

Sendo assim, tem-se a honra de sugerir a V. Ex^ª que o fornecimento lhe seja adjudicado, pela importância de Esc. ^{161 858400} ~~208 840\$00~~ (I.V.A. incluído), com dispensa de contrato escrito, uma vez que o valor não ultrapassa o limite fixado na alínea b) do nº 1, do artº 8º dos diplomas legais atrás citados.

O presente encargo de Esc. ^{161 858400} ~~208 840\$00~~ tem cabimento nas disponibilidades da rubrica orçamental em referência.

A Técnica de 2ª cl.

Galantina Castro
(Galantina Castro)

Ao
Magnífico Reitor da Universidade do Porto

CLOISON PATENTE

SOCIEDADE DE ESTRUTURAS DECORATIVAS, LDA.

CLOISALL®

LUGAR DE MONFORTE — FOLGOSA — MAIA
APARTADO 75 — 4446 ERMESINDE CODEX
TELEFONES 967 21 64 - 967 22 14 - 967 25 33

PROPOSTA

N.º 707/DIV de 27 / 7 / 87

segundo preços e descrição abaixo e em anexo

À
REITORIA DA UNIVERSIDADE DO PORTO (FFE)
A/C DO EXMº SRº PROFESSOR ANTONIO ADÃO
DA FONSECA

RUA DOS BRAGAS
4099 PORTO CODEX

Em seguimento à v/ consulta

de 27 / 7 / 87 REF.

Exmos. Srs.

Temos o prazer de vos enviar a nossa oferta para fornecimento e montagem de 1 porta(s) de fole em NAPA, um exclusivo da nossa firma, com as seguintes características:

Altura: 2,90

Largura: 8,00

N.º de folhas: 2

Napa Ref.*: a escolher

Calha: aparente

Fechadura: sim

208.840\$00

TOTAL

NOTA: Não está incluído no preço apresentado, qualquer trabalho de construção civil, aplicação de vigas ou qualquer outro tipo de apoio que, por não se encontrar o vão concluído ou adaptado a levar a porta, se verifique posteriormente, vir a ser necessário realizar.
No preço apresentado está incluído o Imposto de Transacções.

Local de montagem: Porto

Prazo da entrega da porta de fole: 30 dias

Duração dos trabalhos de montagem: 1 dias úteis

Validade desta proposta: 30 dias

Aguardando as vossas notícias, creiam-nos

Atentamente
CLOISON PATENTE
Sociedade de Estruturas Decorativas, Lda.

CONDIÇÕES DE PAGAMENTO

Com a adjudicação: 50%

No final da montagem: 50%

CLOISON PATENTE

SOCIEDADE DE ESTRUTURAS DECORATIVAS, LDA.

Capital Social 6000 contos - Matriculada na C. R. C. do Porto - N.º 35408



CONTRIBUINTE	N/ N.º 501 198 679
	V/ N.º

A

REITORIA DA UNIVERSIDADE DO PORTO (FFE)
RUA DOS BRAGAS
4099 PORTO CODEX

FACTURA N.º 0401

DATA, 15.09.87

ORÇAMENTO N.º	707/033/87	RECOMENDAÇÃO N.º	213/V/87	N.º
---------------	------------	------------------	----------	-----

QUANTIDADE				
	<p><i>fabricao</i></p> <p><i>Processo pelo SZ. or PIDDAC</i></p> <p><i>(de Reibm2)</i></p> <p><i>SI efeito</i></p>			
	<p>Valor de 50% s/esc. 208.840\$00 relativo aos trabalhos a executar conforme orçamento em referencia.....</p>	90.017\$00	14.403\$00	104.420\$00
	<p>(Cento e quatro mil quatrocentos e vinte escudos).</p>			

FÁBRICA E ESCRITÓRIOS:
LUGAR DE MONFORTE
FOLGOSA - MAIA

TELEFONES:
967 21 64
967 22 14
967 25 33

CORRESPONDÊNCIA PARA:
APARTADO 75
4446 ERMESINDE CODEX

U. PORTO

ac arquivo
central

Admin processo:

Fornecimento e montagem de porta
em napa

- Cleison Rabente



FACULDADE DE ENGENHARIA - Gabinete de Estruturas

RUA DOS BRAGAS - PORTO - TEL. 27505 EXT. 322

Exmo. Senhor

Professor Doutor Alberto Amaral

Reitor da Universidade do Porto

PORTO, 14 de Agosto de 1987

Como é do conhecimento de V. Exa., vai a Secção de Estruturas do Departamento de Engenharia Civil da Faculdade de Engenharia realizar quase em simultâneo os cursos

"Cálculo Estrutural Assistido por Computador

"Projecto Estrutural de Edifícios de Betão Armado"

apoiados pelo Fundo Social Europeu.

Em conversa particular com o responsável por estes cursos, o meu colega Professor Doutor Joaquim Azevedo Figueiras, terá V. Exa. referido a possibilidade de utilização de verbas para a divisão em 3 boas salas de aula, onde aqueles cursos serão ministrados, de um grande e inútil espaço existente no denominado edifício "Parcauto", desta Faculdade.

O Doutor Joaquim Figueiras está ausente em férias e solicitou-me para, na qualidade de Director da Secção de Estruturas, enviar a V. Exa. as propostas de orçamento no sentido de ser tomada uma decisão sobre o arranque das obras.

A obra em causa é relativamente pequena, pelo que não foi fácil interessar empreiteiros pela sua execução. Conseguiram-se, no entanto, reunir as seguintes 3 propostas para a construção civil tradicional:

- 1) João Rodrigues & Fernando Carvalho 155.000\$00 (isento de IVA)
- 2) Moreira de Sousa & Filhos, Lda. 260.000\$00 + IVA
- 3) Sociedade de Construções Alberto Leal, Lda... 580.000\$00 + IVA

A proposta referida em primeiro lugar é nitidamente a mais baixa. A disparidade de orçamentos é grande mas é habitual em obras do tipo. Os preços

*Procuras:
52.00 - P. Amaral - Reitor
15.9.87*



FACULDADE DE ENGENHARIA - Gabinete de Estruturas

RUA DOS BRAGAS - PORTO - TEL. 27505 EXT. 322

.2.

sobem aliás com a dimensão da empresa, traduzindo um peso crescente dos custos fixos e um menor interesse na sua execução. A primeira proposta é aliás apresentada por um muito pequeno empreiteiro, que no entanto já tem realizado obras semelhantes aqui na FEUP. A lentidão com que executa os trabalhos obriga, por outro lado, a uma adjudicação urgente.

Em qualquer das propostas não está incluído o fornecimento e montagem de uma grande porta (2 folhas) de fole dividindo as 2 maiores salas (dentre as 3 referidas). No Norte de Portugal a única empresa que fornece este tipo de portas é a Cloison Patente, não se justificando pagar mais 15 a 25% pela mesma porta fornecida através dos empreiteiros. O preço de 208.840\$00 + IVA deverá portanto ser somado ao custo de construção civil, obtendo-se assim um custo total para as obras de 397.254\$00.

O Doutor Joaquim Figueiras regressa de férias brevemente e por-se-á em contacto com V. Exa. para tomar conhecimento da decisão tomada.

Aproveito para enviar os meus mais respeitosos cumprimentos.

O DIRECTOR DA SECÇÃO DE ESTRUTURAS

(A. Adão da Fonseca)

CLOISON PATENTE

SOCIEDADE DE ESTRUTURAS DECORATIVAS, LDA.

CLOISALL®

LUGAR DE MONFORTE — FOLGOSA — MAIA
APARTADO 75 — 4446 ERMESINDE CODEX
TELEFONES 967 21 64 - 967 22 14 - 967 25 33

Antonio
Adão

PROPOSTA

N.º 707/DIV de 27 / 7 / 87

segundo preços e descrição abaixo e em anexo

REITORIA DA UNIVERSIDADE DO PORTO (RFE)
A/C DO EXMO SRº PROFESSOR ANTONIO ADÃO
DA FONSECA

RUA DOS BRAGAS
4099 PORTO CODEX

Em seguimento à v/ consulta

de 27 / 7 / 87 REF.

Exmos. Srs.

Temos o prazer de vos enviar a nossa oferta para fornecimento e montagem de 1 porta(s) de fole em NAPA, um exclusivo da nossa firma, com as seguintes características:

Altura: 2,90

Largura: 2,00

N.º de folhas: 2

Napa Ref.º: a escolher

Calha: aparente

Fechadura: sim

308.840,00

TOTAL

NOTA: Não está incluído no preço apresentado, qualquer trabalho de construção civil, aplicação de vigas ou qualquer outro tipo de apoio que, por não se encontrar o vão concluído ou adaptado a levar a porta, se verifique posteriormente, vir a ser necessário realizar.
No preço apresentado está incluído o Imposto de Transacções.

Local de montagem: Porto

Prazo da entrega da porta de fole: 30 dias

Duração dos trabalhos de montagem: 1 dias úteis

Validade desta proposta: 30 dias

Aguardando as vossas notícias, creiam-nos

CLOISON PATENTE
Atentamente

CONDIÇÕES DE PAGAMENTO

Com a adjudicação: 50%

No final da montagem: 50%

RENOVE LAÇÃO
E
Aproveitamento
de Área
- FSE

João Rodrigues

Fernando Carvalho

U. PORTO



arquivo
central

REMODELACÃO E APROVEITAMENTO
DE ÁREA - FSE

JOÃO RODRIGUES & FERREIRO CABRAL



Universidade do Porto

Reitoria

APARTADO 211
4003 PORTO CODEX

S. R. *Papo p/ Architecture*

Exm^{os} Senhores
João Rodrigues & Fernando
Carvalho
Rua das Cartas - Valadares
4400 VILA NOVA DE GAIA

Sua referência

Sua Comunicação de

Nossa referência

PORTO

L.º

N.º

P.º

4917

14 OUT. 1987

ASSUNTO:

"Remodelação e Aproveitamento de Área destinada a ministrar
Cursos, apoiados pelo Fundo Social Europeu"

Informa-se V. Ex^{as}. de que por despacho de 7/10/87 foi aprovada a vossa proposta, para execução dos trabalhos em epígrafe, no valor de Esc. 155 000\$00 (com isenção de I.V.A.).

Com os melhores cumprimentos.

O REITOR

(Prof. Doutor Alberto M. S. C. Amaral)

GC/LO



U. P.

Universidade do Porto

Reitoria

AUTORIZADO

em reunião do Conselho Administrativo

de 7.10.1987
pel O Presidente

(Alberto M. S. C. Amorim)

Proposta N.º

24 / p / U.P.

Porto, 25/09/87

ASSUNTO: "Remodelação e Aproveitamento de Área Destinada a Ministrare Cursos, apoiados pelo Fundo Social Europeu"

- Cap. 50

Dir. 12 37

C. B. 47 00

155 000\$00

Tornando-se necessário e urgente proceder à remodelação e aproveitamento de área destinada a ministrar cursos apoiados pelo Fundo Social Europeu, promoveu-se, nos termos do nº 3 do artº 4º do Decreto-Lei nº 211/79, de 12/7, com as alterações introduzidas pelo Decreto-Lei nº 227/85, de 4 de Julho, uma consulta a diferentes casas da especialidade, tendo sido recebidas as seguintes propostas:

.../...



S. R.

Universidade do Porto
Reitoria

.../...

- João Rodrigues & Fernando Carvalho ----- 155 000\$00 7
- Moreira de Sousa & Filhos, Ld^ª ----- 260 000\$00
- Sociedade de Construções Alberto Leal, Ld^ª ----- 580 000\$00

Analisadas as propostas verifica-se que a mais vantajosa é a do primeiro concorrente, empreiteiro de pequena envergadura, mas que tem demonstrado, noutras obras já por si executadas possuir condições que garantem uma boa execução.

Tem-se, assim, a honra de sugerir a V. Ex^ª. que a empreitada lhe seja adjudicada, com dispensa de contrato escrito, visto o valor não atingir o limite estipulado no art^º 8^º dos mencionados diplomas legais.

O presente encargo de Esc. 155 000\$00 (isento de I.V.A.) tem cabimento nas disponibilidades da rubrica orçamental em referência.

A Técnica de 2^ª cl.

Galantina Castro

(Galantina Castro)

Ao
Magnífico Reitor da Universidade do Porto

JOÃO RODRIGUES — E — FERNANDO CARVALHO

ENCARREGAM-SE DE TODO O SERVIÇO DE CONSTRUÇÃO CIVIL

Rua das Cartas — Valadares

Telefone, 716693

4400 V. N. DE GAIA, 30 de Julho

de 19 67

Exmo. Snr.

ACEPARE DE Architecture
PORTO

DEVE

Orçamento:

ISENTO DE IVA.

EXECUÇÃO DA OBRA DE TROCA,
PINTURA E CARPINTARIA CONFORME O PEDIDO.
(Cantos e esquinas a ser executados)

15500000

- EXECUÇÃO DA PAREDES CONFORME PLANTA ANEXA,
em tipo de 30x15x20.

Reboco e superfície estanhada para receber
pintura plástica.

- Aberturas da porta e sua regularização.

Pintura das paredes e dois demãos de tinta

- Três portas e janelas e sua aplicação, incluindo
ferrejas, Faixa de rodapé em volta das paredes.

- Envernizamento das madeiras e tapetes
e dois demãos de verniz celuloso. 0018-0001. 20 bialac.

A madeira a empregar será "MOENO".

Respeitosamente.

João Rodrigues
Fernando de Sá Carvalho

arquivo
central

Moreira de Sousa & Filhos, L.daEMPREITEIROS DE
OBRAS PÚBLICAS

RUA DA CONCEIÇÃO, 66-68 - Telefone, 26708 - 4000 PORTO

REITORIA DA UNIVERSIDADE DO PORTO (F.S.E.)

A/C DO EX.MO SENHOR

PROFESSOR DOUTOR A.ADÃO DA FONSECA ✓

Rua D.Manuel II

4000 PORTO

Sf referência

Sf comunicação

Nf referência

Data

N.º012/87/JA. →

Porto, 30/07/87

ASSUNTO: "EDIFÍCIO NOVO DA RUA DOS BRAGAS"EXECUÇÃO DE PAREDES DIVISÓRIAS NUMA SALAPROPOSTA

Ex.mos Senhores,

Agradecendo a consulta, vimos pela presente submeter á apreciação de V.Ex.as a nossa proposta para a execução dos trabalhos em epígrafe, os quais executados de acordo com as instruções e desenho fornecido, importam em ESC.=260.000\$00 (DUZENTOS E SESSENTA MIL ESCUDOS), valor este sujeito ao I.V.A. á taxa legal, sendo os trabalhos a realizar e respectivas quantidades, conforme a seguir se descrevem:

1- DEMOLIÇÕES

- | | | | | |
|--|------|---|---------|-----------|
| 1.1- Abertura de 1 vão de porta com 0,80x2,00 m, em parede de tijolo, incluindo o seu revestimento e remoção de entulho; | V.G. | 1 | 2.500\$ | 2.500\$00 |
|--|------|---|---------|-----------|

2- ALVENARIAS

- | | | | | |
|---|----|------|---------|------------|
| 2.1- Execução de paredes em alvenaria de tijolo vazado de 30x20x15 cm, assente com argamassa de cimento e areia ao traço 1:3, incluindo abertura de rasgos de travação; | m2 | 36,7 | 1.750\$ | 64.225\$00 |
|---|----|------|---------|------------|

3- REVESTIMENTOS

- | | | | | |
|---|----|-------|-------|------------|
| 3.1- Revestimento de paredes com argamassa de cimento e areia 1:4, com acabamento a areado para pintar, incluindo alheta refundada no remate com o tecto; | m2 | 73,40 | 750\$ | 55.050\$00 |
|---|----|-------|-------|------------|

4- CARPINTARIAS

- | | | | | |
|--|----|------|----------|------------|
| 4.1- Fornecimento e colocação de 3 portas interiores de 1 folha, lisas, de aglomerado de madeira com revestimento igual ás existentes, incluindo aros, guarnições, ferragens e fechaduras c/0,80x2,00 m; | m2 | 4,80 | 11.000\$ | 52.800\$00 |
|--|----|------|----------|------------|

.../...

Moreira de Sousa & Filhos, L.da

EMPREENHEIROS DE
OBRAS PÚBLICAS

RUA DA CONCEIÇÃO, 66-68 — Telefone, 26708 — 4000 PORTO

.../...

- transporte, esc..... 174.575\$00

4.2- Idem, de 2 caixilhos fixos, envidraçados, incluindo aros, guarnições e vidro liso de 4mm, com 1,20x0,60 m,	m2	1,44	12.000\$	17.288\$00
4.3- Idem, de rodapé em madeira igual aos existentes;	m1	32,40	450\$	14.580\$00
5- PITNURAS				
5.1- Pintura de paredes interiores com tinta plástica, nas demãos necessárias;	m2	73,40	450\$	33.030\$00
5.2- Envernizamento de superfícies de madeira, em portas, caixilhos fixos, aros, guarnições e rodapés, incluindo todos os trabalhos preparatórios;	m2	18,60	800\$	14.880\$00
6- DIVERSOS				
6.1- Pequenos remates e limpeza da zona dos trabalhos, incluindo remoção do entulho;	V.G.	1		5.647\$00
	V.			260.000\$00

EXCLUÍMOS:

- a) - Quaisquer trabalhos com instalação eléctrica;
- b) - A reposição do pavimento com ladrilhos de cortiça nas zonas da implantação das paredes (remates de ligação com as novas paredes), se com o levantamento os mesmos não forem recuperáveis.

PRAZO DO INÍCIO DOS TRABALHOS: A combinar

PRAZO DA CONCLUSÃO: Até 30 de Setembro

CONDIÇÕES DE PAGAMENTO: A combinar

Ficando a aguardar o favor das prezadas ordens de V.Ex.as, é com os melhores cumprimentos, que nos subscrevemos,

De V.Ex.as
ATENTAMENTE,

MOREIRA DE SOUSA & FILHOS, LDA.
GERENTE

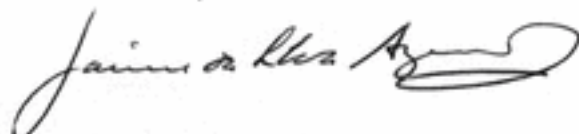

BR/.

P. Nº 552/87

MEMÓRIA DESCRITIVA

Na elaboração da nossa proposta previmos os seguintes trabalhos:

- 1 - Abertura de vão com as dimensões de 0,80 x 2,0 m, incluindo remoção do entulho a vazadouro.
- 2 - Execução de alvenaria de tijolo em formação de paredes para rebocar a areado fino e pintar a tinta plástica.
- 3 - Fornecimento e colocação de 3 portas tipo "Placarol" folheadas a mogno, incluindo aros, guarnições, ferragens e envernizamento.
- 4 - Idem de 2 vãos de janela interior em madeira de mogno envernizado.
- 5 - Idem de roda-pés e roda-tectos em madeira de mogno envernizado.

U. PORTO

Penafiel, 1987 Julho 30

S.C. ALBERTO LEAL, LDA.

ac

arquivo
central





Sociedade por quotas Cons. Reg. Com. Penafiel
n.º 333 fls. 178 V do livro C I cap. soc. 10.000.0005

À

REITORIA DA UNIVERSIDADE DO PORTO
(F.S.E.)
PORTO

v.ref. emitido por DIR. ORÇAMENTOS

n.ref.º P.Nº 552/87-AJ/mi data Penafiel, 1987 Julho 30

assunto

PROPOSTA

"SCAL" - SOCIEDADE DE CONSTRUÇÕES ALBERTO LEAL, LDA., com sede na Rua da Vila Gualdina, 30 - Penafiel, titular do alvará de empreiteiro de obras públicas nº 18.290 da I Categoria "Construção Civil" e da Classe 5 (cinco), vem apresentar o seu melhor preço para a execução da empreitada de "Remodelação duma área do Edifício da Faculdade de Engenharia", de acordo com pormenor apresentado por V. Exas. e pelo preço global de Esc. 580.000\$00 (quinhentos e oitenta mil escudos), conforme memória descritiva apensa a esta proposta.

À quantia supra acrescerá o imposto sobre o valor acrescentado à taxa legal em vigor.

Pagamentos: os pagamentos serão efectuados no prazo máximo de 15 (quinze) dias a contar da data da factura.

Com os melhores cumprimentos,

S.C. ALBERTO LEAL, LDA.

(Alberto Leal)

CONSTRUÇÃO CIVIL E OBRAS PÚBLICAS

SEDE: R. VILA GUALDINA, 30 - TELEFONES 23455 / 23922 / 23924 E 24515 - TELEX 23706 SCAL P 4560 PENAFIEL
FÁBRICA DE MÁQUINAS E EQUIPAMENTOS - ÁRVORES - CAFDE - TELEF. 913696 4620 LOUSADA
ESTALEIROS - CABAIS NOVOS - TELEF. 23056 4560 PENAFIEL

Mod. 1

Cont. 145566323

FACTURA N.º 013/87

JOÃO RODRIGUES — E — FERNANDO CARVALHO

ENCARREGAM-SE DE TODO O SERVIÇO DE CONSTRUÇÃO CIVIL

Rua das Certas — Valadares

Telefone, 716693

4400 V. N. DE GAIA, 12 de Outubro de 1987

Exmo. Snr. Universidade do Porto - Faculdade de Arquitectura - Porto

Cont. 501413197 Gabinete de Estruturas DEVE

* Oba executada no edifício
PARAUTO (Gabinete de Estruturas)

155 000 00

(Cento e cinquenta e cinco
mil pesetas)

Isento de I.R.A.

R.
Lacs

AUTORIZO

30/10/87

O Editor

Alberto M. S. C. Amorim

Cont. 145566323

FACTURA N.º 012/87

JOÃO RODRIGUES — E — FERNANDO CARVALHO

ENCARREGAM-SE DE TODO O SERVIÇO DE CONSTRUÇÃO CIVIL

Rua das Cartas — Valadares

Telefone, 716693

4400 V. N. DE GAIA, 12 de Outubro de 1987

Exmo. Snr. Universidade do Porto - Faculdade de Engenharia - Porto

Cont. 501413197

Gabinete de Estruturas

DEVE

R.
Lays

* Execução de 1m de parede af. tijolo
de 0,15m esp. e sua regularização.

* Faixas em madeiras de mogno (2,5m)

* Dois painéis fixos em madeira
de mogno e vidros mantelados

* Pinturas e envernizamento

* Pinturas do Gabinete

Todo este serviço totaliza: 50.000.00

ISENTO DE IVA
(Cinquenta mil escudos)

AUTORIZO

30/10/87

O Reitor

Alberto M. S. C. Amaral

arquivo
central



FACULDADE DE ENGENHARIA - Gabinete de Estruturas

RUA DOS BRAGAS - PORTO - TEL. 27505 EXT. 322

A ASSESSORIA DE PLANEAMENTO
Bruno P. D. A. C. Eng.
27.10.1987

Exmo Senhor
Professor Doutor Alberto Amaral
Magnífico Reitor da U.P.

PORTO, 30 de Outubro de 1987

No nosso ofício de 14 de Agosto solicitamos a V. Ex^ã o subsídio no valor de 363.840\$00, para pagamento dos seguintes trabalhos de construção civil:

- 1 - Construção de paredes divisórias e de 3 portas, no valor de 155.000\$00 (isento de IVA).
- 2 - Fornecimento e colocação de uma porta de fole, no valor de 208.840\$00 (IVA incluído).

Com o arranque da obra, constatou-se o interesse em assegurar iluminação directa para um corredor e, por outro lado, a necessidade de ter em consideração a presença de uma viga de inércia variável. Este último aspecto aconselhava a diminuição da dimensão da porta de fole, mas obrigava à execução de um pouco mais de parede de alvenaria. Contactadas as firmas envolvidas, verificou-se que a obra pretendida, já com as alterações convenientes, não alterava significativamente o orçamento global, agora discriminado do seguinte modo:

- 1 - Construção de paredes divisórias, 3 portas e 2 lanternins, no valor de 205.000\$00 (isento de IVA)
- 2 - Fornecimento e colocação de uma porta de fole, no valor de 161.858\$00 (IVA incluído). ✓

Na convicção da concordância de V. Ex^ã com as alterações referidas, a obra de alvenaria, portas e caixilhos foi executada como pretendido. Consequentemente, anexam-se as facturas 012/87 e 013/87, no valor total de

.../2



FACULDADE DE ENGENHARIA - Gabinete de Estruturas

RUA DOS BRAGAS - PORTO - TEL. 27505 EXT. 322

205.000\$00, da firma "João Rodrigues & Fernando Carvalho", as quais podem ser imediatamente liquidadas pois a obra está terminada.

No respeitante à porta de fole, anexa-se igualmente a factura 417, no valor de 80.929\$00 (50% do valor total), da firma "Cloison Patente", a qual deverá ser paga para que o trabalho seja completado com a colocação da porta no seu lugar.

Aproveito para enviar os meus melhores cumprimentos.

U. PORTO

arquivo
O SUBDIRECTOR DO GABINETE DE ESTRUTURAS

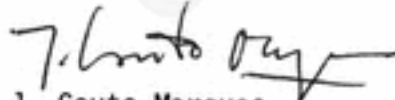
J. Couto Marques
Professor Auxiliar

JOÃO RODRIGUES — E — FERNANDO CARVALHO

ENCARREGAM-SE DE TODO O SERVIÇO DE CONSTRUÇÃO CIVIL

Rua das Cartas — Valadares

Telefone, 716693,

4400 V. N. DE GAIA

de 19 67

Exmo. Snr.

30 de Jul 67
JACO BARRA DE ENGENHARIA - PORTO

DEVE

ORÇAMENTO:	ISENTO DE IVA.
- Execução de obras de obra,	
Pinium e carpintaria conforme planta	
(contos e artigos e obra fit. exceto)	15500000
- Execução de panejes conforme planta anexa,	
em tipo de 20x15x20.	
Abaco e superfície estanhada para receber	
intumescência plástica.	
- Abertura de portas e suas regulagens.	
Pinium das paredes e dos demais de tintas	
- Tintas e cores e sua aplicação, incluindo	
feragens, Faixa de rodapé em volta das paredes.	
- Envernizamento das madeiras e de taboas	
e duas demãos de verniz celulosa.	20180000
As madeiras a empregar são "MOGNO".	
Totalmente.	
<i>João Carlos Palma</i>	
<i>Fernando de Silva Carvalho</i>	

arquivo central

208840,00
 155
 363

161.858
 205.000
 366.858

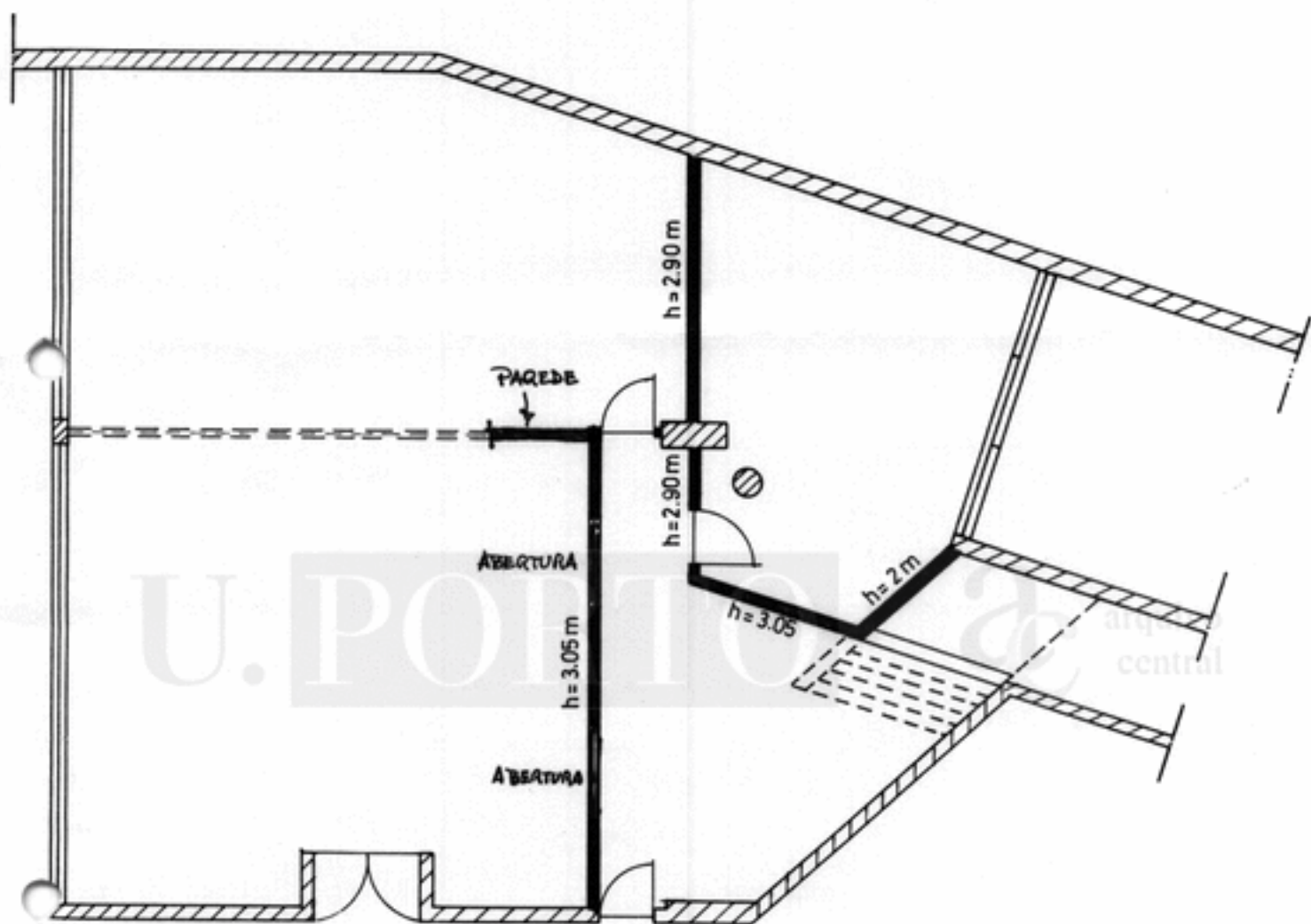

— A CONSTRUIR

Esc. 1/100



FACULDADE DE ENGENHARIA - Gabinete de Estruturas

RUA DOS BRAGAS - PORTO - TEL. 27505 EXT. 322

Exmo. Senhor

Professor Doutor Alberto Amaral

Reitor da Universidade do Porto

PORTO, 14 de Agosto de 1987

Como é do conhecimento de V. Exa., vai a Secção de Estruturas do Departamento de Engenharia Civil da Faculdade de Engenharia realizar quase em simultâneo os cursos

"Cálculo Estrutural Assistido por Computador

"Projecto Estrutural de Edifícios de Betão Armado"

apoiados pelo Fundo Social Europeu.

Em conversa particular com o responsável por estes cursos, o meu colega Professor Doutor Joaquim Azevedo Figueiras, terá V. Exa. referido a possibilidade de utilização de verbas para a divisão em 3 boas salas de aula, onde aqueles cursos serão ministrados, de um grande e inútil espaço existente no denominado edifício "Parcauto", desta Faculdade.

O Doutor Joaquim Figueiras está ausente em férias e solicitou-me para, na qualidade de Director da Secção de Estruturas, enviar a V. Exa. as propostas de orçamento no sentido de ser tomada uma decisão sobre o arranque das obras.

A obra em causa é relativamente pequena, pelo que não foi fácil interessar empreiteiros pela sua execução. Conseguiram-se, no entanto, reunir as seguintes 3 propostas para a construção civil tradicional:

- 1) João Rodrigues & Fernando Carvalho 155.000\$00 (isento de IVA)
- 2) Moreira de Sousa & Filhos, Lda. 260.000\$00 + IVA
- 3) Sociedade de Construções Alberto Leal, Lda... 580.000\$00 + IVA

A proposta referida em primeiro lugar é nitidamente a mais baixa. A disparidade de orçamentos é grande mas é habitual em obras do tipo. Os preços

*Procurar:
52.00 - P. 0001 - P. 0002
15.9.87*



FACULDADE DE ENGENHARIA - Gabinete de Estruturas

RUA DOS BRAGAS - PORTO - TEL. 27505 EXT. 322

.2.

sobem aliás com a dimensão da empresa, traduzindo um peso crescente dos custos fixos e um menor interesse na sua execução. A primeira proposta é aliás apresentada por um muito pequeno empreiteiro, que no entanto já tem realizado obras semelhantes aqui na FEUP. A lentidão com que executa os trabalhos obriga, por outro lado, a uma adjudicação urgente.

Em qualquer das propostas não está incluído o fornecimento e montagem de uma grande porta (2 folhas) de fole dividindo as 2 maiores salas (dentre as 3 referidas). No Norte de Portugal a única empresa que fornece este tipo de portas é a Cloison Patente, não se justificando pagar mais 15 a 25% pela mesma porta fornecida através dos empreiteiros. O preço de 208.840\$00 + IVA deverá portanto ser somado ao custo de construção civil, obtendo-se assim um custo total para as obras de 397.254\$00.

O Doutor Joaquim Figueiras regressa de férias brevemente e por-se-á em contacto com V. Exa. para tomar conhecimento da decisão tomada.

Aproveito para enviar os meus mais respeitosos cumprimentos.

O DIRECTOR DA SECÇÃO DE ESTRUTURAS

(A. Adão da Fonseca)

208 840\$00
já com IVA

arquivo
central



FACULDADE DE ENGENHARIA - Gabinete de Estruturas

RUA DOS BRAGAS - PORTO - TEL. 27505 EXT. 322

Azevedo (27.08.1987) Reitor
J. F.

Exmo. Senhor

Professor Doutor Alberto Amaral

Reitor da Universidade do Porto

PORTO, 14 de Agosto de 1987

Como é do conhecimento de V. Exa., vai a Secção de Estruturas do Departamento de Engenharia Civil da Faculdade de Engenharia realizar quase em simultâneo os cursos

"Cálculo Estrutural Assistido por Computador

"Projecto Estrutural de Edifícios de Betão Armado"

apoiados pelo Fundo Social Europeu.

Em conversa particular com o responsável por estes cursos, o meu colega Professor Doutor Joaquim Azevedo Figueiras, terá V. Exa. referido a possibilidade de utilização de verbas para a divisão em 3 boas salas de aula, onde aqueles cursos serão ministrados, de um grande e inútil espaço existente no denominado edifício "Parcauto", desta Faculdade.

O Doutor Joaquim Figueiras está ausente em férias e solicitou-me para, na qualidade de Director da Secção de Estruturas, enviar a V. Exa. as propostas de orçamento no sentido de ser tomada uma decisão sobre o arranque das obras.

A obra em causa é relativamente pequena, pelo que não foi fácil interessar empreiteiros pela sua execução. Conseguiram-se, no entanto, reunir as seguintes 3 propostas para a construção civil tradicional:

- 1) João Rodrigues & Fernando Carvalho 155.000\$00 (isento de IVA)
- 2) Moreira de Sousa & Filhos, Lda. 260.000\$00 + IVA
- 3) Sociedade de Construções Alberto Leal, Lda... 580.000\$00 + IVA

A proposta referida em primeiro lugar é nitidamente a mais baixa. A disparidade de orçamentos é grande mas é habitual em obras do tipo. Os preços



.2.

sobem aliás com a dimensão da empresa, traduzindo um peso crescente dos custos fixos e um menor interesse na sua execução. A primeira proposta é aliás apresentada por um muito pequeno empreiteiro, que no entanto já tem realizado obras semelhantes aqui na FEUP. A lentidão com que executa os trabalhos obriga, por outro lado, a uma adjudicação urgente.

Em qualquer das propostas não está incluído o fornecimento e montagem de uma grande porta (2 folhas) de fole dividindo as 2 maiores salas (dentre as 3 referidas). No Norte de Portugal a única empresa que fornece este tipo de portas é a Cloison Patente, não se justificando pagar mais 15 a 25% pela mesma porta fornecida através dos empreiteiros. O preço de 208.840\$00 + IVA deverá portanto ser somado ao custo de construção civil, obtendo-se assim um custo total para as obras de 397.254\$00.

O Doutor Joaquim Figueiras regressa de férias brevemente e par-se-á em contacto com V. Exa. para tomar conhecimento da decisão tomada.

Aproveito para enviar os meus mais respeitosos cumprimentos.

O DIRECTOR DA SECÇÃO DE ESTRUTURAS

(A. Adão da Fonseca)

JOÃO RODRIGUES — E — FERNANDO CARVALHO

ENCARREGAM-SE DE TODO O SERVIÇO DE CONSTRUÇÃO CIVIL

Rua das Cartas — Valadares

Telefone, 716693,

4400 V. N. DE GAIA

de 19 87

Exmo. Snr.

ACEPAC DE ENGENHARIA - PORTO

DEVE

OPERAÇÃO:

ISENTO DE IVA.

- EXECUÇÃO DE BARRA DE TROCHA,

2.ª UNIDADE + CARPINTARIA CONFORME PLANO PEDIDO

(Lentor e oiguneta e oitavo (p/ encudo))

15500000

*- EXECUÇÃO DE PANEJES CONFORME PLANTA ANEXA,
em tipo de 30x15x20.*

*Reboco e acabamento estanhada para receber
pintura plástica.*

- Abertura da porta e sua regulagem.

Pintura das paredes c/ três demãos de tinta

*- Três portas e janelas e sua aplicação, incluindo
feragens, Faixa de rodapé em volta das paredes.*

*- Envernizamento das madeiras c/ três demãos
e duas demãos de verniz celuloso. 0018.0001. 20binlac.*

A madeira a empregar será "MAGNO".

Respeitosamente.

*João Rodrigues
Fernando de Sousa Carvalho*

arquivo
central

Moreira de Sousa & Filhos, L.da

RUA DA CONCEIÇÃO, 66-68 - Telefone, 26708 - 4000 PORTO

REITORIA DA UNIVERSIDADE DO PORTO (F.S.E.)

A/C DO EX.MO SENHOR

PROFESSOR DOUTOR A.ADÃO DA FONSECA

Rua D.Manuel II

4000 PORTO

S/ referência

S/ comunicação

N/ referência

N.º012/87/JA.

Data

Porto, 30/07/87

ASSUNTO: "EDIFÍCIO NOVO DA RUA DOS BRAGAS"

EXECUÇÃO DE PAREDES DIVISÓRIAS NUMA SALA

PROPOSTA

Ex.mos Senhores,

Agradecendo a consulta, vimos pela presente submeter á apreciação de V.Ex.as a nossa proposta para a execução dos trabalhos em epígrafe, os quais executados de acordo com as instruções e desenho fornecido, importam em ESC.=260.000\$00 (DUZENTOS E SESSENTA MIL ESCUDOS), valor este sujeito ao I.V.A. á taxa legal, sendo os trabalhos a realizar e respectivas quantidades, conforme a seguir se descrevem:

1- DEMOLIÇÕES

1.1- Abertura de 1 vão de porta com 0,80x2,00 m, em parede de tijolo, incluindo o seu revestimento e remoção de entulho;	V.G.	1	2.500\$	2.500\$00
--	------	---	---------	-----------

2- ALVENARIAS

2.1- Execução de paredes em alvenaria de tijolo vazado de 30x20x15 cm, assente com argamassa de cimento e areia ao traço 1:3, incluindo abertura de rasgos de travação;	m2	36,7	1.750\$	64.225\$00
---	----	------	---------	------------

3- REVESTIMENTOS

3.1- Revestimento de paredes com argamassa de cimento e areia 1:4, com acabamento a areado para pintar, incluindo alheta refundada no remate com o tecto;	m2	73,40	750\$	55.050\$00
---	----	-------	-------	------------

4- CARPINTARIAS

4.1- Fornecimento e colocação de 3 portas interiores de 1 folha, lisas, de aglomerado de madeira com revestimento igual ás existentes, incluindo aros, guarnições, ferragens e fechaduras c/0,80x2,00 m;	m2	4,80	11.000\$	52.800\$00
--	----	------	----------	------------

.../...

Moreira de Sousa & Filhos, L.da

RUA DA CONCEIÇÃO, 66-68 — Telefone, 26708 — 4000 PORTO

.../...

- transporte, esc..... 174.575\$00

4.2- Idem, de 2 caixilhos fixos, envidraçados, incluindo aros, guarnições e vidro liso de 4mm, com 1,20x0,60 m,	m2	1,44	12.000\$	17.288\$00
4.3- Idem, de rodapé em madeira igual aos existentes;	m1	32,40	450\$	14.580\$00
5- <u>PITNURAS</u>				
5.1- Pintura de paredes interiores com tinta plástica, nas demãos necessárias;	m2	73,40	450\$	33.030\$00
5.2- Envernizamento de superfícies de madeira, em portas, caixilhos fixos, aros, guarnições e rodapés, incluindo todos os trabalhos preparatórios;	m2	18,60	800\$	14.880\$00
6- <u>DIVERSOS</u>				
6.1- Pequenos remates e limpeza da zona dos trabalhos, incluindo remoção do entulho;	V.G.	1		5.647\$00
	V.			260.000\$00

EXCLUÍMOS:

- a) - Quaisquer trabalhos com instalação eléctrica;
- b) - A reposição do pavimento com ladrilhos de cortiça nas zonas da implantação das paredes (remates de ligação com as novas paredes), se com o levantamento os mesmos não forem recuperáveis.

PRAZO DO INÍCIO DOS TRABALHOS: A combinar

PRAZO DA CONCLUSÃO: Até 30 de Setembro

CONDIÇÕES DE PAGAMENTO: A combinar

Ficando a aguardar o favor das prezadas ordens de V.Ex.as, é com os melhores cumprimentos, que nos subscrevemos,

De V.Ex.as
ATENTAMENTE,

MOREIRA DE SOUSA & FILHOS, LDA.
GERENTE

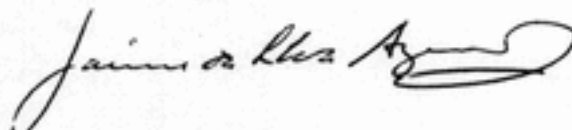

BR/.



Sociedade por quotas Com. Reg. Com. Penafiel
n.º 333 fls. 178 V do livro C 1 cap. soc. 10.000.000\$

À

REITORIA DA UNIVERSIDADE DO PORTO
(F.S.E.)
PORTO

v. ref. emitido por

DIR. ORÇAMENTOS

n.º ref. P. Nº 552/87-AJ/mi data

Penafiel, 1987 Julho 30

assunto

PROPOSTA

"SCAL" - SOCIEDADE DE CONSTRUÇÕES ALBERTO LEAL, LDA., com sede na Rua da Vila Gualdina, 30 - Penafiel, titular do alvará de empreiteiro de obras públicas nº 18.290 da I Categoria "Construção Civil" e da Classe 5 (cinco), vem apresentar o seu melhor preço para a execução da empreitada de "Remodelação duma área do Edifício da Faculdade de Engenharia", de acordo com pormenor apresentado por V. Exas. e pelo preço global de Esc. 580.000\$00 (quinhentos e oitenta mil escudos), conforme memória descritiva apensa a esta proposta.

À quantia supra acrescerá o imposto sobre o valor acrescentado à taxa legal em vigor.

Pagamentos: os pagamentos serão efectuados no prazo máximo de 15 (quinze) dias a contar da data da factura.

Com os melhores cumprimentos,

S.C. ALBERTO LEAL, LDA.

(Alberto Leal)

CONSTRUÇÃO CIVIL E OBRAS PÚBLICAS

SFDE: R. VILA GUALDINA, 30 - TELEFONES 23493 23922 23924 E 24015 TELEX 28704 SCAL P 4560 PENAFIEL
FÁBRICA DE MÁQUINAS E EQUIPAMENTOS - ARVORES - CATOE TEL. 913694 4620 LOUSADA
ESTALEIROS - CARAIS NOVOIS - TELEF. 22050 4560 PENAFIEL

Mod. 1

P. Nº 552/87MEMÓRIA DESCRITIVA

Na elaboração da nossa proposta previmos os seguintes trabalhos:

- 1 - Abertura de vão com as dimensões de 0,80 x 2,0 m, incluindo remoção do entulho a vazadouro.
- 2 - Execução de alvenaria de tijolo em formação de paredes para rebocar a areado fino e pintar a tinta plástica.
- 3 - Fornecimento e colocação de 3 portas tipo "Placarol" folheadas a mogno, incluindo aros, guarnições, ferragens e envernizamento.
- 4 - Idem de 2 vãos de janela interior em madeira de mogno envernizado.
- 5 - Idem de roda-pés e roda-tectos em madeira de mogno envernizado.

U. PORTO

Penafiel, 1987 Julho 30
S.C. ALBERTO LEAL, LDA.

ac

arquivo
central

af

Προβιλιάριο
-CFSE

ALFANAR

U. PORTO  arquivo
central

U. PORTO



arquivo
central

MOBILIÁRIO - CFSE ALFAMAR

po-920 : 0045

Original no
Economeg

O.E.

ALFA-MAR



Sociedade de Representações e Construções Lda

Rua de Serpa Pinto, 214 Tel. 816102 - 4000 PORTO

factura n.º 368/87

V/ N.º de Contribuinte 501 413 197

N/ N.º de Contribuinte 500856583

PORTO. 21 de Setembro de 1987

V/ Ref.º N/ Orçamento n.º. 109/87

N/ Ref.º N. de Venda n.º. 285/87

G. Remessa: 2797.

A

REITORIA DA UNIVERSIDADE DO PORTO
(Fundo Social Europeu)

Rua D. Manuel II

4000 PORTO

Enviado a

2. 2000 Março
em 12/10/87

Pagamento - Habitual.

Quantidade	Especificação	Ref.º catálogo	Preços	Importâncias
25	Mesas com estrutura em tubo quadrado pintada a preto fôscio. Tampo embutido com orla em chapa. Dims.: 1200x600x740 m/m.	780	4.810\$00	120.250\$00
25	Cadeiras com estrutura idem. Assento e encosto em espuma em espuma revestida a napa castanha escura.	204	2.980\$00	74.500\$00
				<u>194.750\$00</u>

DUPLICADO

(São: Cento e noventa e quatro mil, setecentos e cinquenta escudos).

- Inclui I.V.A. à taxa de 16%, no valor de Esc.: 26.862\$00.



U. P.

Universidade do Porto

Reitoria

AUTORIZADO
em reunião do Conselho Administrativo

de 7.10.1987

O Presidente

(Alberto M. S. C. Amorim)

Proposta N.º

25 / P / U.P.

Porto,

25/09/87

ASSUNTO: "Fornecimento e Montagem de Mobiliário para as salas destinadas a ministrar Cursos do Fundo Social Europeu"

52.000 → 06.7

- Cap.º

Dir.

C. E.

194 750\$00

Tornando-se necessário proceder ao equipamento das três salas onde serão ministrados Cursos apoiados pelo Fundo Social Europeu, promoveu-se, nos termos do estipulado nº 3 do artº 4º do Decreto-Lei nº 235/82, de 12 de Julho, com as alterações introduzidas pelo Decreto-Lei nº 227/85, de 4 de Julho, uma consulta a três casas da especialidade, tendo sido apresentadas as seguintes propostas:

.../...



S. R.

Universidade do Porto
Reitoria

.../...

- ALFAMAR - Sociedade de Representações e Construções, Ldª -----	194 750\$00
- José Alberto Carvalho Araújo & Cª., Ldª -----	223 962\$50
(I.V.A. incluído à taxa de 16%)	

Verifica-se que a mais vantajosa para os interesses do Estado é a da firma ALFAMAR - Sociedade de Representações e Construções, Ldª., no valor de Esc. 194 750\$00.

Sugere-se a V. Exª. que o fornecimento lhe seja adjudicado, com dispensa de contrato escrito, atendendo a que o valor em causa não ultrapassa o limite fixado na alínea b) do nº 1 do artº 8º dos mencionados diplomas legais.

O presente encargo de Esc. 194 750\$00 (I.V.A. incluído) tem cabimento nas disponibilidades da rubrica orçamental em referência.

A Técnica de 2ª cl.

Galantina Castro
(Galantina Castro)

ALFA-MAR



Sociedade de Representações e Construções, Lda

Rua de Serpa Pinta 214 Tel 486102 - 4000 PORTO

A

REITORIA DA UNIVERSIDADE DO PORTO

(F.S.E.)

Rua D. Manuel II

4000 PORTO

orçamento n.º 109/87

Sua referência

Sua comunicação de

Nossa referência

PORTO, 20 de Julho de 1987

Ex.ª Srs.

FS/MM

Temos o prazer de submeter à apreciação de V/ Ex.ª o n.º orçamento, conforme condições e discriminação expressa abaixo. Certos que saberemos corresponder à preferência com que se dignarem distinguir-nos, agradecemos a brevidade das v/ notícias.

1 - Pagamento: Habitual

2 - Prazo de Entrega: 4/6 semanas

4 - Preços: líquidos, c/16% IVA já incluído.

3 - Transporte: de n/conta

5 - Validade: 30 dias

Quantidade	Especificação	Ref.º catálogo	Preços	Importâncias
25	Mesas com estrutura em tubo de aço quadrado com pintura a esmalte de estufa. Orla em chapa em aço quinado com tampo embutido, (iguais às fornecidas para o Departamento de Estruturas da Faculdade de Engenharia). Dims.: 1200x600x740 m/m	780	4.810\$00	120.250\$00
25	Cadeiras com estrutura em tubo de aço quadrado de 25 m/m. Pintura a esmalte de estufa c/ assento e encosto em espuma revestidos a napa (iguais às fornecidas para a Faculdade).	204	2.980\$00	74.500\$00
				<u>194.750\$00</u>



mobiliário metálico

José Alberto Carvalho Araújo & C.a, L.da

ESCRITÓRIO E STAND: Rua do Raio, 309 - Tel. 71641

FÁBRICA: Rua Conselheiro Lobato 81-89 - Tel. 26536

4700 BRAGA

A

Reitoria da Universidade do Porto

(F.S.E.)

Rua D. Manuel II

4000 PORTO

Orçamento N.º 97/87

Sua referência

Sua Comunicação de

Nossa referência

Braga, 21 de Julho de 1987

JC/AH

Ex.ªs Srs.

Temos o prazer de submeter à apreciação de V. Ex.ªs o n.º orçamento, conforme condições e discriminação expressas abaixo. Antecipadamente gratos pelo favor das v. notícias, subscrevemo-nos, Atentamente

José Alberto Carvalho Araújo & C.a, L.da

1 - Pagamento: a pronto

3 - Transporte: de n/conta

5 - Preços: C/I.V.A. incluído

2 - Prazo de entrega: 5/6 SEMANAS

4 - Embalagem: de n/conta

6 - Validade: 20 dias

QUANTIDADE	ESPECIFICAÇÃO	REF.º CATÁLOGO	PREÇOS	TOTAIS
25	Mesas com pés em tubo quadrado pintados a esmalte de estufa. Tampo embutido com rebordo em chapa. Dimensões: 1,20x0,60x0,74 mts.	05.86	5.531\$50	138.287\$50
25	Cadeiras c/ pés idem. Assento e costas revestidos a napa.	11.54	3.427\$00	85.675\$00
				<u>223.962\$50</u>

Manuel

MOBILIÁRIO METÁLICO



FACULDADE DE ENGENHARIA - Gabinete de Estruturas

RUA DOS BRAGAS - PORTO - TEL. 27505 EXT. 322

Exmo. Senhor
Professor Doutor Alberto Amaral
Reitor da Universidade do Porto

PORTO, 1 de Setembro de 1987

Vimos por este meio solicitar a contribuição da Reitoria da Universidade do Porto para a compra de 25 mesas e 25 cadeiras para equipamento de uma sala de aula no edifício Parcauto (R/C - Rua dos Bragas) para funcionamento dos cursos promovidos pelo Gabinete de Estruturas no âmbito da AURN-FSE.

Pede-se urgência na resposta a esta solicitação que já tinha sido levanta da em reunião com V. Exa. em Julho passado.

Junto se anexa 3 propostas para o equipamento solicitado sendo de parecer que deve ser considerada a proposta da ALFA-MAR.

Com os melhores cumprimentos.

O COORDENADOR DO CURSO

Joaquim Azevedo Figueiras
(Joaquim A. Figueiras)

Três vezes faculdade

ALFAMAR - 194750 (IVA incluído) 10%



FACULDADE DE ENGENHARIA - Gabinete de Estruturas

RUA DOS BRAGAS - PORTO - TEL. 27505 EXT. 322

Exmo. Senhor
Professor Doutor Alberto Aaral
Reitor da Universidade do Porto

1 de Setembro de 1987

Vimos por este meio solicitar a contribuição da Reitoria da Universidade do Porto para a compra de 25 mesas e 25 cadeiras para equipamento de uma sala de aula no edifício Parcauto (R/C - Rua dos Bragas) para funcionamento dos cursos promovidos pelo Gabinete de Estruturas no âmbito da AURI-FSE.

Pede-se urgência na resposta a esta solicitação que já tinha sido levantada em reunião com V. Exa. em Julho passado.

Junto se anexa 3 propostas para o equipamento solicitado sendo de parecer que deve ser considerada a proposta da ALFA-IA2.

Com os melhores cumprimentos.

O COORDENADOR DO CURSO

Joaquim A. Figueiras
(Joaquim A. Figueiras)

Aut. 2.00 do D.E. (Revisão)



Sociedade de Representações e Construções, Lda
Rua de Serpa Pinto 214 Tel 486102 - 4000 PORTO

A
REITORIA DA UNIVERSIDADE DO PORTO
(F.S.E.)
Rua D. Manuel II
4000 PORTO

orçamento n.º 109/87

Sua referência Sua comunicação de Nossa referência PORTO, 20 de Julho de 1987

FS/MM

Ex.ª Srs.

Temos o prazer de submeter à apreciação de V/ Ex.ª o n/ orçamento, conforme condições e discriminação expressa abaixo. Certos que saberemos corresponder à preferência com que se dignarem distinguir-nos, agradecemos a brevidade das v/ notícias.

- 1 - Pagamento: Habitual 2 - Prazo de Entrega: 4/6 semanas 4 - Preços: líquidos, c/16% IVA já incluído.
3 - Transporte: de n/conta 5 - Validade: 30 dias

Quantidade	Especificação	Ref.º catálogo	Preços	Importâncias
25	Mesas com estrutura em tubo de aço quadrado com pintura a esmalte de estufa. Orla em chapa em aço quinado com tampo embutido, (iguais às fornecidas para o Departamento de Estruturas da Faculdade de Engenharia). Dims.: 1200x600x740 m/m	780	4.810\$00	120.250\$00
25	Cadeiras com estrutura em tubo de aço quadrado de 25 m/m. Pintura a esmalte de estufa c/ assento e encosto em espuma revestidos a napa (iguais às fornecidas para a Faculdade).	204	2.980\$00	74.500\$00
				<u>194.750\$00</u>



mobiliário metálico

José Alberto Carvalho Bradjo & C.a, L.da

ESCRITÓRIO E STAND: Rua do Raio, 309 - Tel. 71641

FÁBRICA: Rua Conselheiro Lobato 81-89 - Tel. 26536

4700 BRAGA

A

Reitoria da Universidade do Porto

(F.S.E.)

Rua D. Manuel II

4000 PORTO

Orçamento N.º 97/87

Sua referência

Sua Comunicação de

Nossa referência

Braga, 21 de Julho de 1987

Ex.ªs Srs.

JC/AH

Temos o prazer de submeter à apreciação de V. Ex.ªs o n/ orçamento, conforme condições e discriminação expressas abaixo. Antecipadamente gratos pelo favor das v/ notícias, subscrevemo-nos, Atentamente

José Alberto Carvalho Bradjo & C.a, L.da

1 - Pagamento: a pronto

3 - Transporte: de n/conta

5 - Preços: C/I.V.A. incluído

2 - Prazo de entrega: 5/6 SEMANAS

4 - Embalagem: de n/conta

6 - Validade: 20 dias

QUANTIDADE	ESPECIFICAÇÃO	REF.º CATÁLOGO	PREÇOS	TOTALS
25	Mesas com pés em tubo quadrado pintados a esmalte de estufa. Tampo embutido com rebordo em chapa. Dimensões: 1,20x0,60x0,74 mts.	05.86	5.531\$50	138.287\$50
25	Cadeiras c/ pés idem. Assento e costura revestidos a napa.	11.54	3.427\$00	85.675\$00
				<u>223.962\$50</u>

Manuel

MOBILIÁRIO METÁLICO

O L A I O

DIRECÇÃO COMERCIAL

R. DA CONSTITUIÇÃO, 564 - TEL. 400374

4000 PORTO

R. 31 DE JANEIRO, 223/229 - TEL. 21663

4000 PORTO

R. ÁLVARES CABRAL, 91/93 - TEL. 399578

4400 VILA NOVA DE GAIA

AV. APOINÇO HENRIQUES, 1025 - TEL. 936742

4450 MATOSINHOS

A
Faculdade Engenharia do Porto
Gabinete de Estruturas
Rua dos Bragas
Porto

Sua referência

Sua comunicação de

Nossa referência 22/12 JS

Data 87.7.22

ASSUNTO: ORÇAMENTO.

Exmos Srs.

De acordo com o solicitado por V. Ex^{as}, junto enviamos o nosso melhor orçamento para mesas de trabalho e cadeiras modelo Weekend em madeira de Tola Enc. à cor natural.

MODELO WEEKEND / MADEIRA TOLA

40 - Estrutura de mesa trabalho c/ 130X076	19.250\$00-	770.000\$00
2 - Estruturas de mesa trabalho c/175X076	24.200\$00-	48.400\$00
80 - Cadeira Milão à cor tola fundo napa	6.900\$00-	552.000\$00
2 - Fauteuils giratórios	27.600\$00-	55.200\$00
		<u>1.425.600\$00</u>
	15% Desc.	<u>213.840\$00</u>
		<u>1.211.760\$00</u>
	16% IVA	<u>193.882\$00</u>
		<u>1.405.642\$00</u>

TOTAL DE ORÇAMENTO: Um milhão quatrocentos cinco mil seiscentos e quarenta dois escudos.

ORÇAMENTO - Válido por 30 dias

PRAZO ENTREGA - 60 a 90 dias

Certos da vossa melhor atenção para o orçamento apresentado ficamos na expectativa para uma resposta positiva de vossa parte.

Com os nossos melhores cumprimentos, somos com toda consideração e estima.

De V. Ex^{as}
Atentamente,

JS/JS

O L A I O

DIRECÇÃO COMERCIAL

R. DA CONSTITUIÇÃO, 564 - TEL. 400374

4000 PORTO

R. 31 DE JANEIRO, 225/229 - TEL. 21683

4000 PORTO

R. ÁLVARES CABRAL, 91/93 - TEL. 399578

4400 VILA NOVA DE GAIA

AV. AFONSO HENRIQUES, 1025 - TEL. 936742

4450 MATOSINHOS

λ

Faculdade Engenharia do Porto

Gabinete de Estruturas

Rua dos Bragas

Porto

Sua referência

Sua comunicação de

Nossa referência 22/12 JS

Data 87.7.22

ASSUNTO: ORÇAMENTO.

Exmos Srs.

De acordo com o solicitado por V. Ex^{as}, junto enviamos o nosso melhor orçamento para mesas de trabalho e cadeiras modelo Weekend em madeira de Tola Enc. à cor natural.

MODELO WEEKEND / MADEIRA TOLA

40 - Estrutura de mesa trabalho c/ 130X076	19.250\$00-	770.000\$00
2 - Estruturas de mesa trabalho c/175X076	24.200\$00-	48.400\$00
80 - Cadeira Milão à cor tola fundo napa	6.900\$00-	552.000\$00
2 - Fauteuils giratórios	27.600\$00-	55.200\$00
		<u>1.425.600\$00</u>
	15% Desc.	<u>213.840\$00</u>
		1.211.760\$00
	16% IVA	<u>193.882\$00</u>
		1.405.642\$00

TOTAL DE ORÇAMENTO: Um milhão quatrocentos cinco mil seiscentos e quarenta dois escudos.

ORÇAMENTO - Válido por 30 dias

PRAZO ENTREGA - 60 a 90 dias

Certos da vossa melhor atenção para o orçamento apresentado ficamos na expectativa para uma resposta positiva de vossa parte.

Com os nossos melhores cumprimentos, somos com toda consideração e estima.

De V. Ex^{as}
Atentamente,

JS/JS