92 folios

I
1-11

Universidade do Porto Faculdade de Belas Artes

124 de longo
43 de largo
Este Livro vale 1000

Nº Sistema
127433

I - 1 - 1

Museo Portuense. J. B. Ribeiro - Director

Attribuido a José Teixeira Barreto

Este Livro o comprei para
desenhar na viagem q fis
de Roma a Venera, e de
Venera a Padoa.
no anno de
1795

Universidade do Porto. Faculdade de Belas Artes

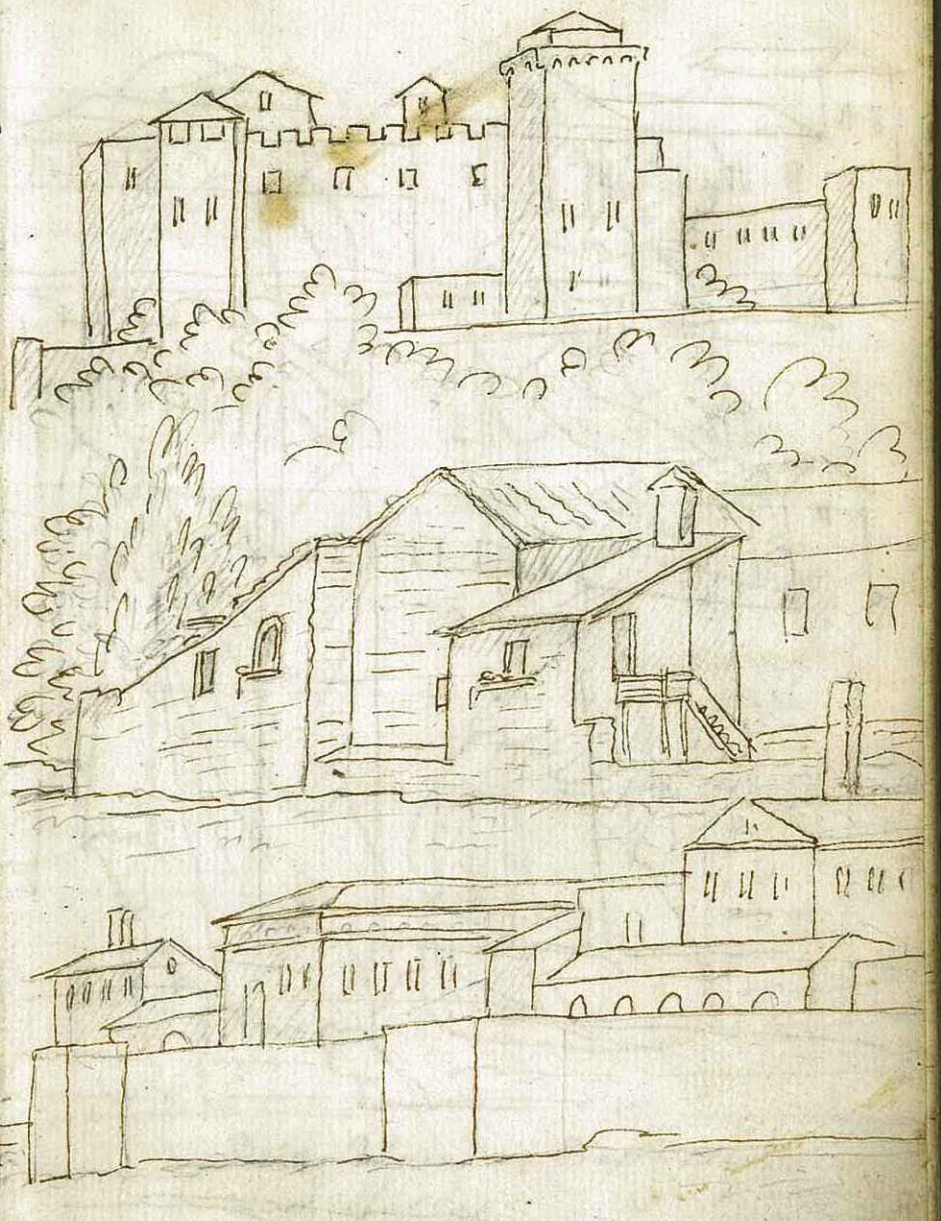

Universidade do Porto. Faculdade de Belas Artes

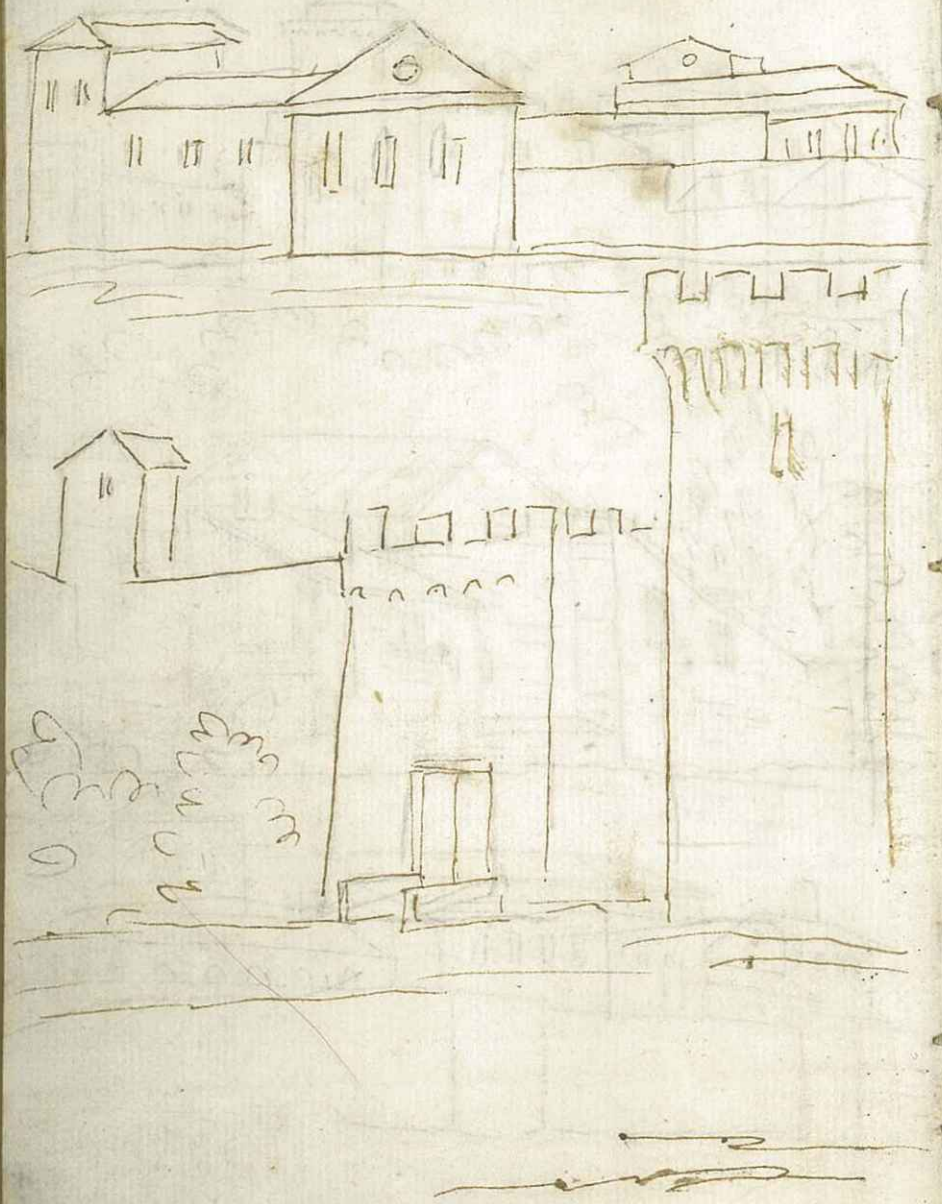

Baixo Relevo no Baptisterio
de S Marcos

Universidade do Porto. Faculdade de Belas Artes

Baptisterio de S. Marco.

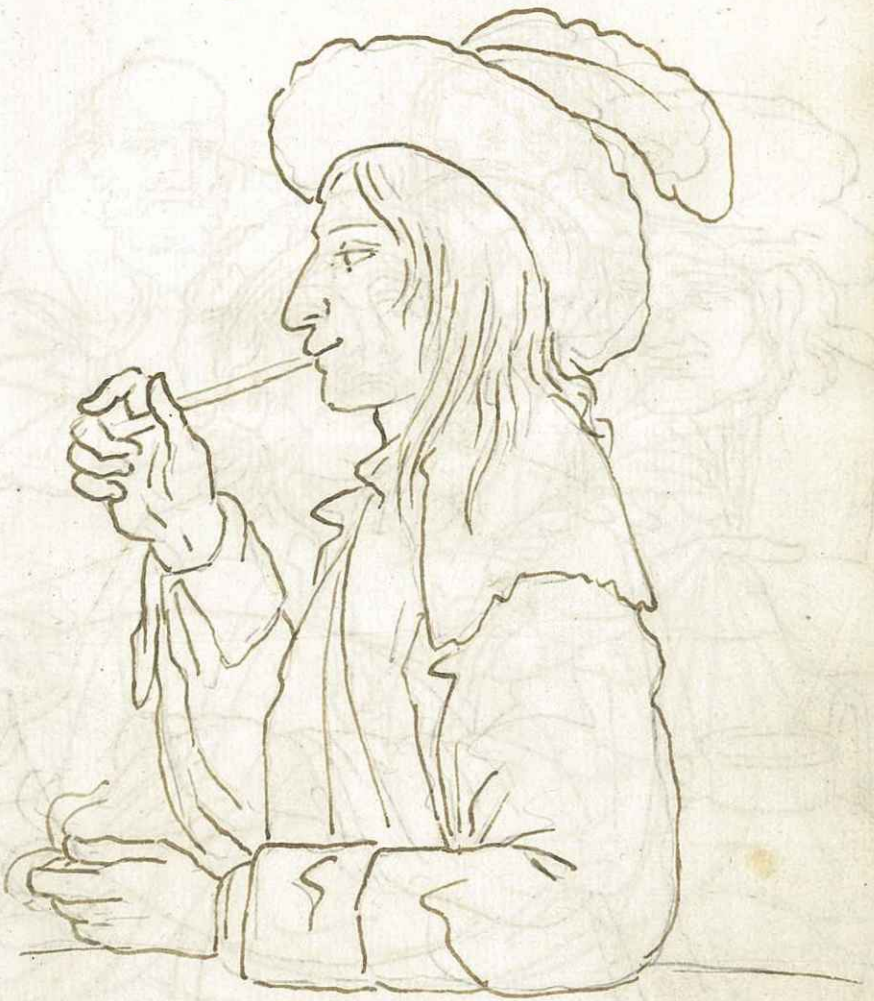

D. Deniers.

Universidade do Porto. Faculdade de Belas Artes.

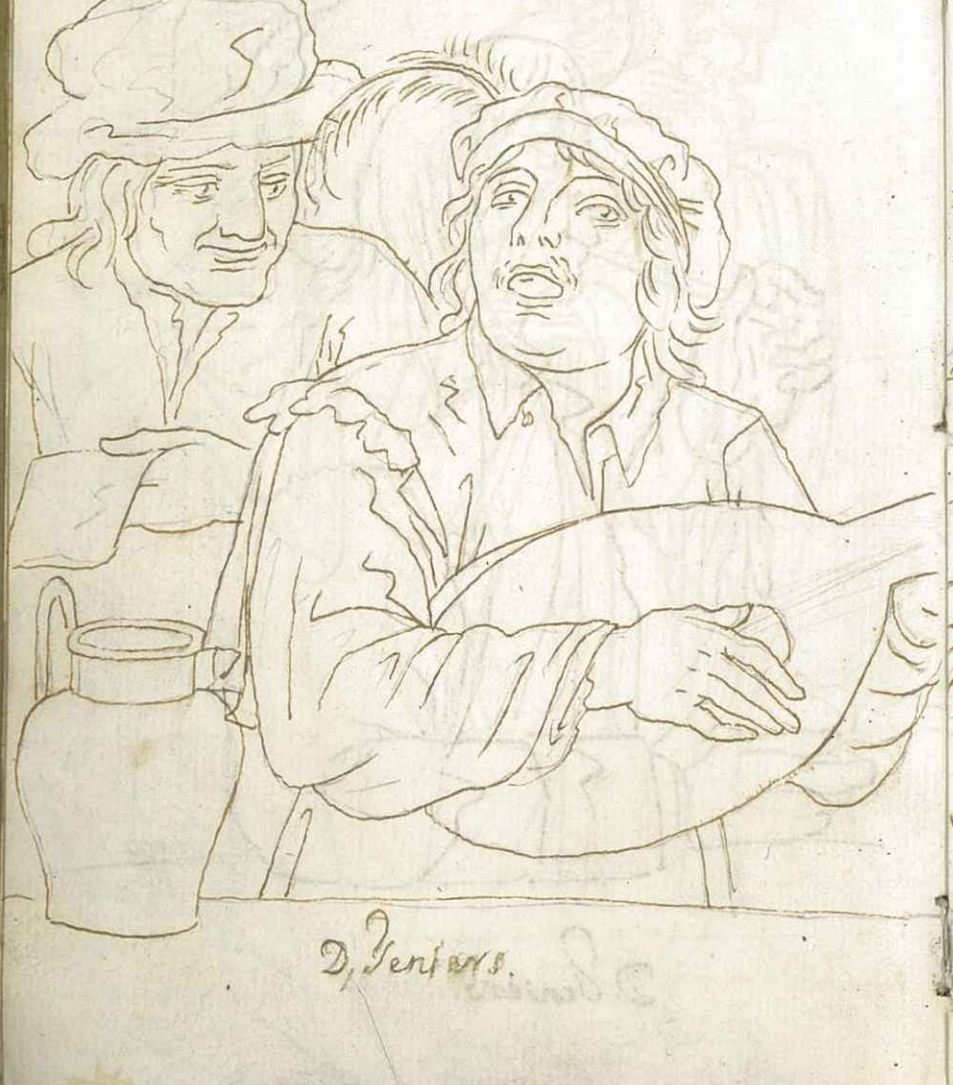

D. Veríssimo.

Andre del Sarto

Universidade do Porto. Faculdade de Belas Artes

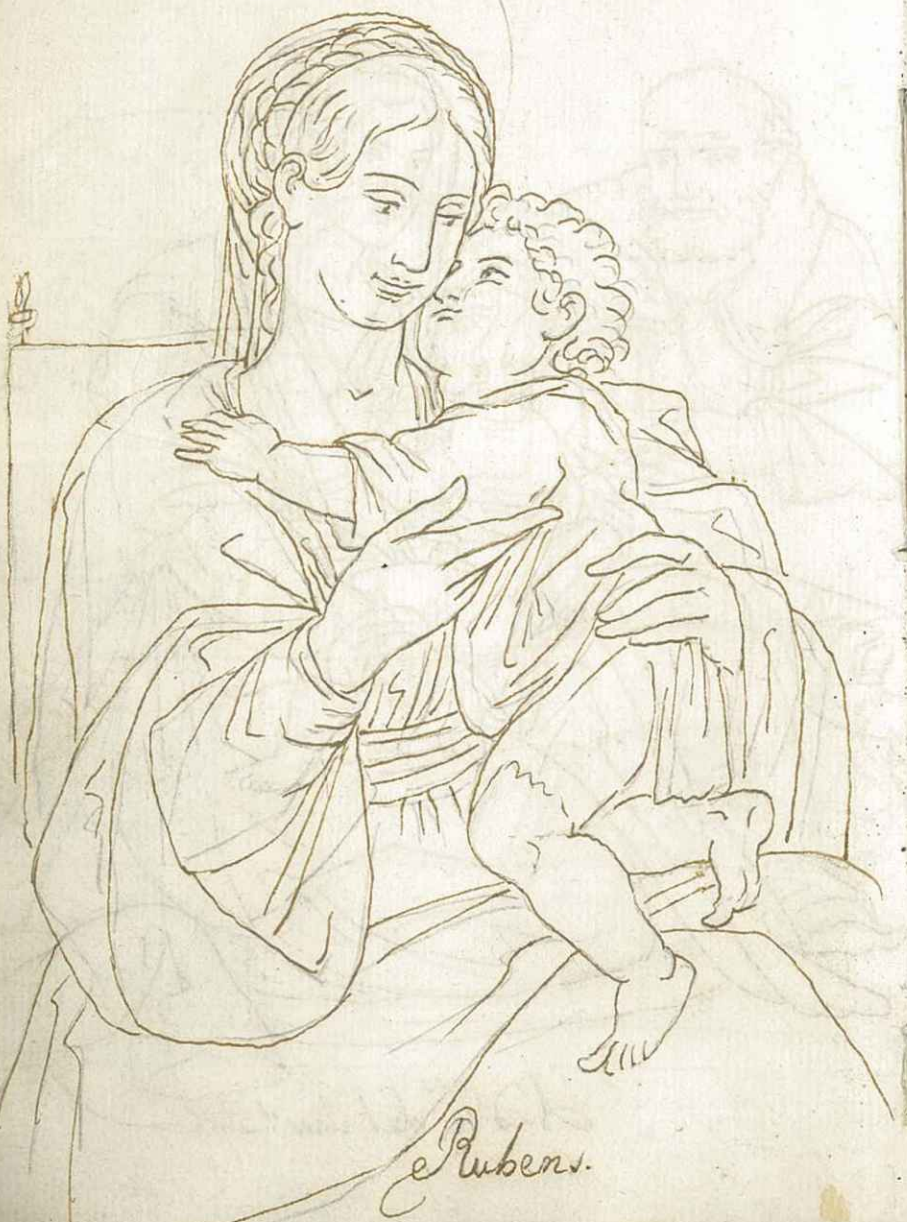

Rubens.

Corregio

Universidade do Porto. Faculdade de Belas Artes

Jordans

Gerardo

Universidade do Porto. Faculdade de Belas Artes

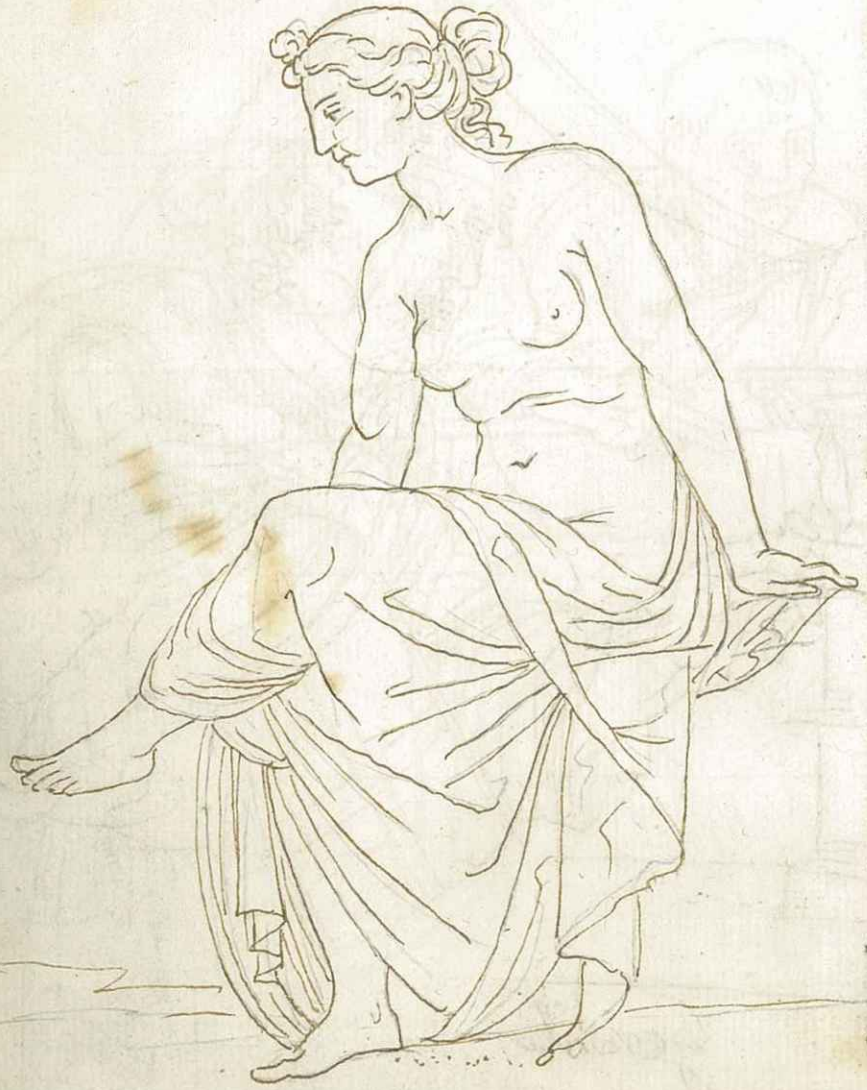

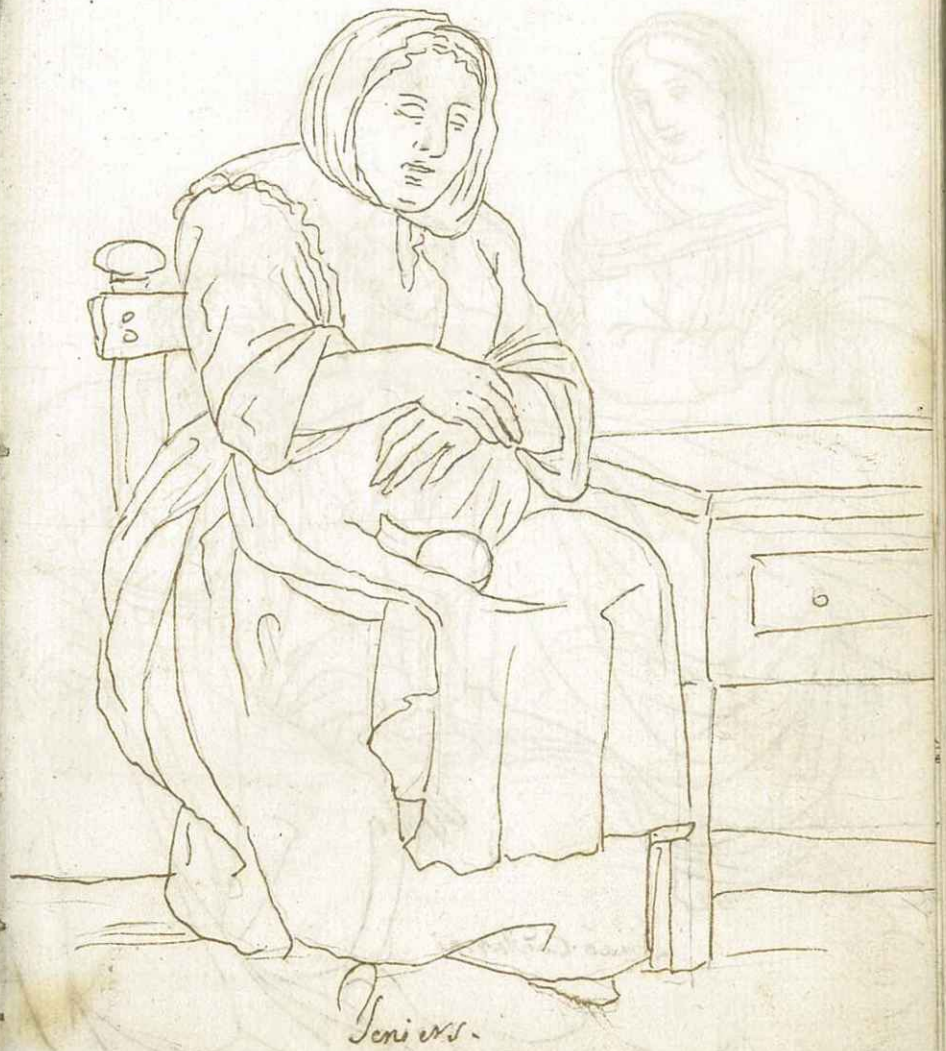

Universidade do Porto. Faculdade de Belas Artes

Simão Cantarini

Caracci

Universidade do Porto. Faculdade de Belas Artes

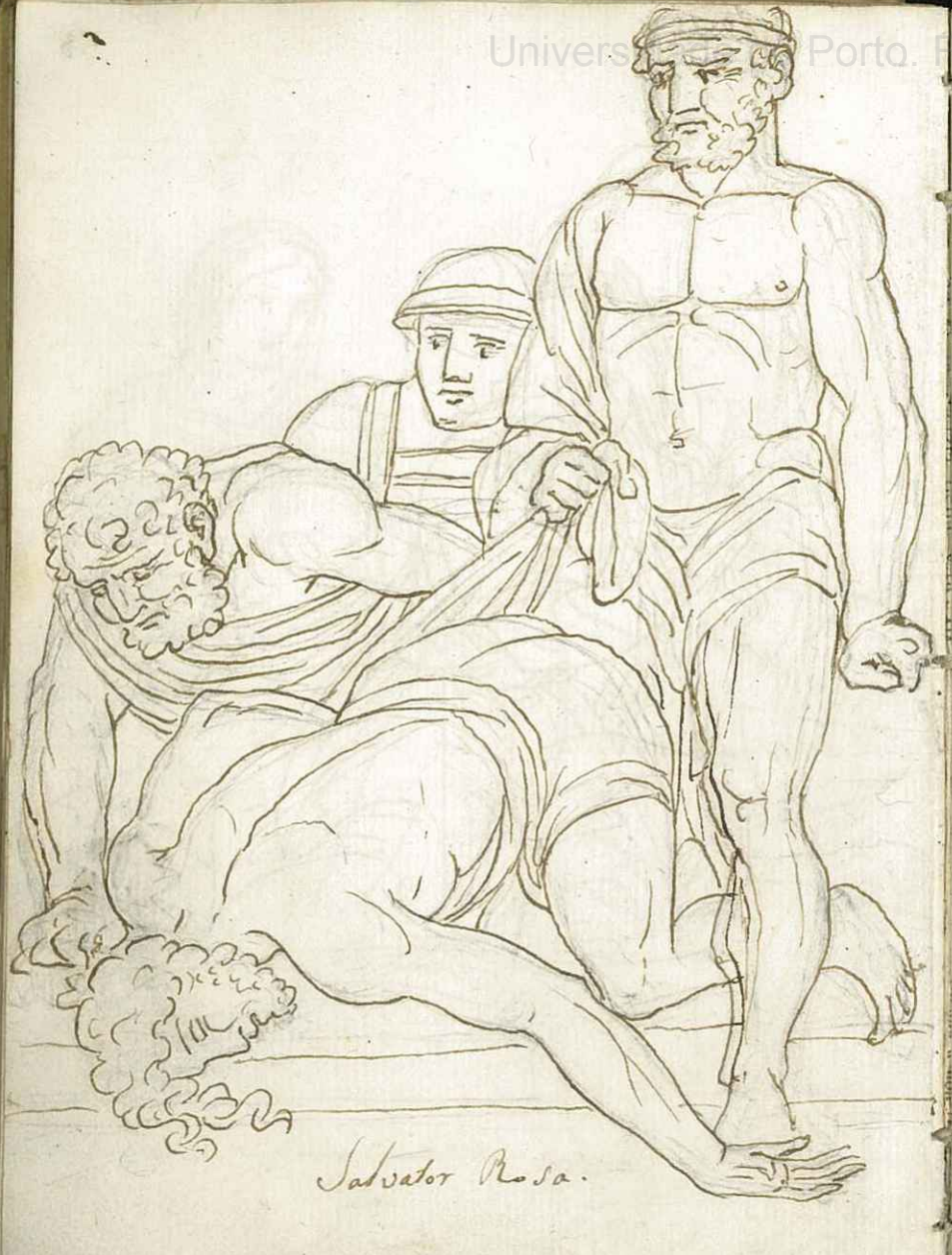

Salvator Rosa.

Caravagio.

Universidade do Porto. Faculdade de Belas-Artes

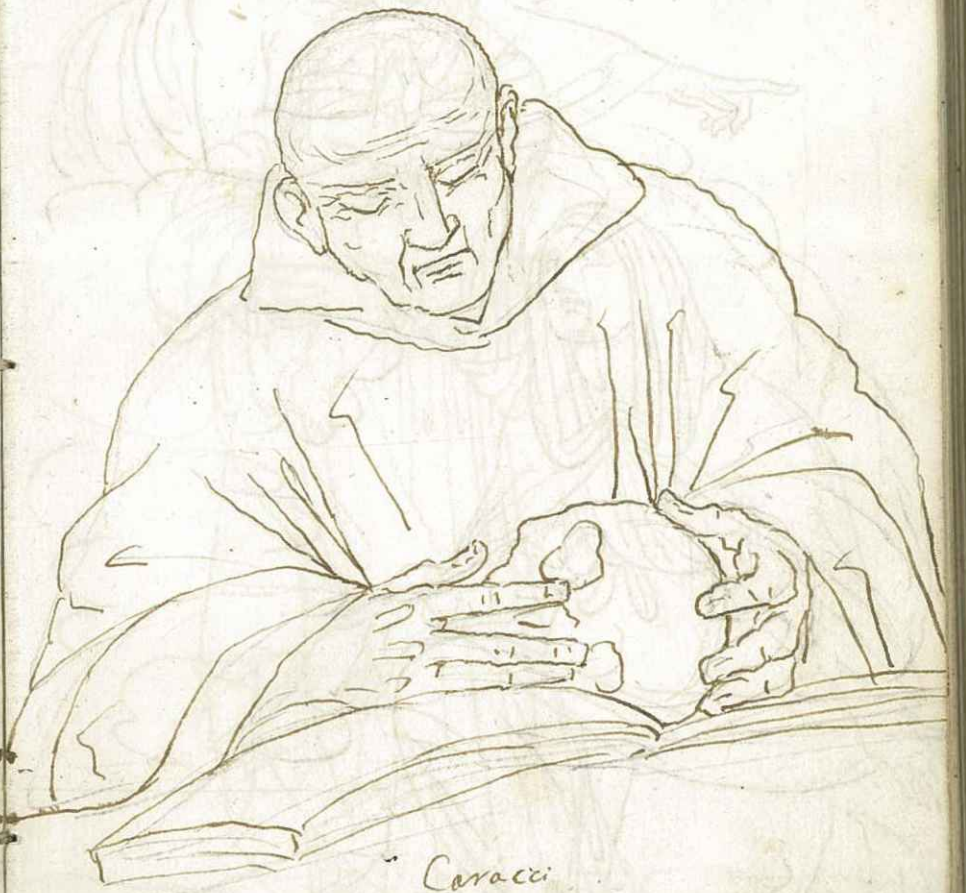

Universidade do Porto. Faculdade de Belas Artes

Guarcino.

Rafaelo

Universidade do Porto. Faculdade de Belas Artes

Universidade do Porto. Faculdade de Belas Artes

Caravagio.

Universidade do Porto. Faculdade de Belas Artes

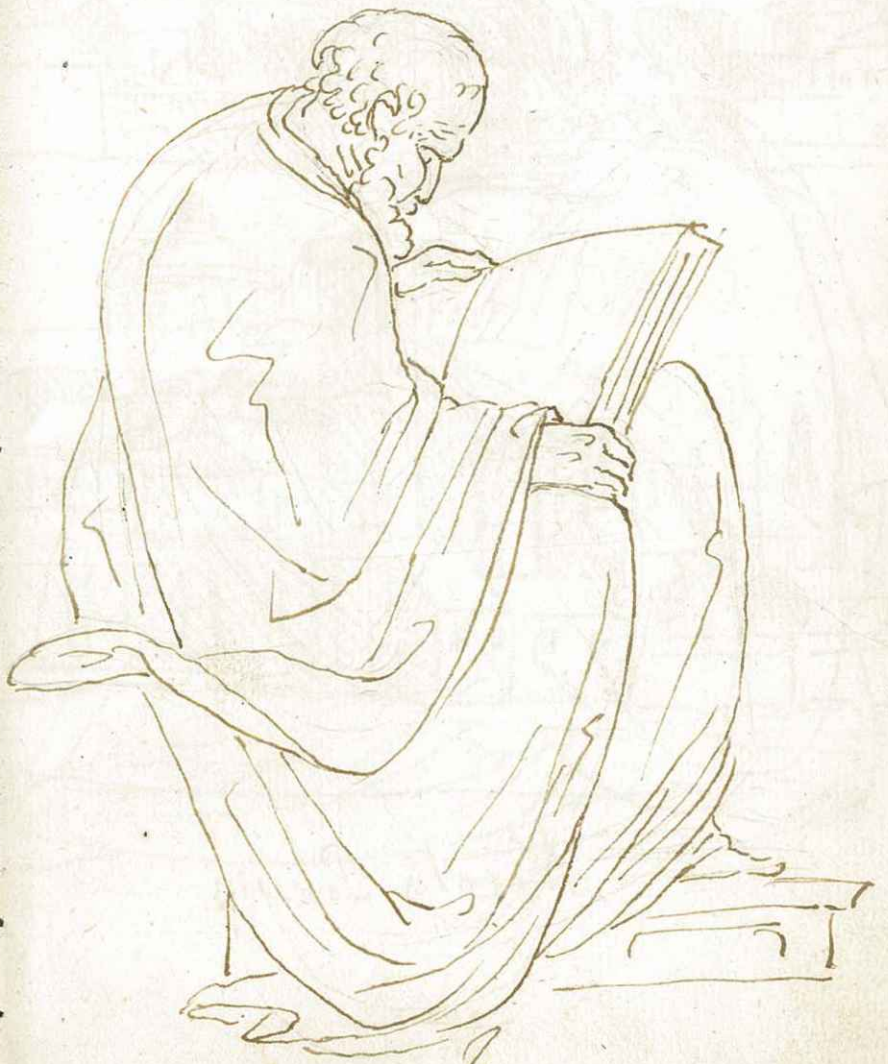

Ticiano.

Universidade do Porto. Faculdade de Belas Artes

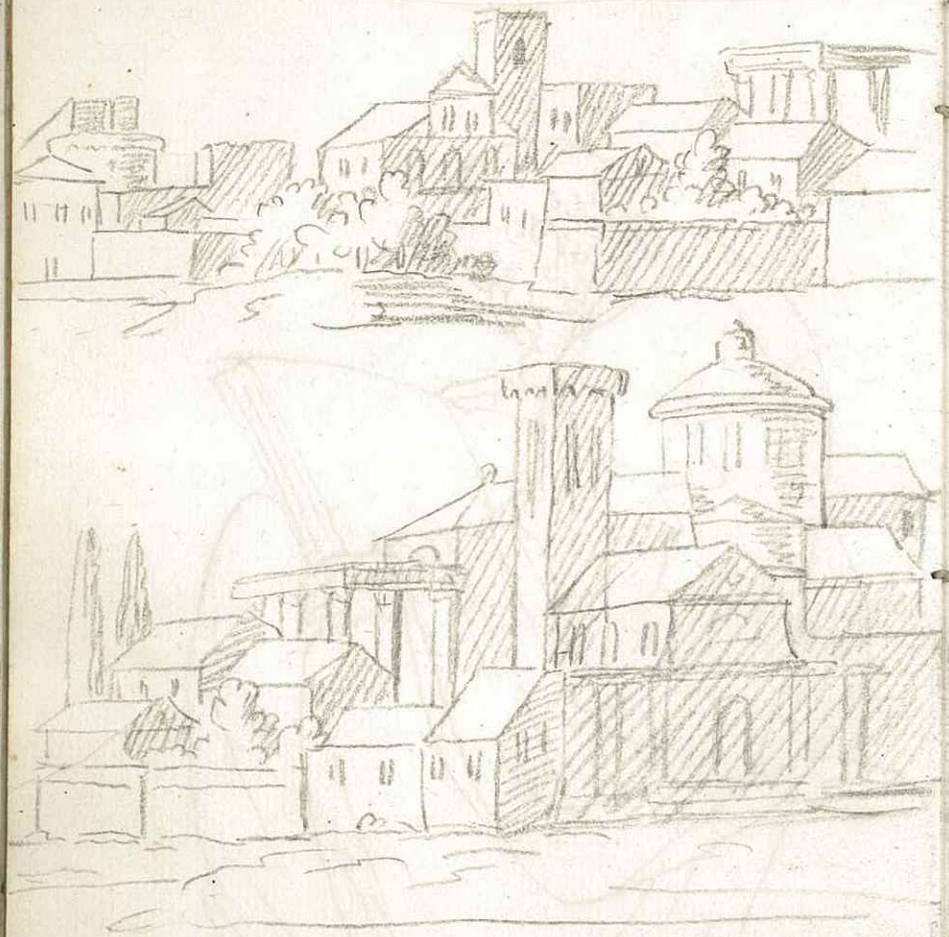

Nicola Poussin

Ticiano

Universidade do Porto. Faculdade de Belas Artes

Ticiano.

Universidade do Porto. Faculdade de Belas Artes

Inbassorilievo

Universidade do Porto | Faculdade de Belas Artes

Tintoretto.

Universidade do Porto. Faculdade de Belas Artes

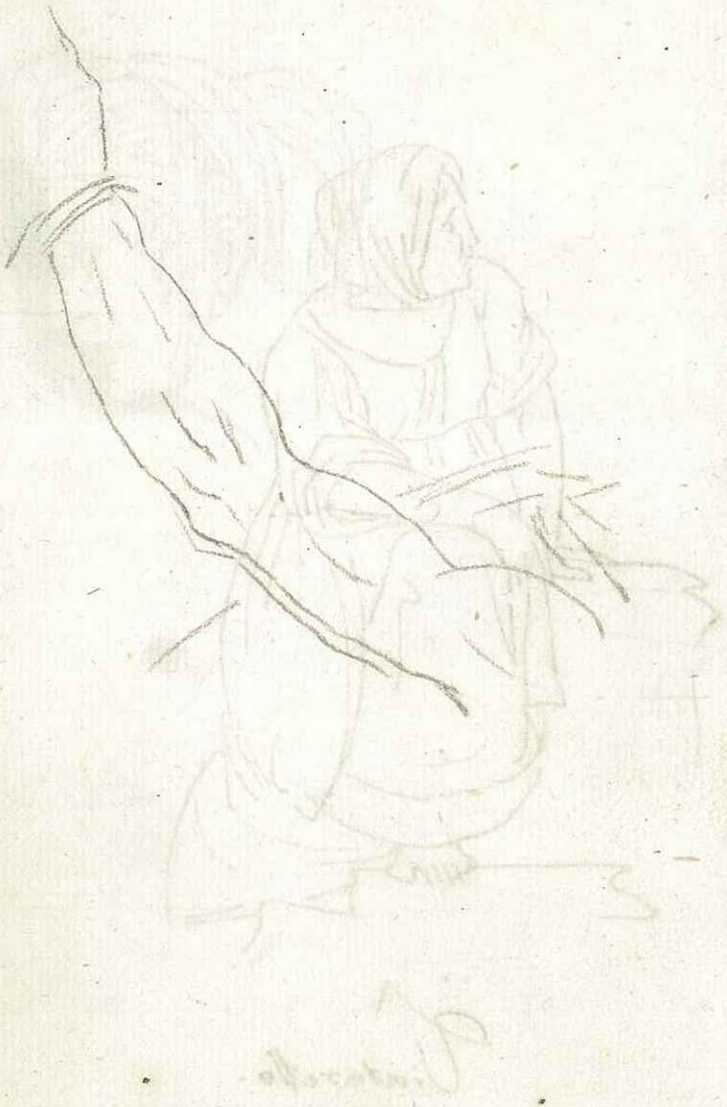

Universidade do Porto. Faculdade de Belas Artes

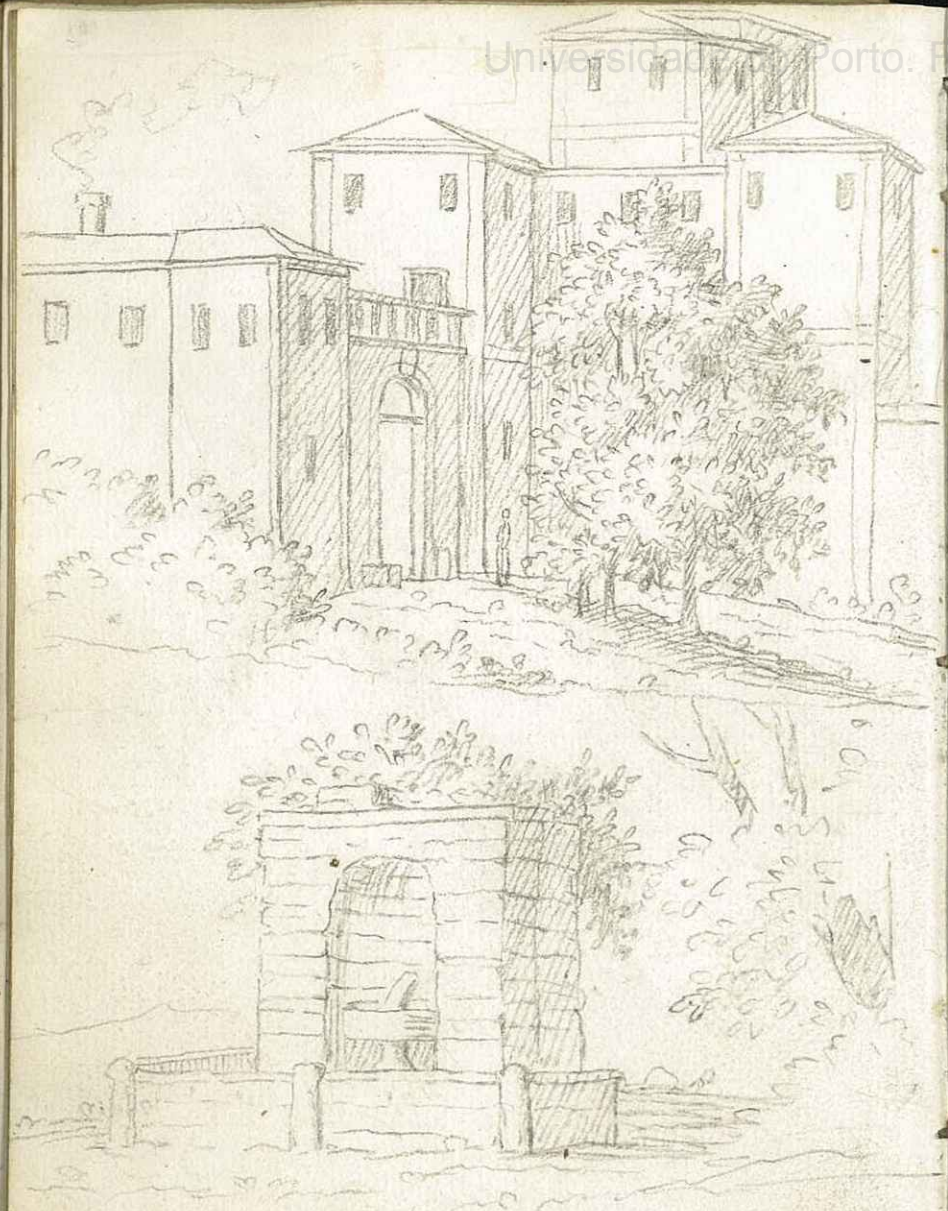

Correggio

Universidade do Porto. Faculdade de Belas Artes

Ann. Caracci

Universidade do Porto. Faculdade de Belas Artes

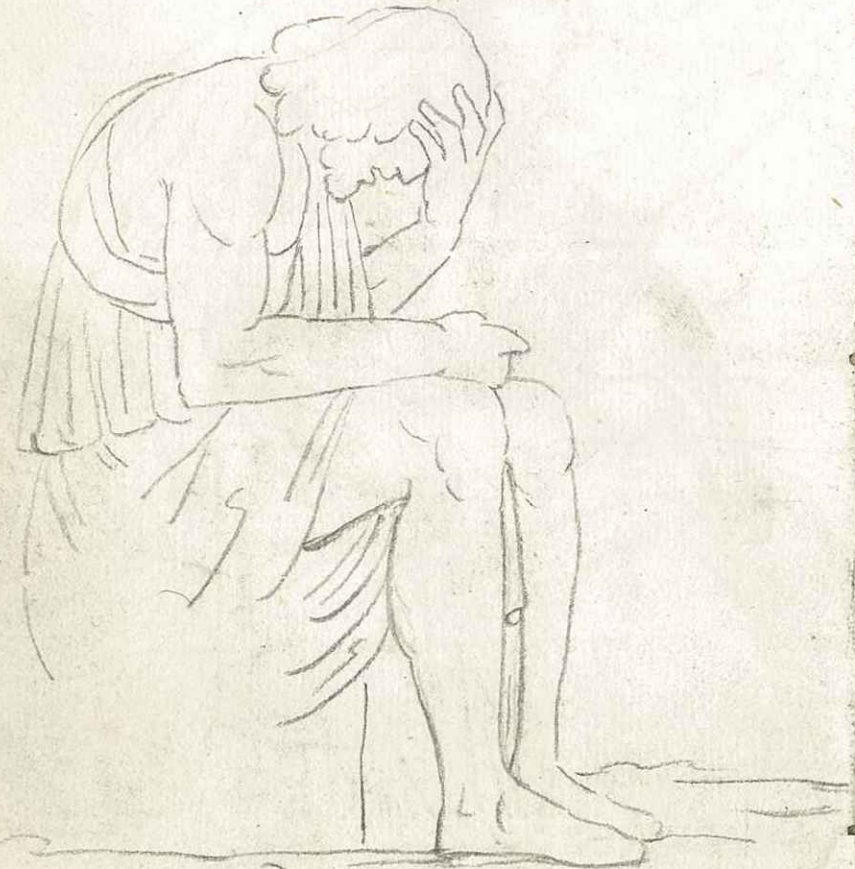

Flaxman

Biscainus.

Universidade do Porto. Faculdade de Belas Artes

Simone di Pietro

Universidade do Porto. Faculdade de Belas Artes

Universidade do Porto. Faculdade de Belas Artes

Universidade do Porto: Faculdade de Belas Artes

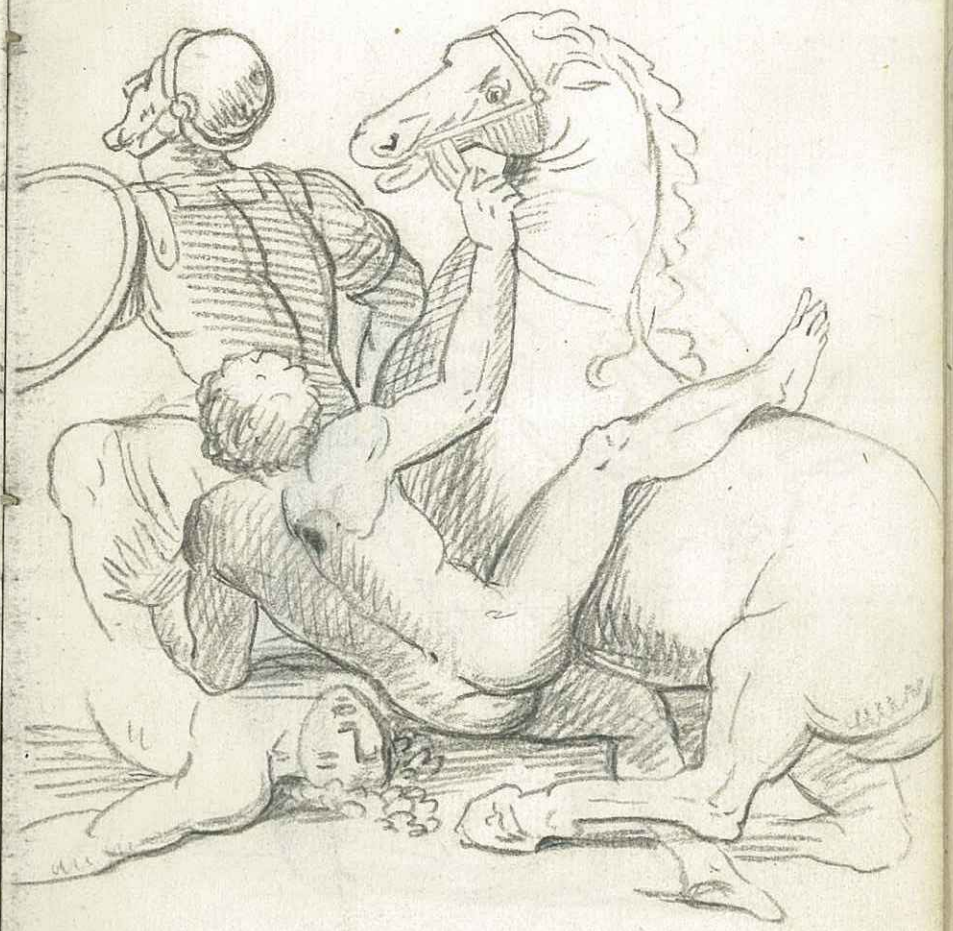

Universidade do Porto. Faculdade de Belas Artes

Universidade do Porto. Faculdade de Belas Artes

Universidade do Porto. Faculdade de Belas Artes

Universidade do Porto | Faculdade de Belas Artes

Universidade do Porto. Faculdade de Belas Artes

Universidade do Porto. Faculdade de Belas Artes

Universidade do Porto. Faculdade de Belas Artes

Universidade do Porto. Faculdade de Belas Artes.

Pintura de Escultura

Universidade do Porto. Faculdade de Belas Artes

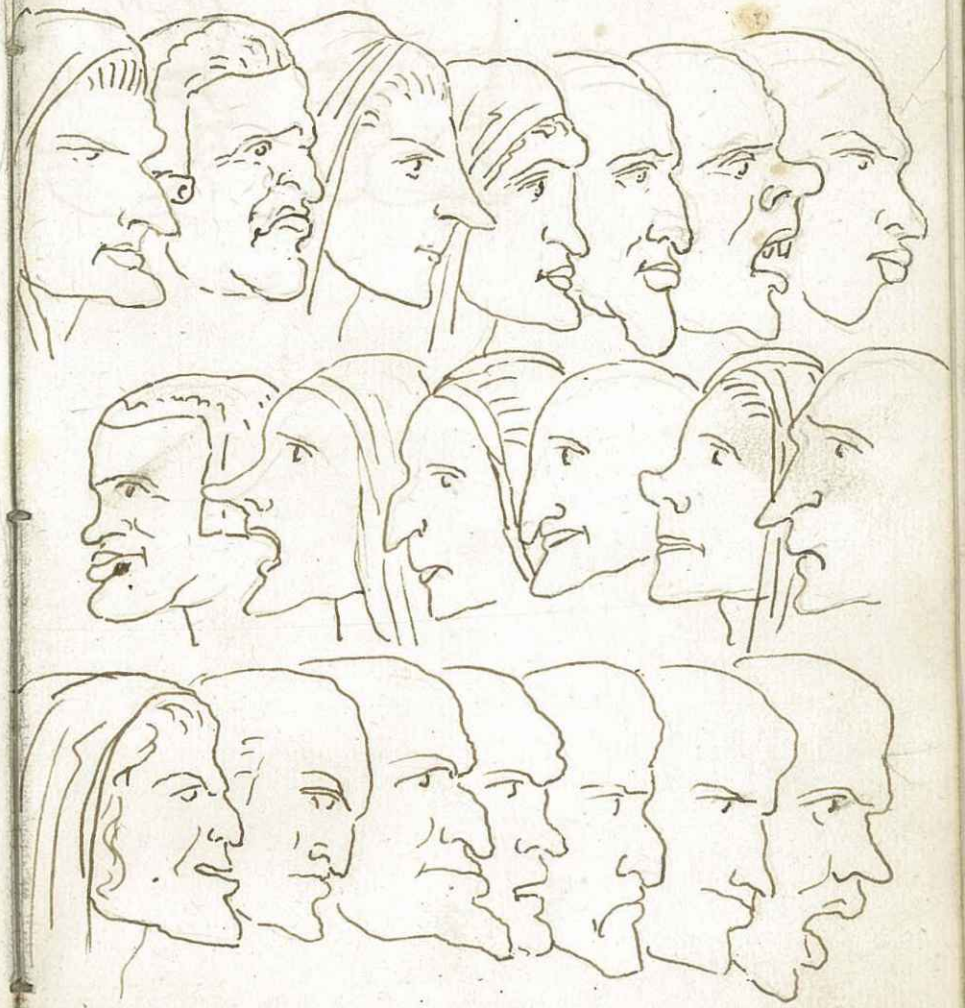

Universidade do Porto. Faculdade de Belas Artes

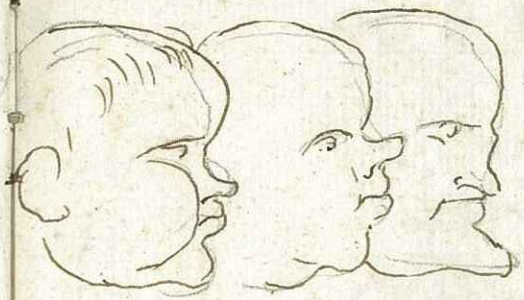

Universidade do Porto. Faculdade de Belas Artes

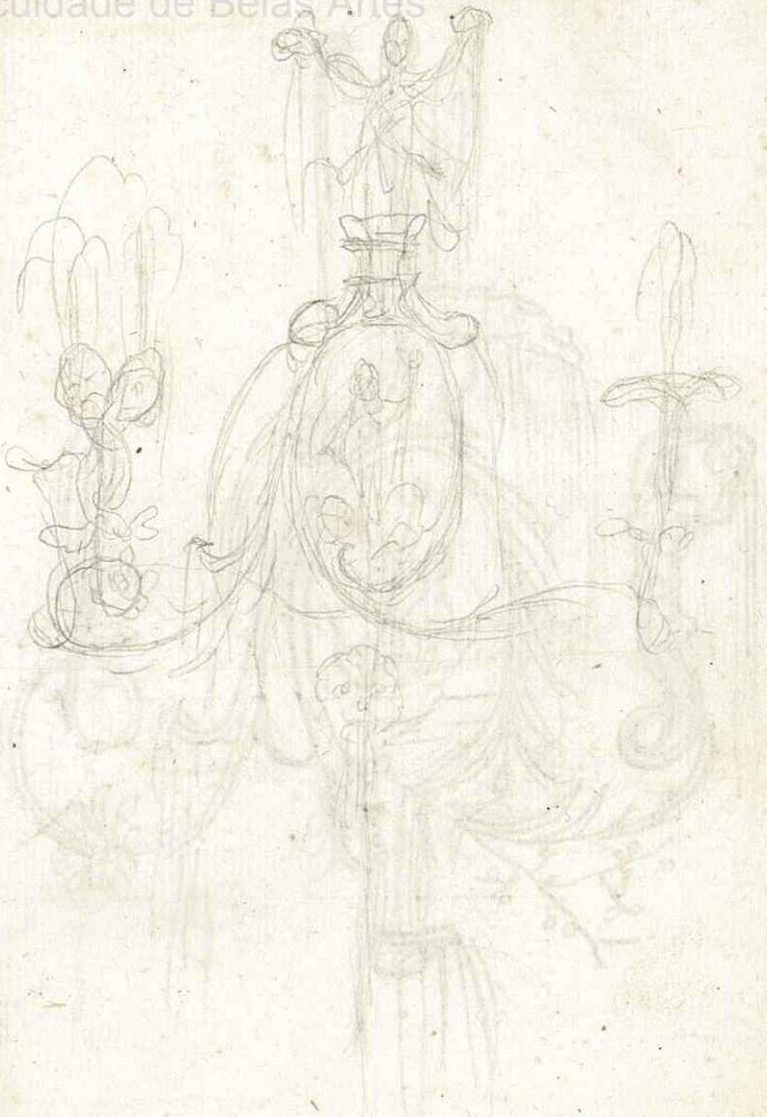

Universidade do Porto. Faculdade de Belas Artes

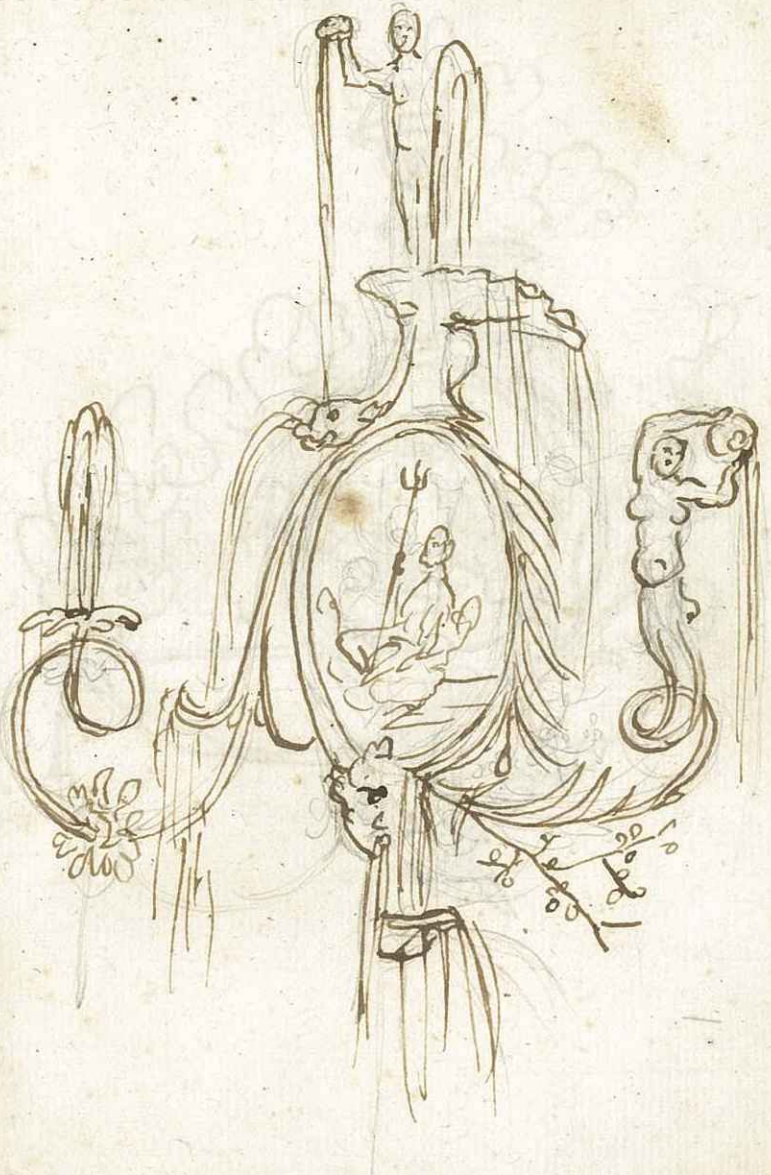

Universidade do Porto. Faculdade de Belas Artes

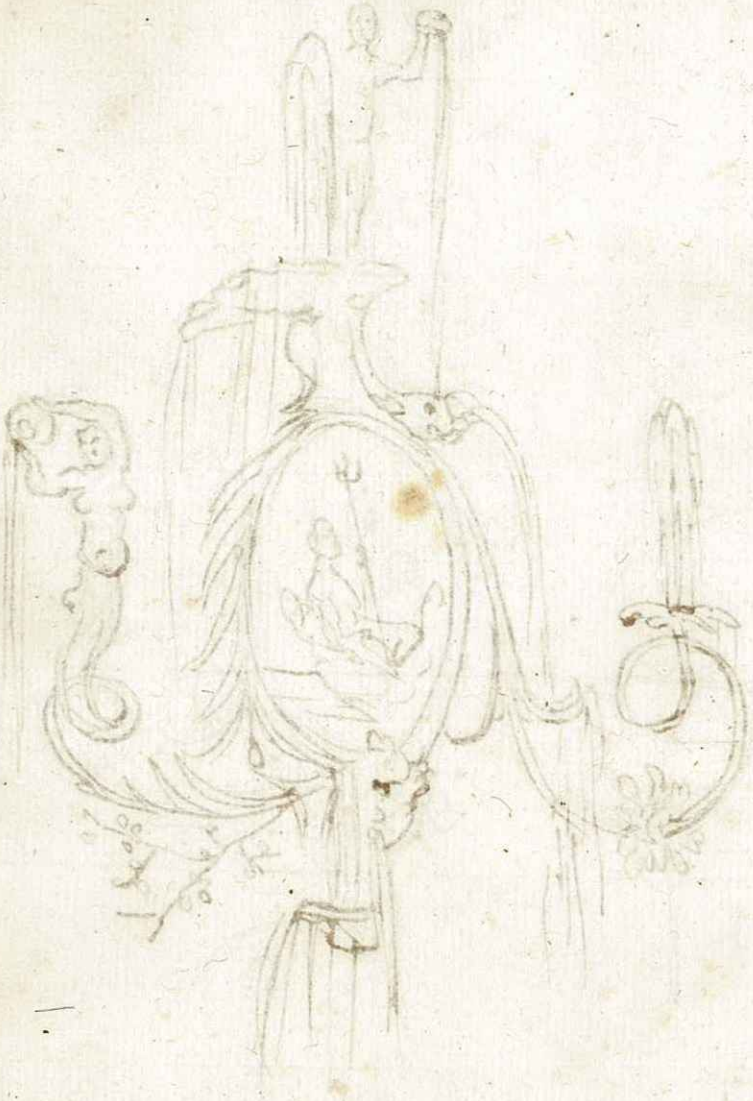

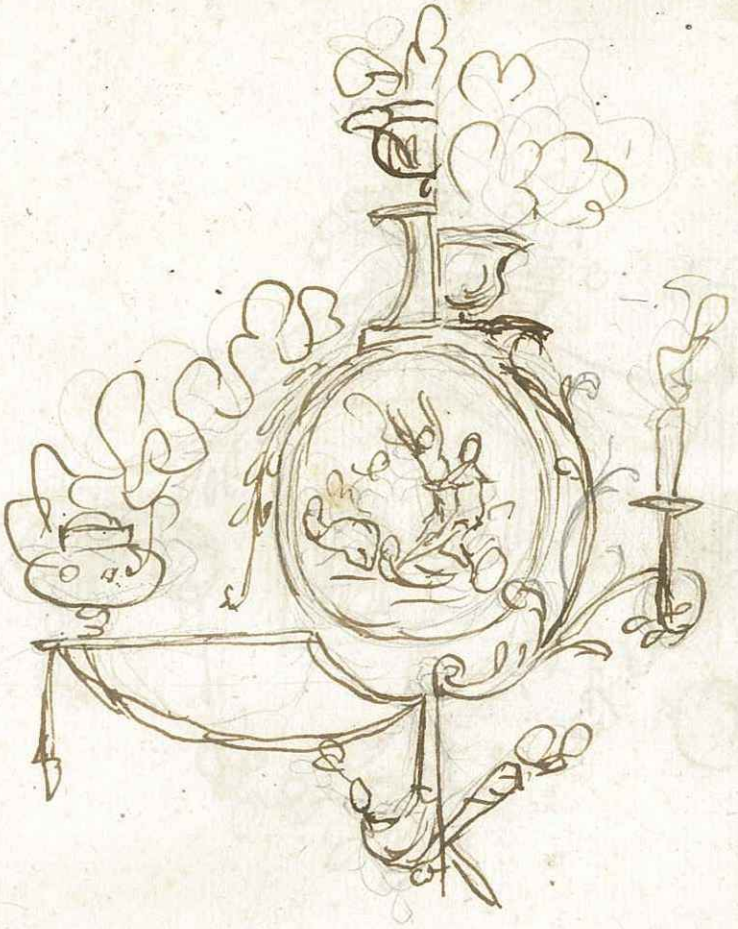

Universidade do Porto. Faculdade de Belas Artes

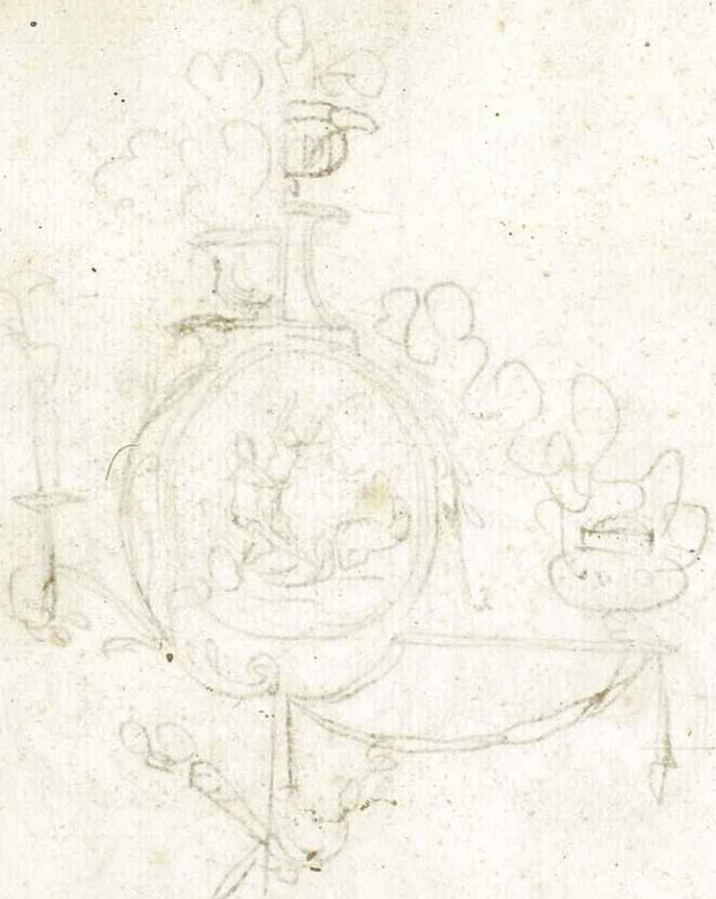

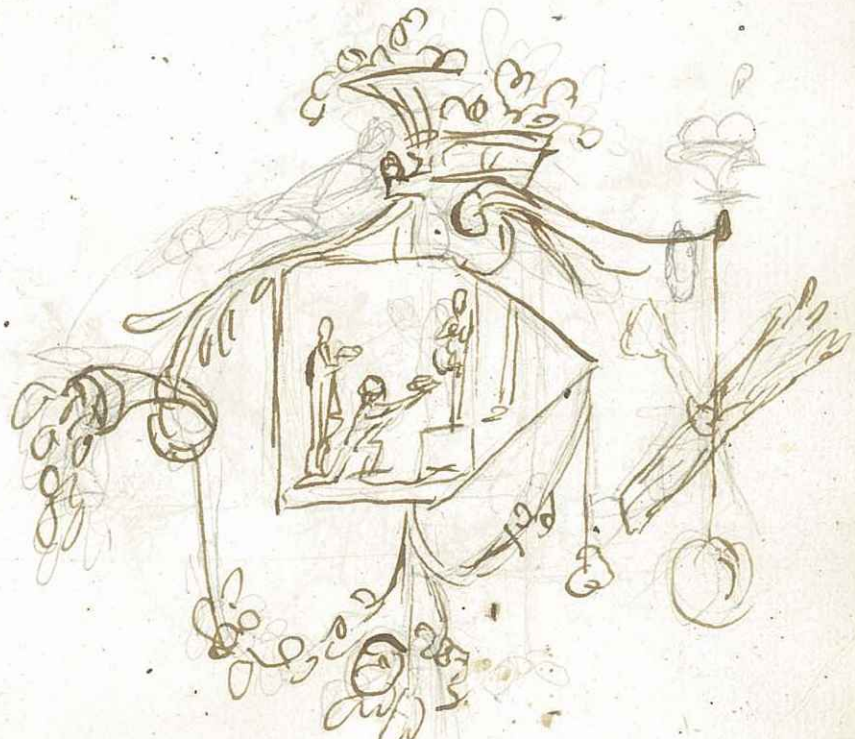

Universidade do Porto. Faculdade de Belas Artes

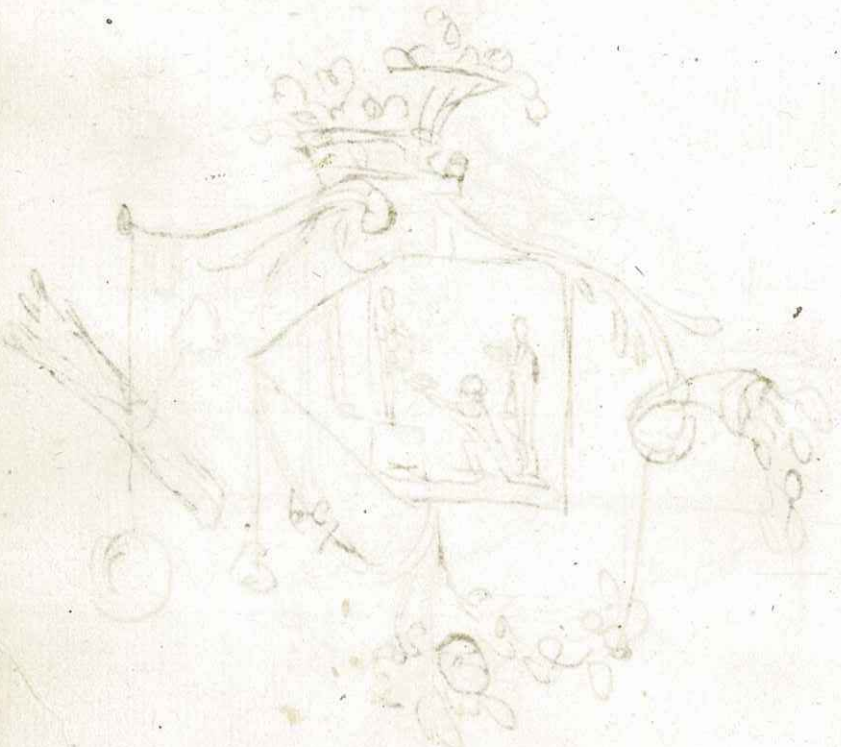

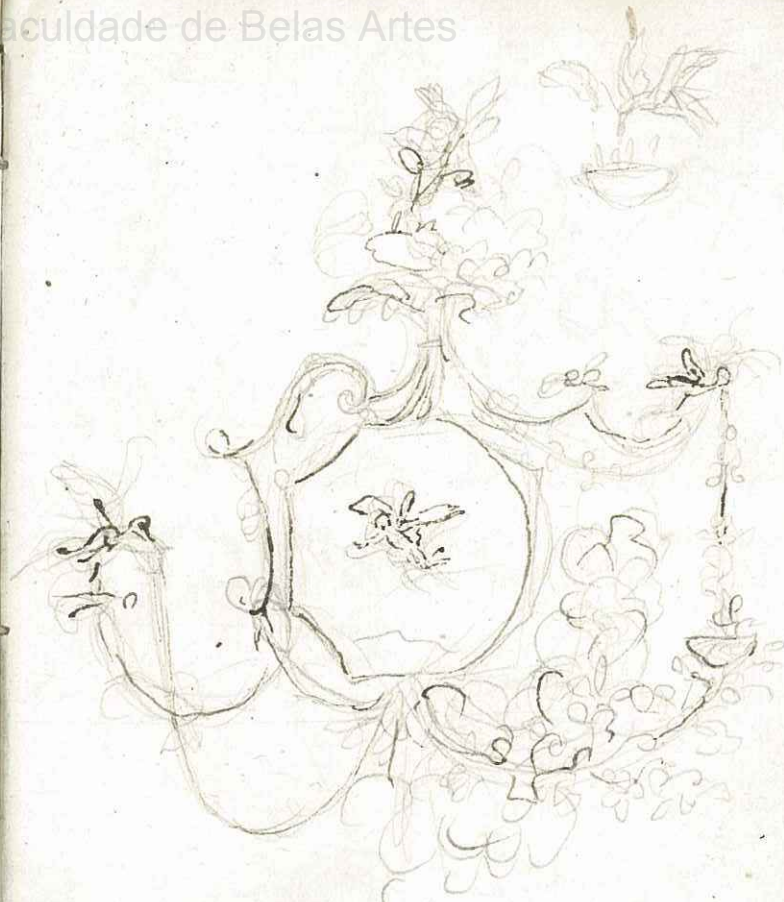

Universidade do Porto . Faculdade de Belas Artes

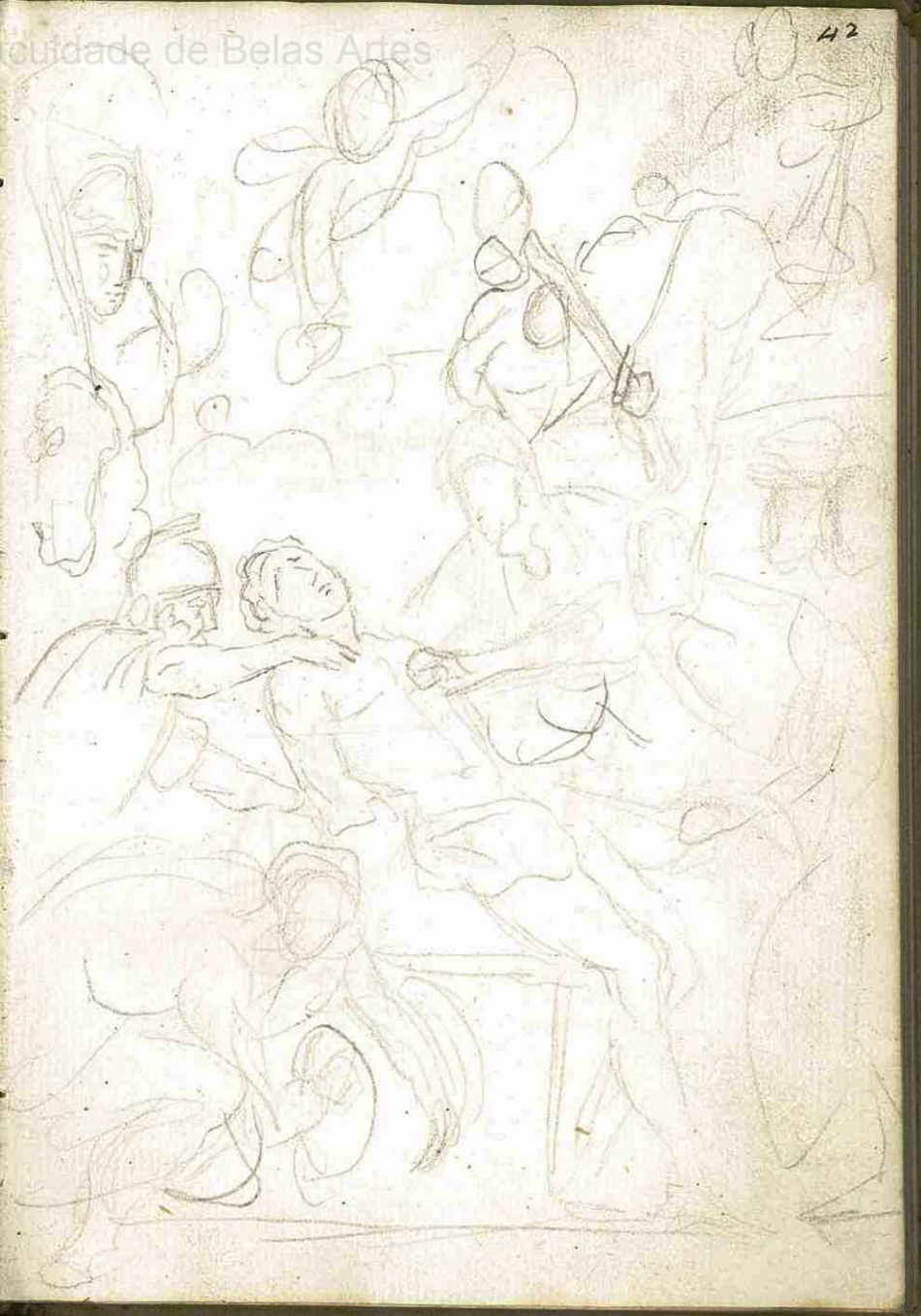

Universidade do Porto. Faculdade de Belas Artes

Rocco Marconi Bergamasco, un quadro La Donna adultera.

S. Zaccaria Monache il quadro di Paolo delli B. V.

Universidade do Porto. Faculdade de Belas Artes

Universidade do Porto. Faculdade de Belas Artes

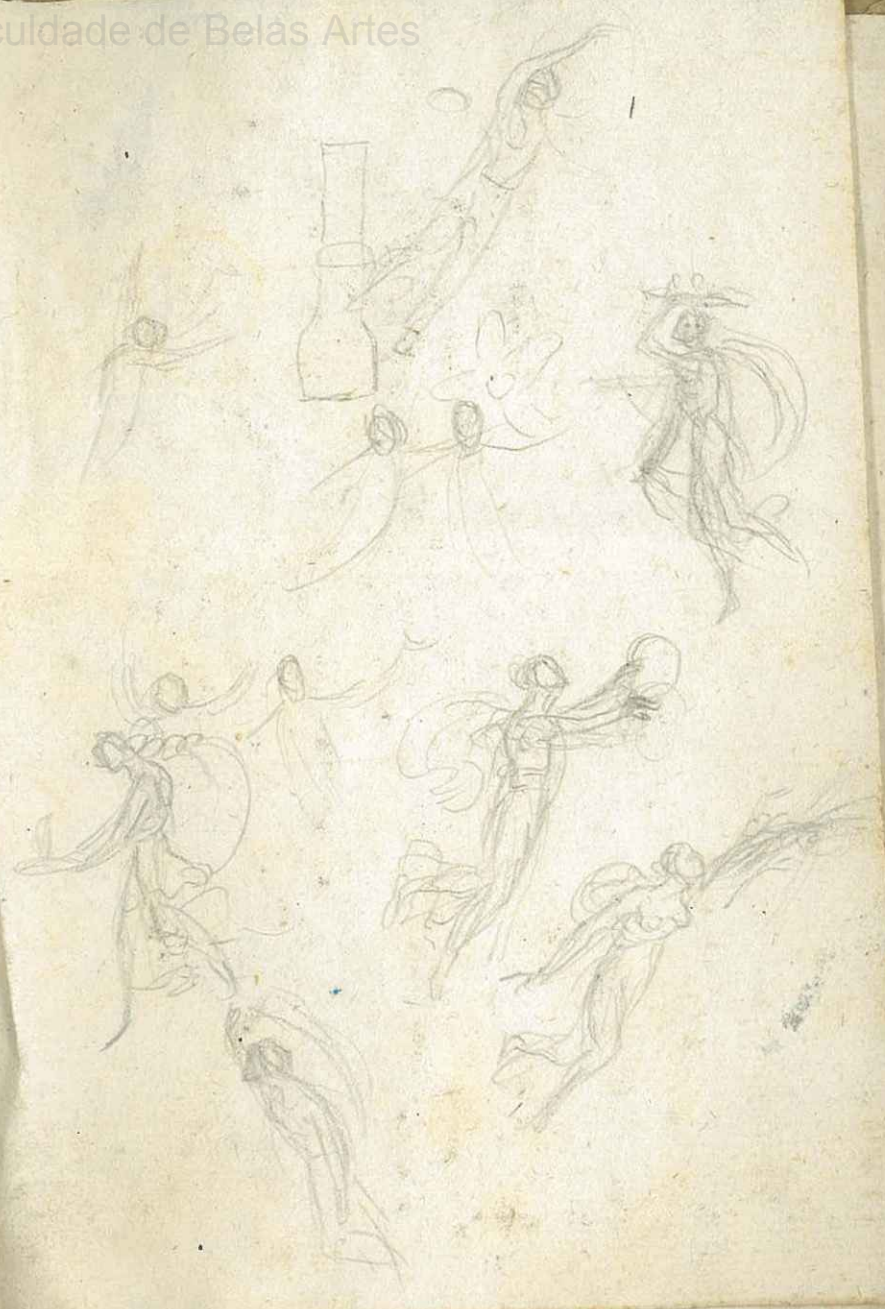

Universidade do Porto. Faculdade de Belas Artes

Janes Velinus

Sig.r Felice Buscarati a
Venezia recapito
Casa Betivoglio in
S. Benedetto.